



HAMM

ERSATZTEILKATALOG

SPARE PARTS CATALOGUE

CATÁLOGO DE REPUESTOS

LISTE DE PIÈCES DE RECHANGE

Baureihe / Series / Serie / Séries
-
Seriennummer / Series number / Número de serie / Numéro de série
17/03/2020
Ausgabedatum / Date of Issue / Fecha de emisión / Date d'émission
Bestellnummer / Order No. / Número de pedido / No. de commande



Herausgeber HAMM AG
Publisher Postfach 1160
Editor 95633 Tirschenreuth
Editéur Germany
Phone: +49 (0) 96 31 / 80 - 0
<http://www.hamm.eu>

Dokumentenname

Document
Nombre del documento
Nom du document

de: Weitergabe sowie Vervielfältigungen dieses Dokuments, Verwertung und Mitteilung seines Inhaltes sind verboten, soweit nicht Ausdrücklich gestattet. Zuwiderhandlungen verpflichten zu Schadensersatz. Alle Rechte für den Fall der Patent-, Gebrauchsmuster- oder Geschmacksmustereintragung vorbehalten.

en: The disclosure as well as the duplication of this document, the use and the forwarding of its contents, are forbidden as far as not expressly permitted. Violations will cause indemnities. With respect to patent, utility sample or design patent registration all rights reserved.

es: Se prohíbe la transmisión y reproducción de este documento, así como la utilización y revelación de su contenido sin autorización expresa. De los infractores se exigirá el correspondiente resarcimiento de daños y perjuicios. Quedan reservados todos los derechos inherentes, en especial los de patentes, modelos registrados y estéticos.

fr: Sans l'autorisation explicite, toute copie ou reproduction de ce document ainsi que toute divulgation ou révélation du contenu sont strictement interdites. Le non respect de cette clause sera passable de dommages-intérêts. Tous les droits d'enregistrement d'un brevet, d'un dessin ou d'un modèle sont réservés.

Allgemeine Hinweise

Verehrter Kunde

um Ihnen den Gebrauch unseres Ersatzteilkataloges zu erleichtern, einige Informationen vorab.

Allgemeines

Dieser Ersatzteilkatalog enthält alle Lieferumfänge Ihres Maschinen-, Anlagentyps. Es sind daher möglicherweise mehr Ersatzteile dargestellt, als in Ihrer Maschine/Anlage vorhanden.

Maschinen-, Anlagen-Identifikation

Alle Maschinen/Anlagen werden durch die Seriennummer identifiziert. Die Seriennummer befindet sich auf dem Typenschild und dem Chassis Ihrer Maschine/Anlage.

Bildtafeln

Auf jeder Bildtafel befindet sich ein Pfeil, welcher die Fahrtrichtung bzw. Arbeitsrichtung der Maschine/Anlage anzeigt.

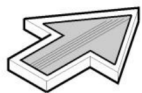

Die in den Bildtafeln enthaltenen Ersatzteile sind mit Positionsnummern versehen, welche in der Ersatzteilliste mit den zugehörigen Daten zu finden sind.

Beispiel:

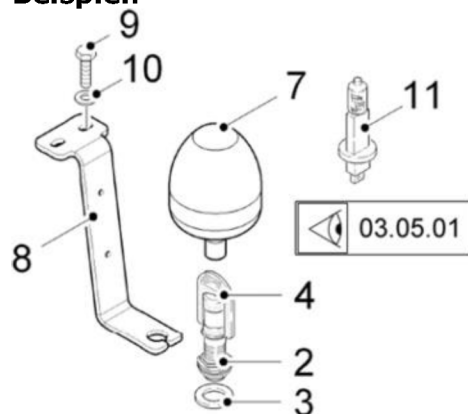

Weiterführende Informationen, welche unter Umständen in dieser Bildtafel nicht dargestellt sind, können auf der Bildtafel der verwiesenen Gruppennummer zu finden sein.

Siehe Bildtafel der Gruppennummer 03.05.01

Bestellen eines Ersatzteiles

Um eine reibungslose Abwicklung bei Ersatzteilbestellungen zu gewährleisten, beachten sie bitte unbedingt folgende Regeln:

1. Angabe des Maschinen-, Anlagentyps, Baujahr und Seriennummer.
2. Angabe der Teilenummer und der Stückzahl
3. Angaben Ihrer Adresse, Telefonnummer, Faxnummer, E-Mail Adresse oder einer sonstigen Zustelladresse, Spedition und zuständigem Sachbearbeiter.
4. Gewünschte Versandart (per Post, Eil- oder Luftpost, Fracht-, Eil- oder Expressgut).

Wir machen ausdrücklich darauf aufmerksam, dass nicht von uns gelieferte Ersatzteile und Sonderausstattungen auch nicht von uns geprüft und freigegeben sind. Der Einbau und/oder die Verwendung solcher Produkte kann daher unter Umständen konstruktiv vorgehenden Eigenschaften der Maschine/Anlage negativ verändern und dadurch die aktive und/oder passive Betriebssicherheit beeinträchtigen.

Für Schäden, die durch die Verwendung von nicht Original-Ersatzteilen und Sonderausstattungen entstehen, ist jegliche Haftung des Herstellers ausgeschlossen. Für Schäden/Verletzungen, die durch eigenmächtige Umbauten oder Veränderungen an der Maschine/Anlage entstehen, haftet der Hersteller nicht!

Richtlinie zur Verarbeitung von Flüssigkunststoff

i Teilweise befinden sich in den Bildtafeln zusätzliche Kennzeichen z. B. **①**, **②**, welche auf die Verwendung von Flüssigkunststoffen hinweisen.

Zur Sicherung bzw. Abdichtung von Maschinenelementen sind bei der Verwendung von Flüssigkunststoffen nachfolgende Schritte einzuhalten:

- Sicherheitshinweise des Flüssigkunststoffherstellers beachten.
- Flüssigkunststoff nicht bei Temperaturen unter 15 °C verarbeiten.
- Alle Stellen, die mit Flüssigkunststoff benetzt werden sollen, müssen zuvor mit dem Reiniger 306371 von Schmutz, Fett o. ä. befreit werden.
- Überschüssigen Reiniger abtropfen lassen bzw. mit sauberen Lappen abwischen.
- Gereinigte Stelle ca. 3 Minuten ablüften lassen.
- Flüssigkunststoff auf das einzusetzende Teil auftragen.
- Bei Schraubensicherung in Gewindeflöchern ist der Flüssigkunststoff sowohl auf dem Schraubengewinde als auch der Gewindebohrung aufzutragen.

Die Aushärtung erreicht nach ca. 30 Minuten Handfestigkeit, nach ca. 12 Stunden Endfestigkeit. Für die Sicherung von Gewindeformteilen ist auf eine eventuell verzinkte Oberfläche zu achten. Die Auswahl des Flüssigkunststoffes ist unbedingt nach der Tabelle vorzunehmen.

Kennzeichen	Teilenummer		Bemerkung
	306371	(400 ml)	Oberflächenreiniger für die Nutzung von Flüssigkunststoff
①	382620	(50 ml)	Flüssigkunststoff für Schraubenverbindungen aller Größen ohne Oberflächenvergütung (demontierbar)
	263397	(250 ml)	
	393037	(50 ml)	Flüssigkunststoff für verzinkte Schraubenverbindungen aller Größen (demontierbar)
	393029	(250 ml)	
2183747	(50 ml)	Flüssigkunststoff für Klebesicherung und Dichten von Schrauben mit Zinklamellenbeschichtung (schwer demontierbar)	
2183750	(250 ml)		
②	382639	(50 ml)	Flüssigkunststoff für Fügeverbindungen mit Spalt (schwer lösbar)
	263419	(250 ml)	
③	1234188	(50 ml)	Flüssigkunststoff für Fügeverbindungen mit engem Spalt (demontierbar)
	1234196	(250 ml)	
④	382604	(50 ml)	Flüssigkunststoff zur Abdichtung von Flächen (Spaltmaß maximal 0,5 mm, leicht demontierbar)
	323705	(250 ml)	
⑤	231347	(500 ml)	Dichtungsmasse
⑥	1205757	(1 kg)	Hochleistungsfett (druck- und temperaturbeständig)
	1204025	(25 kg)	
⑦	1227114	(1 kg)	Hochleistungsfett (druckbeständig und wasserabweisend)
	347620	(25 kg)	
⑧	392693	(250 ml)	Flüssigkunststoff zur Abdichtung von Rohrgewinde bis 3" (leicht demontierbar)
⑨	1215809	(310 ml)	Kleb-/Dichtstoff für das Einglasen und Verfugen von Glasscheiben, Dichtstoff für Wasserdeckel
	2329280	(200 ml)	Universaldichtmasse zum Abdichten von allen Dichtflächen in Motoren, Getrieben, Achsen und Kunststoffgehäusen
⑩	382612	(50 ml)	Flüssigkunststoff für Flächenverbindungen (demontierbar)
	284920	(250 ml)	
⑪	2052193	(310 ml)	Dichtmittel zur Flächenabdichtung (Deckel der Oszillationsbandagen)
⑫	2181416	(50 ml)	Flüssigkunststoff für Dichten von Rohrgewinden (dieselbeständig)
	2181419	(250 ml)	

Anziehdrehmomente – gültig für Ersatzteillieferungen bis 31.08.2016

Die Anziehdrehmomente in den Tabellen gelten für Muttern nach DIN 934 und Schrauben mit Kopfaufgabe nach DIN 931 (Reibungsbeiwert $\mu_{ges} = 0,12$) soweit nicht anders angegeben.

- i** Schrauben und Muttern regelmäßig auf festen Sitz prüfen, falls erforderlich nachziehen.

Anziehdrehmomente für Regelgewinde

Gewinde	Anziehdrehmoment MA (Nm)		
	8.8	10.9	12.9
M4	2,7	4,0	4,7
M5	5,5	8,1	9,5
M6	9,5	14	16,5
M8	23	34	40
M10	46	68	79
M12	79	117	135
M14	125	185	215
M16	195	280	330
M18	280	390	460
M20	390	560	650
M22	530	750	880
M24	670	960	1120
M27	1000	1400	1650
M30	1350	1900	2250

Anziehdrehmomente für Feingewinde

Gewinde	Anziehdrehmoment MA (Nm)		
	8.8	10.9	12.9
M8x1	24,5	36	43
M10x1,25	49	72	84
M12x1,25	87	125	150
M12x1,5	83	122	145
M14x1,5	135	200	235
M16x1,5	205	300	360
M18x1,5	310	440	520
M20x1,5	430	620	720
M22x1,5	580	820	960
M24x2	730	1040	1220
M27x2	1070	1500	1800
M30x2	1490	2120	2480

Anziehdrehmomente – gültig für Ersatzteillieferungen ab 01.09.2016

Die Anziehdrehmomente in den Tabellen gelten für Muttern und Schrauben mit Kopfaufgabe nach ISO 4014, 4032, 4762... (Reibungsbeiwert $\mu_{ges} = 0,095$) soweit nicht anders angegeben.

i Schrauben und Muttern regelmäßig auf festen Sitz prüfen, falls erforderlich nachziehen.

Anziehdrehmomente für Regelgewinde

Gewinde (Schlüsselweite SW)	Anziehdrehmoment MA (Nm)		
	8.8	10.9	12.9
M4 (SW7)	2,7	4,0	4,7
M5 (SW8)	5,5	8,1	9,5
M6 (SW10)	9,5	14	16,5
M8 (SW13)	21	30	36
M10 (SW16)	41	60	71
M12 (SW18)	71	104	122
M14 (SW21)	113	165	195
M16 (SW24)	175	255	300
M18 (SW27)	250	355	420
M20 (SW30)	350	500	580
M22 (SW34)	480	680	800
M24 (SW36)	600	860	1000
M27 (SW41)	880	1260	1470
M30 (SW46)	1200	1700	2000

Anziehdrehmomente für Feingewinde

Gewinde (Schlüsselweite SW)	Anziehdrehmoment MA (Nm)		
	8.8	10.9	12.9
M8x1 (SW13)	22	32	38
M10x1,25 (SW16)	43	63	74
M12x1,25 (SW18)	76	111	130
M12x1,5 (SW18)	73	108	126
M14x1,5 (SW21)	120	175	205
M16x1,5 (SW24)	183	265	315
M18x1,5 (SW27)	270	390	455
M20x1,5 (SW30)	380	540	630
M22x1,5 (SW34)	510	725	850
M24x2 (SW36)	640	910	1070
M27x2 (SW41)	930	1330	1550
M30x2 (SW46)	1300	1840	2150



General information

Dear customer

this brief information is to familiarise you with the use of our Spare parts catalogue.

General

The Spare parts catalogue contains all possible equipment which may be included in this type of machine / assembly of machines. In other words more spare parts may be portrayed than are actually installed in your machine / assembly of machines.

Machine / assembly of machines identification

All machines / assembly of machines are identified by the serial number. The serial number appears on the type plate and the chassis of your machine / assembly of machines.

Drawings

An arrow shows the direction of travel or working direction of the machine / assembly of machines in each of the drawings.

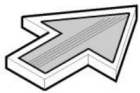

The items shown in the drawings are provided with numbers which you find listed in the spare parts list together with details on the item concerned.

Example:

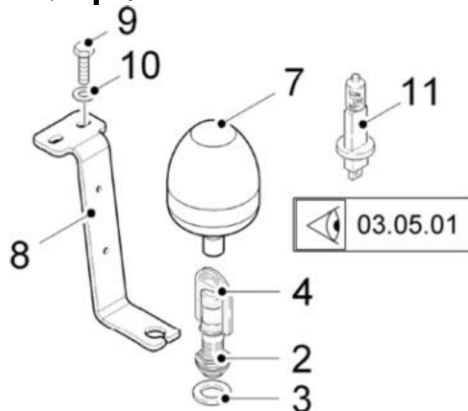

More detailed information, which under some circumstances is not shown in this drawing, can be found on the drawing of the referenced assembly number.
See drawing of group number 03.05.01

How to order a spare part

So that we can handle your spare parts order smoothly, please supply the details below:

1. Type of machine or assembly of machines, year of manufacture and serial number.
2. Part number and required quantity.
3. Address, telephone and fax number, email address or an alternative delivery address, forwarding agents and name of the contact person.
4. Required shipment method (by mail, express mail or air mail, freight delivery, fast or express freight delivery).

We explicitly inform you that spare parts and additional equipment not supplied by us have not been tested or approved. The installation / application of such components can degrade the performance of the machine / assembly of machines and influence the active and/or passive operational safety.

All liability on the part of the machine manufacturer is excluded for damage resulting from the use of non-original spare parts or additional equipment.

The machine manufacturer disclaims all responsibility for damage or injuries resulting from conversions or modifications on the machine / assembly of machines that are carried out without the consent of the manufacturer!

Guidelines for Using Liquid Plastic

i Some posters show additional code numbers (e.g. ①, ②) which refer to the use of liquid plastics.

The following steps must be taken when using liquid plastics in order to secure and/or seal machine elements:

- Follow the safety instructions of the liquid plastic manufacturer.
- Do not use liquid plastics at temperatures below 15°C.
- All surfaces that are to be wetted by liquid plastic must first be cleaned of dirt, grease etc. with cleanser 306371.
- Allow excess cleanser to drip off, or wipe off with clean cloths.
- Allow cleansed areas to dry for about 3 minutes.
- Apply liquid plastic to the part that is to be coated.
- To secure screws in blind tapped holes, the liquid plastic must be applied to both the screw thread as well as the tapped hole.

The plastic hardens to hand-tight strength after about 30 minutes, and reaches its final strength after about 12 hours. When securing tapped formed parts note that the surface may be galvanized. The liquid plastic must always be selected according to the table.

Code numbers	Part number	Remark
	306371 (400 ml)	Surface cleanser for using with liquid plastic
①	382620 (50 ml) 263397 (250 ml)	Liquid plastic for uncoated screw connections of all sizes (dismantable)
	393037 (50 ml) 393029 (250 ml)	Liquid plastic for galvanized screw connections of all sizes (dismantable)
	2183747 (50 ml) 2183750 (250 ml)	Liquid plastic for securing zinc flake coated screws with glue and for sealing them (difficult to dismantle)
	382639 (50 ml) 263419 (250 ml)	Liquid plastic for joint connections with gaps (difficult to separate)
②	1234188 (50 ml) 1234196 (250 ml)	Liquid plastic for joint connections with narrow gaps (dismantable)
③	382604 (50 ml) 323705 (250 ml)	Liquid plastic for sealing surfaces (maximum gap width 0.5 mm, easily dismantable)
④	231347 (500 ml)	Sealing compound
⑤	1205757 (1 kg) 1204025 (25 kg)	Heavy-duty grease (pressure and temperature-stable)
⑥	1227114 (1 kg) 347620 (25 kg)	Heavy-duty grease (pressure resistant and water-repellent)
⑦	392693 (250 ml)	Liquid plastic for sealing pipe threads up to 3" (easily dismantable)
⑧	1215809 (310 ml)	Adhesive/sealant for glazing and jointing glass panes, sealant for water caps
	2329280 (200 ml)	Universal sealing compound for sealing any sealing surface in engines, gearboxes, axles and plastic enclosures
⑨	382612 (50 ml) 284920 (250 ml)	Liquid plastic for surface joints (dismantable)
⑩	2052193 (310 ml)	Sealant for surface sealing (cover of oscillating drums)
⑪	2181416 (50 ml) 2181419 (250 ml)	Liquid plastic for sealing pipe threads (diesel-resistant)

Tightening torques - applicable to spare parts supplied up until 31 August 2016

The tightening torques indicated within the tables apply to nuts in accordance with DIN 934 and screws with headrest according to DIN 931 (frictional coefficient $\mu_{\text{total}} = 0.12$) unless otherwise specified.

i Check screws and nuts regularly for tight seat, if necessary, retighten.

Starting torques for regular type screw threads

Threads	Starting torques MA (Nm)		
	8.8	10.9	12.9
M4	2,7	4,0	4,7
M5	5,5	8,1	9,5
M6	9,5	14	16,5
M8	23	34	40
M10	46	68	79
M12	79	117	135
M14	125	185	215
M16	195	280	330
M18	280	390	460
M20	390	560	650
M22	530	750	880
M24	670	960	1120
M27	1000	1400	1650
M30	1350	1900	2250

Starting torques for fine threads

Threads	Starting torques MA (Nm)		
	8.8	10.9	12.9
M8x1	24,5	36	43
M10x1,25	49	72	84
M12x1,25	87	125	150
M12x1,5	83	122	145
M14x1,5	135	200	235
M16x1,5	205	300	360
M18x1,5	310	440	520
M20x1,5	430	620	720
M22x1,5	580	820	960
M24x2	730	1040	1220
M27x2	1070	1500	1800
M30x2	1490	2120	2480

Tightening torques - applicable to spare parts supplied as from 1 September 2016.

The tightening torques indicated within the tables apply to nuts and screws with headrest according to ISO 4014, 4032, 4762... (frictional coefficient $\mu_{total} = 0,095$) unless otherwise specified.

i Check screws and nuts regularly for tight seat, if necessary, retighten.

Starting torques for regular type screw threads

Threads (Jaw width SW)	Starting torques MA (Nm)		
	8.8	10.9	12.9
M4 (SW7)	2,7	4,0	4,7
M5 (SW8)	5,5	8,1	9,5
M6 (SW10)	9,5	14	16,5
M8 (SW13)	21	30	36
M10 (SW16)	41	60	71
M12 (SW18)	71	104	122
M14 (SW21)	113	165	195
M16 (SW24)	175	255	300
M18 (SW27)	250	355	420
M20 (SW30)	350	500	580
M22 (SW34)	480	680	800
M24 (SW36)	600	860	1000
M27 (SW41)	880	1260	1470
M30 (SW46)	1200	1700	2000

Starting torques for fine threads

Threads (Jaw width SW)	Starting torques MA (Nm)		
	8.8	10.9	12.9
M8x1 (SW13)	22	32	38
M10x1,25 (SW16)	43	63	74
M12x1,25 (SW18)	76	111	130
M12x1,5 (SW18)	73	108	126
M14x1,5 (SW21)	120	175	205
M16x1,5 (SW24)	183	265	315
M18x1,5 (SW27)	270	390	455
M20x1,5 (SW30)	380	540	630
M22x1,5 (SW34)	510	725	850
M24x2 (SW36)	640	910	1070
M27x2 (SW41)	930	1330	1550
M30x2 (SW46)	1300	1840	2150

Indicaciones generales

Estimado cliente,

para facilitarle el uso de nuestro catálogo de piezas de repuesto, le proporcionamos alguna información previa.

Generalidades

Este catálogo de piezas de repuesto contiene todo el volumen de suministro de su tipo de máquina/conjunto de máquinas. Por esta razón es posible que se muestren más piezas de repuesto que las existentes en su máquina/conjunto de máquinas.

Identificación de máquinas/conjunto de máquinas

Todas las máquinas/conjunto de máquinas se identifican con el número de serie. El número de serie se encuentra en la placa indicadora de tipo y en el chasis de su máquina/conjunto de máquinas.

Paneles de imágenes

En cada panel de imagen existe una flecha que indica la dirección de desplazamiento o trabajo de máquina/conjunto de máquinas.

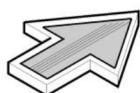

Las piezas de repuesto incluidas en los paneles de imágenes tienen números de posición que pueden localizarse en la lista de piezas de repuesto con los datos correspondientes.

Ejemplo:

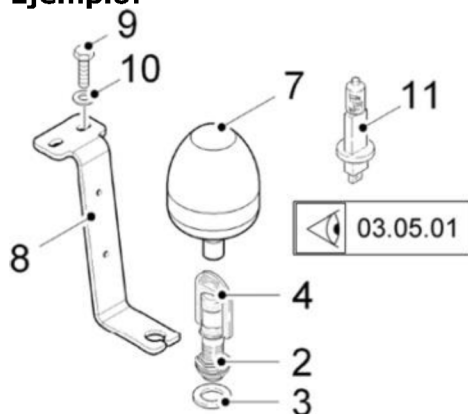

La información adicional que eventualmente no esté representada en este panel de imagen puede encontrarse en el panel de imagen del número de grupo remitido. Véase el panel de imagen del número de grupo 03.05.01

Pedir una pieza de repuesto

Para garantizar una ejecución perfecta en pedidos de piezas de repuesto, respete las reglas siguientes:

1. Datos sobre tipo de máquina/conjunto de máquinas, año de construcción y número de serie.
2. Datos sobre número pieza y cantidad.
3. Datos sobre su dirección, número de teléfono y fax, dirección e-mail u otra dirección de envío, empresa de transporte y encargado responsable.
4. Tipo de envío deseado (por correo postal, urgente o aéreo, producto de envío lento, urgente o express).

Llamamos expresamente su atención sobre el hecho de que las piezas de recambio y los equipamientos especiales no suministrados por nosotros no han sido revisados ni están autorizados por nosotros. Por consiguiente, el montaje y/o la utilización de estos productos bajo determinadas circunstancias puede modificar negativamente las propiedades constructivas de la máquina/del conjunto de máquinas, reduciendo así la seguridad de funcionamiento activa y/o pasiva.

El fabricante no asumirá la responsabilidad por los daños causados por el empleo de piezas de recambio y equipamientos especiales no originales.

¡El fabricante no asume ninguna responsabilidad en caso de daños/lesiones producidas al realizar cambios o transformaciones arbitrarias en la máquina / en el conjunto de máquinas!

Directriz para el procesamiento de plástico líquido

i Existen en parte marcas adicionales en las figuras p.ej. **1**, **2**, que se refieren al uso de plásticos líquidos.

Para asegurar u obturar elementos de máquinas deben cumplirse los siguientes puntos al usarse plástico líquido:

- Tener en cuenta las instrucciones de seguridad del fabricante de plásticos líquidos.
- No procesar los plásticos líquidos a temperaturas inferiores a 15 °C
- Los puntos que deban humectarse con plástico líquido deben limpiarse previamente de suciedad, grasa, etc. con el detergente 306371.
- Dejar gotear el detergente en exceso y limpiarlo con un paño limpio.
- Dejar airearse el lugar limpiado durante aprox. 3 minutos.
- Aplicar el plástico líquido sobre la pieza que deba insertarse.
- En caso de sujeción de tornillos mediante orificios roscados ciegos, debe aplicarse el plástico líquido, tanto sobre la rosca del tornillo como también sobre el orificio roscado.

Se endurece al cabo de aprox. 30 minutos (firmeza al tacto) y adquiere su firmeza final al cabo de aprox. 12 horas. Para fijar piezas de molde roscadas debe procurarse eventualmente una superficie galvanizada. El plástico líquido debe seleccionarse siempre según la tabla.

Símbolo	Número de referencia	Nota
	306371 (400 ml)	Limpiador de superficies para el uso de plástico líquido
1	382620 (50 ml) 263397 (250 ml)	Plástico líquido para uniones roscadas de todos los tamaños, sin tratamiento de la superficie (desmontable)
	393037 (50 ml) 393029 (250 ml)	Plástico líquido para uniones roscadas galvanizadas de todos los tamaños (desmontable)
	2183747 (50 ml) 2183750 (250 ml)	Plástico líquido para la fijación por adhesión y el sellado de tornillos con revestimiento de zinc laminado (difícilmente desmontable)
2	382639 (50 ml) 263419 (250 ml)	Plástico líquido para juntas de unión con ranura (difícilmente desprendible)
3	1234188 (50 ml) 1234196 (250 ml)	Plástico líquido para juntas de unión con ranura estrecha (desmontable)
4	382604 (50 ml) 323705 (250 ml)	Plástico líquido para obturar superficies (ranura máxima 0,5 mm, fácilmente desmontable)
5	231347 (500 ml)	Compuesto para sellar
6	1205757 (1 kg) 1204025 (25 kg)	Grasa de alto rendimiento (estable a la presión y la temperatura)
7	1227114 (1 kg) 347620 (25 kg)	Grasa de alto rendimiento (resistente a la presión e hidrófobo)
8	392693 (250 ml)	Plástico líquido para obturar tubos roscados hasta 3" (fácilmente desmontable)
9	1215809 (310 ml)	Adhesivo/sellante para la fijación y el sellado de juntas de los paneles de vidrio; sellante para cubierta de agua
	2329280 (200 ml)	Sellante universal para el sellado de todas las superficies de estanqueidad de motores, transmisiones, ejes y carcasas de plástico
10	382612 (50 ml) 284920 (250 ml)	Plástico líquido para uniones de superficies (desmontable)
11	2052193 (310 ml)	Obturador para superficies (tapas de tambores oscilantes) (Cubierta de los tambores oscilantes)
12	2181416 (50 ml) 2181419 (250 ml)	Plástico líquido para obturar tubos roscados (resistentes al (diesel))

Momentos de apriete - válidos para piezas de repuesto suministradas hasta el 31/08/2016

Los momentos de apriete de las tablas son válidos para tuercas según DIN 934 y tornillos con soporte de cabeza según DIN 931 (coeficiente de fricción $\mu_{tot.} = 0,12$) siempre que no se indique otra cosa.

- i** Los tornillos y tuercas han de comprobarse en cuanto al firme asiento, y reapretarse en caso necesario.

Momentos de apriete para rosca regulable

Rosca	Momento de apriete MA (Nm)		
	8.8	10.9	12.9
M4	2,7	4,0	4,7
M5	5,5	8,1	9,5
M6	9,5	14	16,5
M8	23	34	40
M10	46	68	79
M12	79	117	135
M14	125	185	215
M16	195	280	330
M18	280	390	460
M20	390	560	650
M22	530	750	880
M24	670	960	1120
M27	1000	1400	1650
M30	1350	1900	2250

Momentos de apriete para rosca fina

Rosca	Momento de apriete MA (Nm)		
	8.8	10.9	12.9
M8x1	24,5	36	43
M10x1,25	49	72	84
M12x1,25	87	125	150
M12x1,5	83	122	145
M14x1,5	135	200	235
M16x1,5	205	300	360
M18x1,5	310	440	520
M20x1,5	430	620	720
M22x1,5	580	820	960
M24x2	730	1040	1220
M27x2	1070	1500	1800
M30x2	1490	2120	2480

Momentos de apriete – válidos para piezas de repuesto suministradas a partir del 01/09/2016

Los momentos de apriete de las tablas son válidos y tornillos con soporte de cabeza según ISO 4014, 4032, 4762... (coeficiente de fricción $\mu_{tot.} = 0,095$) siempre que no se indique otra cosa.

i Los tornillos y tuercas han de comprobarse en cuanto al firme asiento, y reapretarse en caso necesario.

Momentos de apriete para rosca regulable

Rosca Ancho de llave (SW)		Momento de apriete MA (Nm)		
		8.8	10.9	12.9
M4	(SW7)	2,7	4,0	4,7
M5	(SW8)	5,5	8,1	9,5
M6	(SW10)	9,5	14	16,5
M8	(SW13)	21	30	36
M10	(SW16)	41	60	71
M12	(SW18)	71	104	122
M14	(SW21)	113	165	195
M16	(SW24)	175	255	300
M18	(SW27)	250	355	420
M20	(SW30)	350	500	580
M22	(SW34)	480	680	800
M24	(SW36)	600	860	1000
M27	(SW41)	880	1260	1470
M30	(SW46)	1200	1700	2000

Momentos de apriete para rosca fina

Rosca Ancho de llave (SW)		Momento de apriete MA (Nm)		
		8.8	10.9	12.9
M8x1	(SW13)	22	32	38
M10x1,25	(SW16)	43	63	74
M12x1,25	(SW18)	76	111	130
M12x1,5	(SW18)	73	108	126
M14x1,5	(SW21)	120	175	205
M16x1,5	(SW24)	183	265	315
M18x1,5	(SW27)	270	390	455
M20x1,5	(SW30)	380	540	630
M22x1,5	(SW34)	510	725	850
M24x2	(SW36)	640	910	1070
M27x2	(SW41)	930	1330	1550
M30x2	(SW46)	1300	1840	2150



Informations générales

Cher client,

voici quelques informations préalables censées vous faciliter l'utilisation de notre catalogue de pièces de rechange.

Généralités

Ce catalogue de pièces de rechange contient tous les volumes de livraison de votre modèle de machine ou ensemble de machines. Vous pourrez donc y trouver un plus grand nombre de pièces de rechange que dans votre machine ou ensemble de machines.

Identification de la machine ou ensemble de machines

Toutes les machines ou ensemble de machines sont identifiées par le biais d'un numéro de série. Le numéro de série se trouve sur la plaque signalétique et le châssis de votre machine ou ensemble de machines.

Illustrations

Sur chaque illustration se trouve une flèche indiquant le sens de marche ou la direction de travail de la machine ou ensemble de machines.

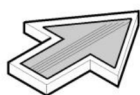

Les pièces de rechange présentes sur les illustrations sont dotées de numéros de position que vous retrouverez dans le catalogue de pièces de rechange avec les données correspondantes.

Exemple :

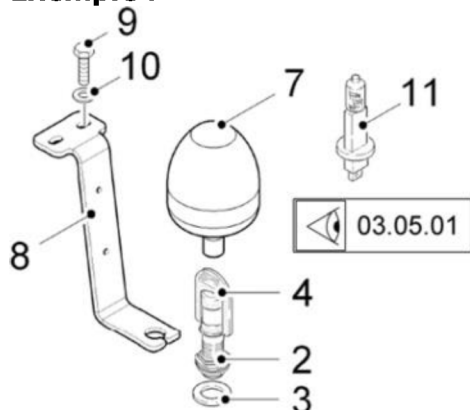

Toute information détaillée éventuellement absente de cette illustration peut figurer sur la vue éclatée du n° de groupe auquel il est fait référence.
Cf. illustration du n° de groupe 03.05.01

Commander une pièce de rechange

Afin de garantir un traitement impeccable de vos commandes de pièces de rechange, veuillez impérativement observer les règles suivantes :

1. Indication du type de la machine ou ensemble de machines, de l'année de construction et du numéro de série.
2. Indication de la référence et de la quantité souhaitée.
3. Indications de votre adresse, numéro de téléphone, numéro de télécopie, adresse e-mail ou toute autre adresse de distribution, expéditeur et personne à contacter.
4. Mode d'expédition souhaité (par poste, envoi express ou courrier aérien, marchandise en petite vitesse, en grande vitesse ou express).

Nous attirons expressément votre attention sur le fait que les pièces de rechange et équipements spéciaux ayant une autre provenance ne sont ni testés, ni homologués par nos soins. Le montage et/ou l'emploi de tels produits peut dans certaines circonstances modifier de façon négative les propriétés de construction spécifiques de la machine/ensemble de machines et nuire à la sécurité de fonctionnement active et passive.

Le constructeur décline toute responsabilité pour les dommages susceptibles de se produire des suites de l'emploi de pièces de rechange et d'équipements spéciaux non d'origine.

Le constructeur décline toute responsabilité pour les dommages matériels/corporels susceptibles de résulter de modifications arbitraires de la machine/ensemble de machines!

Directives pour le travail des matières plastiques liquides

i Les tableaux peuvent comprendre des caractères additionnels tels que **①**, **②** qui renvoient à l'utilisation de matières plastiques liquides.

Les étapes de procédure suivantes devront être respectées pour fixer ou rendre étanches des éléments d'engin en cas d'utilisation de matières plastiques liquides:

- Observer les consignes de sécurité du fabricant de la matière plastique.
- Ne pas travailler la matière plastique à une température inférieure à 15 °C.
- Tous les emplacements à imprégner de matière plastique liquide devront au préalable être débarrassés de toute trace de saleté, graisse, etc., au moyen du produit de nettoyage 306371.
- Laisser s'égoutter le produit de nettoyage en excédent, ou bien essuyer avec un chiffon propre.
- Laisser sécher l'emplacement nettoyé pendant 3 minutes environ.
- Appliquer la matière plastique liquide sur la pièce à utiliser.
- En cas de connexion à vis dans un trou borgne fileté, la matière plastique liquide devra être appliquée sur le filetage de vis ainsi que dans l'alésage fileté.

Délai de durcissement : 30 minutes environ pour dureté perceptible au toucher, 12 heures environ pour durcissement définitif. Pour la fixation de pièces moulées filetées, tenir compte d'une galvanisation éventuelle de surface. La matière plastique liquide sera impérativement choisie conformément au tableau.

Identification	No. de référence	Remarque
	306371 (400 ml)	Nettoyant de surface pour application de matière plastique liquide
①	382620 (50 ml)	Matière plastique liquide pour connexions à vis de toutes dimensions sans traitement de surface (démontables)
	263397 (250 ml)	
	393037 (50 ml)	Matière plastique liquide pour connexions à vis galvanisées de toutes dimensions (démontables)
	393029 (250 ml)	
2183747 (50 ml)	Matière plastique liquide pour fixation par colle et étanchéité des vis à revêtement à lamelles zinguées. (difficilement démontables)	
2183750 (250 ml)		
②	382639 (50 ml)	Matière plastique liquide pour assemblages avec fente (difficilement démontables)
	263419 (250 ml)	
③	1234188 (50 ml)	Matière plastique liquide pour assemblages avec fente étroite (démontables)
	1234196 (250 ml)	
④	382604 (50 ml)	Matière plastique liquide pour étanchéité de surfaces (cote maximale de fente 0,5 mm, facilement démontables)
	323705 (250 ml)	
⑤	231347 (500 ml)	Mélange d'étanchéité
⑥	1205757 (1 kg)	Graisse à haute performance (stabilité de pression et de température)
	1204025 (25 kg)	
⑦	1227114 (1 kg)	Graisse à haute performance (stabilité de pression et hydrofuge)
	347620 (25 kg)	
⑧	392693 (250 ml)	Matière plastique liquide pour étanchéité de filetages pas de gaz jusqu'à 3" (facilement démontables)
⑨	1215809 (310 ml)	Colle et hydrofuge pour vitrifier et jointoyer les vitres en verre, hydrofuge pour couvercles d'eau.
	2329280 (200 ml)	Matériau d'étanchéité universel pour étanchéfier toutes les surfaces d'étanchéité dans les moteurs, engrenages, axes et boîtiers plastique.
⑩	382612 (50 ml)	Matière plastique liquide pour raccords de surface (démontables)
	284920 (250 ml)	
⑪	2052193 (310 ml)	Joint pour étanchéité de surface (couvercle des bandages oscillants) (Couvercle des entraînements d'oscillation)
⑫	2181416 (50 ml)	Matière plastique liquide pour étanchéité de filetages pas de gaz (résistante au gas-oil)
	2181419 (250 ml)	

Couples de démarrage - valables pour les livraisons de pièces détachées jusqu'au 31.08.2016

Le couples de démarrage des tableaux sont valables pour des écrous d'après DIN 934 et des vis avec surface d'appui d'après DIN 931 (coefficient de friction $\mu_{tot} = 0,12$) sauf indication contraire.

i Vérifier régulièrement si les vis et écrous sont bien serrés, le cas échéant, les resserrer.

Couples de démarrage pour filetage à pas gros

Filet	Couple de démarrage MA (Nm)		
	8.8	10.9	12.9
M4	2,7	4,0	4,7
M5	5,5	8,1	9,5
M6	9,5	14	16,5
M8	23	34	40
M10	46	68	79
M12	79	117	135
M14	125	185	215
M16	195	280	330
M18	280	390	460
M20	390	560	650
M22	530	750	880
M24	670	960	1120
M27	1000	1400	1650
M30	1350	1900	2250

Couples de démarrage pour filetage fin

Filet	Couple de démarrage MA (Nm)		
	8.8	10.9	12.9
M8x1	24,5	36	43
M10x1,25	49	72	84
M12x1,25	87	125	150
M12x1,5	83	122	145
M14x1,5	135	200	235
M16x1,5	205	300	360
M18x1,5	310	440	520
M20x1,5	430	620	720
M22x1,5	580	820	960
M24x2	730	1040	1220
M27x2	1070	1500	1800
M30x2	1490	2120	2480

Couples de démarrage – valables pour les livraisons de pièces détachées à partir du 01.09.2016

Le couples de démarrage des tableaux sont valables pour des écrous et des vis avec surface d'appui d'après ISO 4014, 4032, 4762... (coefficient de friction $\mu_{tot} = 0,095$) sauf indication contraire.

i Vérifier régulièrement si les vis et écrous sont bien serrés, le cas échéant, les resserrer.

Couples de démarrage pour filetage à pas gros

Filet Ouverture de clé (SW)	Couple de démarrage MA (Nm)		
	8.8	10.9	12.9
M4 (SW7)	2,7	4,0	4,7
M5 (SW8)	5,5	8,1	9,5
M6 (SW10)	9,5	14	16,5
M8 (SW13)	21	30	36
M10 (SW16)	41	60	71
M12 (SW18)	71	104	122
M14 (SW21)	113	165	195
M16 (SW24)	175	255	300
M18 (SW27)	250	355	420
M20 (SW30)	350	500	580
M22 (SW34)	480	680	800
M24 (SW36)	600	860	1000
M27 (SW41)	880	1260	1470
M30 (SW46)	1200	1700	2000

Couples de démarrage pour filetage fin

Filet Ouverture de clé (SW)	Couple de démarrage MA (Nm)		
	8.8	10.9	12.9
M8x1 (SW13)	22	32	38
M10x1,25 (SW16)	43	63	74
M12x1,25 (SW18)	76	111	130
M12x1,5 (SW18)	73	108	126
M14x1,5 (SW21)	120	175	205
M16x1,5 (SW24)	183	265	315
M18x1,5 (SW27)	270	390	455
M20x1,5 (SW30)	380	540	630
M22x1,5 (SW34)	510	725	850
M24x2 (SW36)	640	910	1070
M27x2 (SW41)	930	1330	1550
M30x2 (SW46)	1300	1840	2150

ERSATZTEILKATALOG			SPARE PARTS CATALOGUE	CATALOGO DE REPUESTOS	CATAL. DE PIECES DE RECHANGE	30
01.00.00 / 00 CHASSIS / SICHERHEITSEINRICHTUNGEN	<i>CHASSIS / SAFETY DEVICES</i>	<i>CHASIS / SISTEMAS DE SEGURIDAD</i> ...	<i>CHÂSSIS / ÉQUIPEMENTS DE SÉCURITÉ</i>		30
02.00.00 / 00 BEDIENSTAND	<i>OPERATOR'S STAND</i>	<i>PUESTO DE CONDUCTOR</i>	<i>POSTE DE CONDUITE</i>		62
04.00.00 / 00 ANTRIEBSAGGREGAT - MOTOR	<i>ENGINE / MOTOR GROUP</i>	<i>MOTOR DEL GRUPO ACCIONADOR</i>	<i>GROUPE MOTEUR</i>		82
05.00.00 / 00 HYDRAULISCHE ANLAGE	<i>HYDRAULIC EQUIPMENT</i>	<i>SISTEMA HIDRÁULICO</i>	<i>INSTALLATION HYDRAULIQUE</i>		134
06.00.00 / 00 ELEKTRISCHE ANLAGE	<i>ELECTRICAL SYSTEM</i>	<i>SISTEMA ELECTRICO</i>	<i>SYSTÈME ÉLECTRIQUE</i>		194
08.00.00 / 00 FAHRANTRIEB	<i>ADVANCE DRIVE</i>	<i>ACCIONAMIENTO DE AVANCE</i>	<i>AVANCEMENT</i>		218
09.00.00 / 00 LENKSYSTEM	<i>STEERING SYSTEM</i>	<i>SISTEMA DE DIRECCIÓN</i>	<i>SYSTÈME DE DIRECTION</i>		244
12.00.00 / 00 WASSERANLAGE	<i>WATER SYSTEM</i>	<i>SISTEMA DE AGUA</i>	<i>INSTALLATION D'EAU</i>		250
15.00.00 / 00 HYDRAULISCHE ZUSATZGERÄTE	<i>ADDITIONAL EQUIPMENT. HYDRAULICALLY</i>	<i>ACCESORIOS HIDRÁULICOS</i>	<i>ÉQUIPEMENTS HYDRAULIQUES ADDITIONNELS</i>		308
25.00.00 / 00 SPLITTSTREUVORRICHTUNG	<i>CHIP SPREADING UNIT</i>	<i>DISPOS. DISTRIB. DE GRAVILLA</i>	<i>GRAVILLONNEUSE</i>		310
26.00.00 / 00 VIBRATION/OSZILLATION/ABSTREIFER		<i>VIBRATION/OSCILLATION/SCRAPER</i>	<i>VIBRACIÓN/OSCILACIÓN/RASCADOR</i> ..	<i>VIBRATION/OSCILLATION/RACLEUR</i>		336
27.00.00 / 00 KANTEN-FORMVORR. (FORMEN, TRENNEN, GLÄTTEN)	<i>EDGE FORMING UNIT (FORMING, CUTTING, SMOOTHING)</i>	<i>FORMACIÓN DE BORDE (FORMAR, CORTAR, ALISAR)</i>	<i>PROFILAGE DES BORDS (PROFILER, COUPER, LISSER)</i>		456
40.00.00 / 00 SONDERAUSRÜSTUNG	<i>SPECIAL EQUIPMENT</i>	<i>EQUIPAMIENTO ESPECIAL</i>	<i>EQUIPEMENT SPÉCIAL</i>		492
41.00.00 / 00 SERVICEPAKETE	<i>SERVICE SETS</i>	<i>PAQUETES DE SERVICIO</i>	<i>KITS SERVICE</i>		546



Baureihe:
Series:
Código der serie:
Code de série:

Gruppe:
Assembly:
Grupo:
Groupe:

Benennung: **H200 (HD 10 - 12)**
Designation: **H200 (HD 10 - 12)**
Denominación: **H200 (HD 10 - 12)**
Dénomination: **H200 (HD 10 - 12)**

17/03/2020
Seite 28



Position Item Posición Position	Teile-Nr. Part No. Referencia Référéce	Gültig für Valid for Válido para Valable	Menge Quantity Cantidad Quantité	Einheit Unit Unidad Unité	Benennung	Designation	Denominación	Dénomination
	2135980	1-9999			ERSATZTEILKATALOG	SPARE PARTS CATALOGUE	CATALOGO DE REPUESTOS	CATAL. DE PIECES DE RECHANGE

Baureihe: Series: Código der serie: Code de série:	Gruppe: Assembly: Grupo: Groupe:	Benennung: H200 (HD 10 - 12) Designation: H200 (HD 10 - 12) Denominación: H200 (HD 10 - 12) Dénomination: H200 (HD 10 - 12)	17/03/2020 Seite 29	
-------------------------------------------------------------	-------------------------------------------	------------------------------------------------------------------------------------------------------------------------------------------------------------------	------------------------	---------------------------------------------------------------------------------------

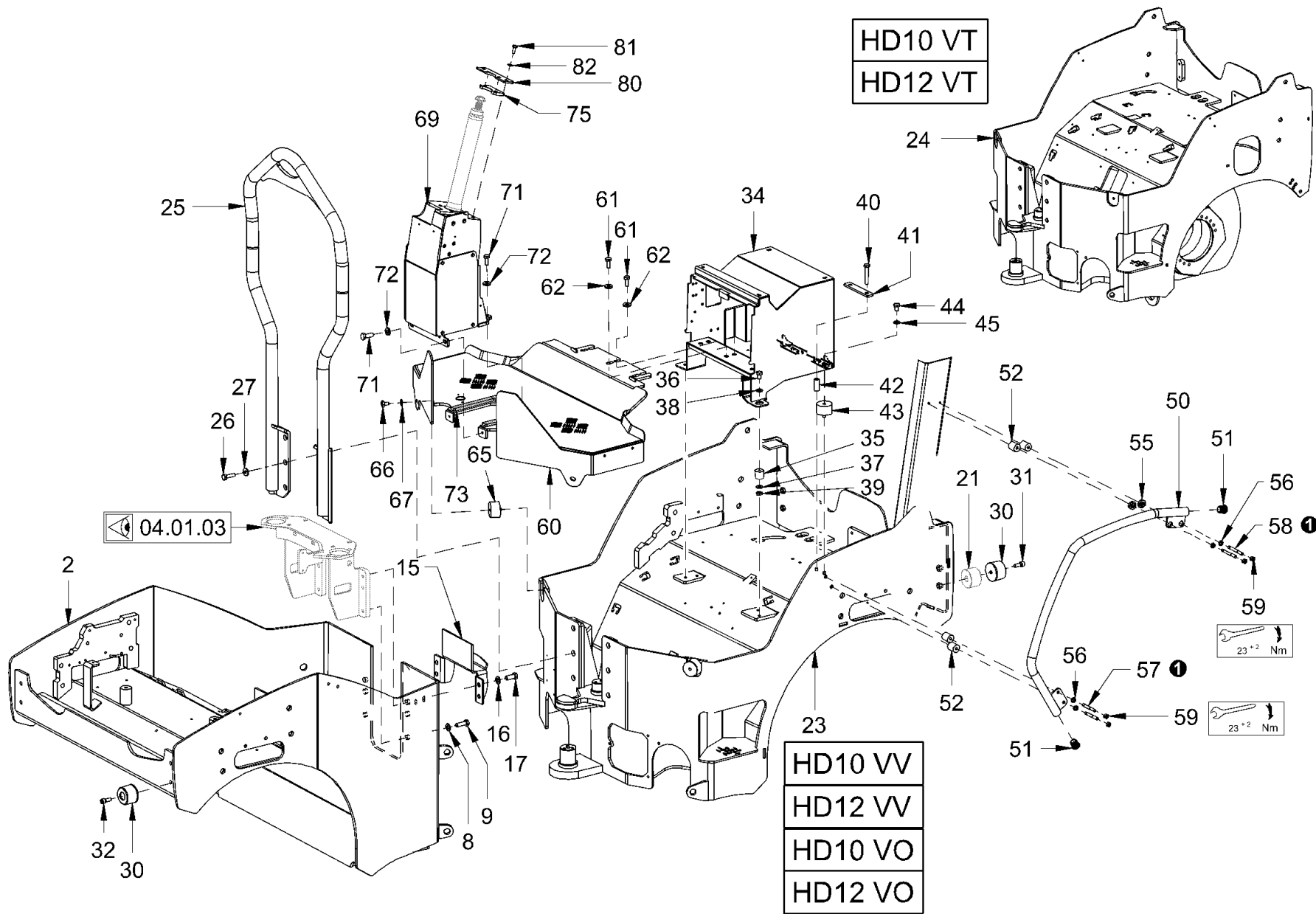

HD10 VT
HD12 VT

HD10 VV
HD12 VV
HD10 VO
HD12 VO

04.01.03

23 ± 2 Nm

23 ± 2 Nm

Baureihe: H200
Series: H200
Código der serie: H200
Code de série: H200

Gruppe: 01.01.00 / 00
Assembly: 01.01.00 / 00
Grupo: 2061464
Grupos: 2061464

Benennung: RAHMEN MIT ANBAUTEILEN VERSION
Designation: MAIN FRAME AND ASSEMBLIES VERSION
Denominación: BASTIDOR CON PIEZAS DE MONTAJE VERSIÓN
Dénomination: EQUIPEMENT DE CARROSSERIE ET ASSEMBLAGES VERSION

17/03/2020
Seite 30



Position Item Posición Position	Teile-Nr. Part No. Referencia Référence	Gültig für Valid for Válido para Valable	Menge Quantity Cantidad Quantité	Einheit Unit Unidad Unité	Benennung	Designation	Denominación	Dénomination
2	2059681	1-9999	1	PC	RAHMENVORDERTEIL	FRONT FRAME PART	CHASIS DELANTERO	CHÂSSIS AVANT
8	2175175	1-9999	2	PC	SICHERUNGSSCHEIBE	LOCKING WASHER	DISCO DE SEGURIDAD	RONDELLE D'ARRÊT
9	214094	1-9999	2	PC	SECHSKANTSCHRAUBE	HEXAGON SCREW	TORNILLO HEXAGONAL	VIS HEXAGONALE
15	2053794	1-9999	1	PC	BLECH	METAL PLATE	CHAPA	TÔLE
16	214094	1-9999	4	PC	SECHSKANTSCHRAUBE	HEXAGON SCREW	TORNILLO HEXAGONAL	VIS HEXAGONALE
17	2175175	1-9999	4	PC	SICHERUNGSSCHEIBE	LOCKING WASHER	DISCO DE SEGURIDAD	RONDELLE D'ARRÊT
21	2075597	1-9999	4	PC	DISTANZSTÜCK ÜBERROLLBÜGEL KLAPPBAR	DISTANCE PIECE FOLDABLE ROLL OVER PROTECTION	PIEZA DISTANCIADORA ARCO DE PROTECCIÓN PLEGABLE	PIÈCE INTERCALAIRE ARCEAU DE SÉCURITÉ PLIABLE
23	2064856	1-9999	1	PC	RAHMENHINTERTEIL VERSION,VV, VO	REAR FRAME PART VERSION,VV, VO	CHASIS TRASERO VERSIÓN,VV, VO	CHÂSSIS ARRIÈRE VERSION,VV, VO
24	2074272	1-9999	1	PC	RAHMENHINTERTEIL VERSION,VT	REAR FRAME PART VERSION,VT	CHASIS TRASERO VERSIÓN,VT	CHÂSSIS ARRIÈRE VERSION,VT
25	2147760	1-9999	1	PC	BÜGEL	BRACKET	ESTRIBO	BRIDE DE FIXATION
26	1208721	1-9999	6	PC	SECHSKANTSCHRAUBE	HEXAGON SCREW	TORNILLO HEXAGONAL	VIS HEXAGONALE
27	2175178	1-9999	6	PC	SICHERUNGSSCHEIBE	LOCKING WASHER	DISCO DE SEGURIDAD	RONDELLE D'ARRÊT
30	2032064	1-9999	8	PC	RUNDPUFFER	RUBBER BUFFER	TAMPÓN REDONDO	BUTOIR
31	312886	1-9999	4	PC	ZYLINDERSCHRAUBE ÜBERROLLBÜGEL STARR	CHEESE-HEAD SCREW RIGID ROLL OVER PROTECTION	TORNILLO CILÍNDRICO ARCO DE PROTECCIÓN RÍGIDAMENTE	VIS À TÊTE CYLINDRIQUE ARCEAU DE SÉCURITÉ RIGIDE
31	1210181	1-9999	4	PC	ZYLINDERSCHRAUBE ÜBERROLLBÜGEL KLAPPBAR	CHEESE-HEAD SCREW FOLDABLE ROLL OVER PROTECTION	TORNILLO CILÍNDRICO ARCO DE PROTECCIÓN PLEGABLE	VIS À TÊTE CYLINDRIQUE ARCEAU DE SÉCURITÉ PLIABLE
32	214639	1-9999	4	PC	ZYLINDERSCHRAUBE	CHEESE-HEAD SCREW	TORNILLO CILÍNDRICO	VIS À TÊTE CYLINDRIQUE
34	2142367	1-9999	1	PC	SITZKONSOLE	SEAT PEDESTAL	CONSOLA DE ASIENTO	CONSOLE DE SIÈGE
35	2075638	1-9999	2	PC	GUMMIPUFFER	RUBBER BUFFER	SILENTBLOC	SILENTBLOC
36	214418	1-9999	2	PC	ZYLINDERSCHRAUBE	CHEESE-HEAD SCREW	TORNILLO CILÍNDRICO	VIS À TÊTE CYLINDRIQUE
37	2175169	1-9999	2	PC	SICHERUNGSSCHEIBE	LOCKING WASHER	DISCO DE SEGURIDAD	RONDELLE D'ARRÊT
38	2175169	1-9999	2	PC	SICHERUNGSSCHEIBE	LOCKING WASHER	DISCO DE SEGURIDAD	RONDELLE D'ARRÊT
39	2127017	1-9999	1	PC	SECHSKANTMUTTER	HEXAGONAL NUT	TUERCA HEXAGONAL	ECROU HEXAGONAL
40	2538195	1-9999	2	PC	SECHSKANTSCHRAUBE	HEXAGON SCREW	TORNILLO HEXAGONAL	VIS HEXAGONALE
41	2542736	1-9999	2	PC	BLECH	METAL PLATE	CHAPA	TÔLE
42	2064594	1-9999	2	PC	BUCHSE	BUSHING	CASQUILLO	DOUILLE
43	200956	1-9999	2	PC	SCHWINGMETALLPUFFER	RUBBER METAL BUFFER	TOPE DE CAUCHO-METAL	SILENTBLOC EN MÉTAL-CAOUTCHOUC
44	2538192	1-9999	2	PC	SECHSKANTSCHRAUBE	HEXAGON SCREW	TORNILLO HEXAGONAL	VIS HEXAGONALE
45	2235849	1-9999	2	PC	SCHEIBE	WASHER	ARANDELA	RONDELLE
50	2152557	1-9999	2	PC	HALTEGRIFF	GRAB HANDLE	ASIDERO	POIGNÉE
51	2119683	1-9999	4	PC	VERSCHLUSSSTOPFEN	FILLER CAP	TAPÓN DE CIERRE	BOUCHON
52	1461699	1-9999	8	PC	BUCHSE	BUSHING	CASQUILLO	DOUILLE

Baureihe: Series: Código der serie: Code de série:	H200	Gruppe: Assembly: Grupo: Groupe:	01.01.00 / 00 2061464	Benennung: Designation: Denominación: Dénomination:	RAHMEN MIT ANBAUTEILEN VERSION MAIN FRAME AND ASSEMBLIES VERSION BASTIDOR CON PIEZAS DE MONTAJE VERSIÓN EQUIPEMENT DE CARROSSERIE ET ASSEMBLAGES VERSION	17/03/2020 Seite 31	
-------------------------------------------------------------	------	-------------------------------------------	--------------------------	--------------------------------------------------------------	-----------------------------------------------------------------------------------------------------------------------------------------------------------------------------------------------	-------------------------------	---------------------------------------------------------------------------------------

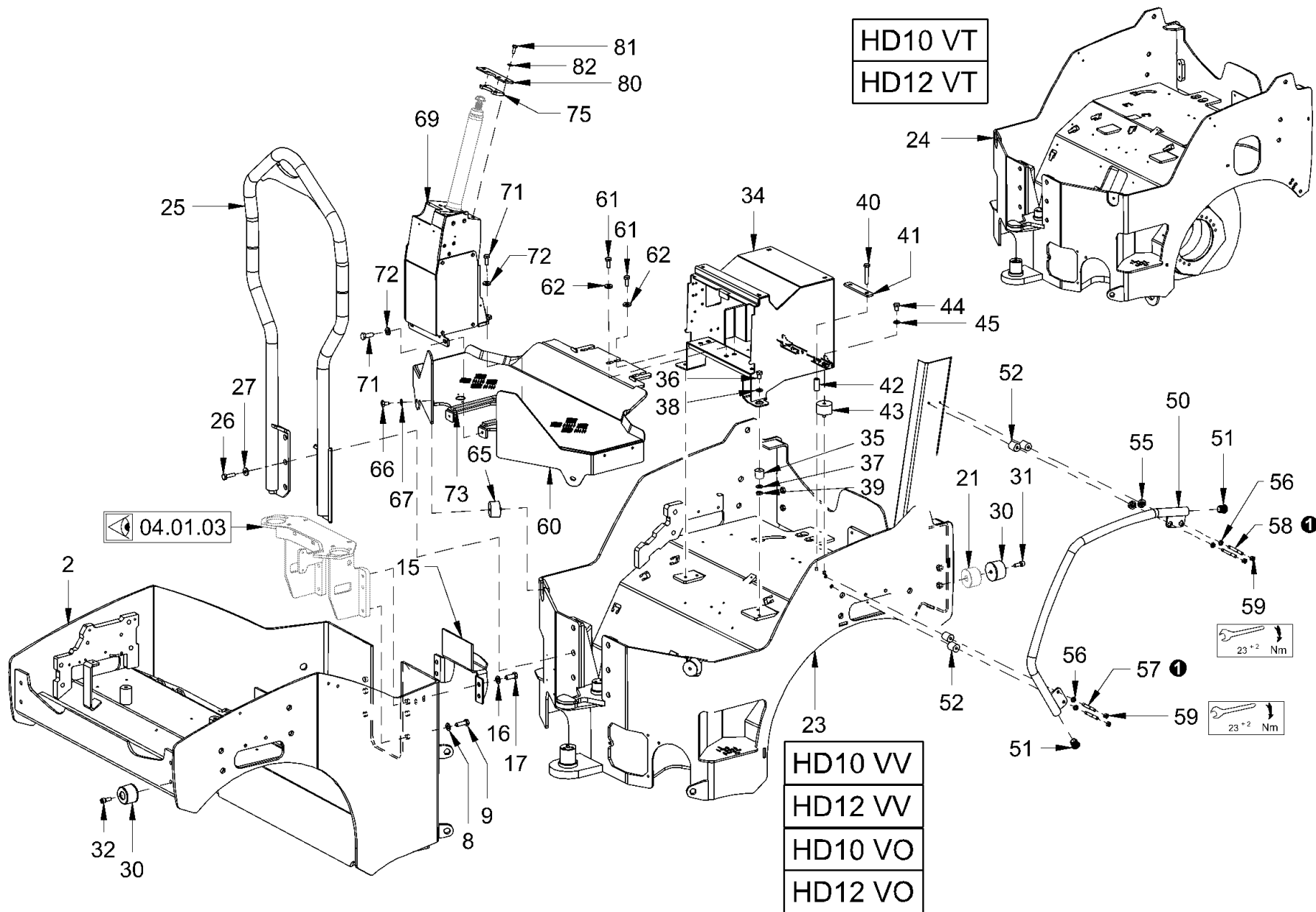

HD10 VT
HD12 VT

HD10 VV
HD12 VV
HD10 VO
HD12 VO

04.01.03

23 ± 2 Nm

23 ± 2 Nm

<p>Baureihe: H200 Series: H200 Código der serie: H200 Code de série: H200</p>	<p>Gruppe: 01.01.00 / 00 Assembly: 01.01.00 / 00 Grupo: 2061464 Groupe: 2061464</p>	<p>Benennung: RAHMEN MIT ANBAUTEILEN VERSION Designation: MAIN FRAME AND ASSEMBLIES VERSION Denominación: BASTIDOR CON PIEZAS DE MONTAJE VERSIÓN Dénomination: EQUIPEMENT DE CARROSSERIE ET ASSEMBLAGES VERSION</p>	<p>17/03/2020 Seite 32</p>	
-------------------------------------------------------------------------------------------	-------------------------------------------------------------------------------------------------	---------------------------------------------------------------------------------------------------------------------------------------------------------------------------------------------------------------------------------	--------------------------------	---------------------------------------------------------------------------------------

Position Item Posición Position	Teile-Nr. Part No. Referencia Référence	Gültig für Valid for Válido para Valable	Menge Quantity Cantidad Quantité	Einheit Unit Unidad Unité	Benennung	Designation	Denominación	Dénomination
55	1214616	1-9999	8	PC	GUMMIPUFFER	RUBBER BUFFER	SILENTBLOC	SILENTBLOC
56	2175172	1-9999	8	PC	SICHERUNGSSCHEIBE	LOCKING WASHER	DISCO DE SEGURIDAD	RONDELLE D'ARRÊT
57	2325705	1-9999	4	PC	STIFTSCHRAUBE	STUD SCREW	ESPÁRRAGO	GOUJON FILETÉ
58	2168707	1-9999	4	PC	STIFTSCHRAUBE	STUD SCREW	ESPÁRRAGO	GOUJON FILETÉ
59	2127020	1-9999	8	PC	SECHSKANTMUTTER	HEXAGONAL NUT	TUERCA HEXAGONAL	ECROU HEXAGONAL
60	2142360	1-9999	1	PC	BODENBLECH	BASE SHEET	CHAPA DE FONDO	TÔLE DE FOND
61	213888	1-9999	6	PC	SECHSKANTSCHRAUBE	HEXAGON SCREW	TORNILLO HEXAGONAL	VIS HEXAGONALE
62	2235849	1-9999	6	PC	SCHEIBE	WASHER	ARANDELA	RONDELLE
65	2143738	1-9999	2	PC	SCHWINGMETALLPUFFER	RUBBER METAL BUFFER	TOPE DE CAUCHO-METAL	SILENTBLOC EN MÉTAL-CAOUTCHOUC
66	2538192	1-9999	2	PC	SECHSKANTSCHRAUBE	HEXAGON SCREW	TORNILLO HEXAGONAL	VIS HEXAGONALE
67	2235849	1-9999	2	PC	SCHEIBE	WASHER	ARANDELA	RONDELLE
69	2141407	1-9999	1	PC	LENKKONSOLE	STEERING CONSOLE	CONSOLA DE DIRECCIÓN	CONSOLE DE DIRECTION
71	2119339	1-9999	4	PC	SECHSKANTSCHRAUBE	HEXAGON SCREW	TORNILLO HEXAGONAL	VIS HEXAGONALE
72	2232539	1-9999	4	PC	SCHEIBE	WASHER	ARANDELA	RONDELLE
73	614022	1-9999	0,25	M	MOOSGUMMIPROFIL	FOAM RUBBER PROFILE	PERFIL DE GOMA ESPUMOSA	JOINT EN CAOUTCHOUC
75	2141445	1-9999	1	PC	DISTANZBLECH	DISTANCE SHEET	CHAPA DE DISTANCIA	TÔLE D'ÉCARTEMENT
80	2141446	1-9999	1	PC	HALTEPLATTE	RETAINING PLATE	PLACA SOPORTE	PLAQUE À SUPPORT
81	2119327	1-9999	2	PC	SECHSKANTSCHRAUBE	HEXAGON SCREW	TORNILLO HEXAGONAL	VIS HEXAGONALE
82	2175172	1-9999	2	PC	SICHERUNGSSCHEIBE	LOCKING WASHER	DISCO DE SEGURIDAD	RONDELLE D'ARRÊT

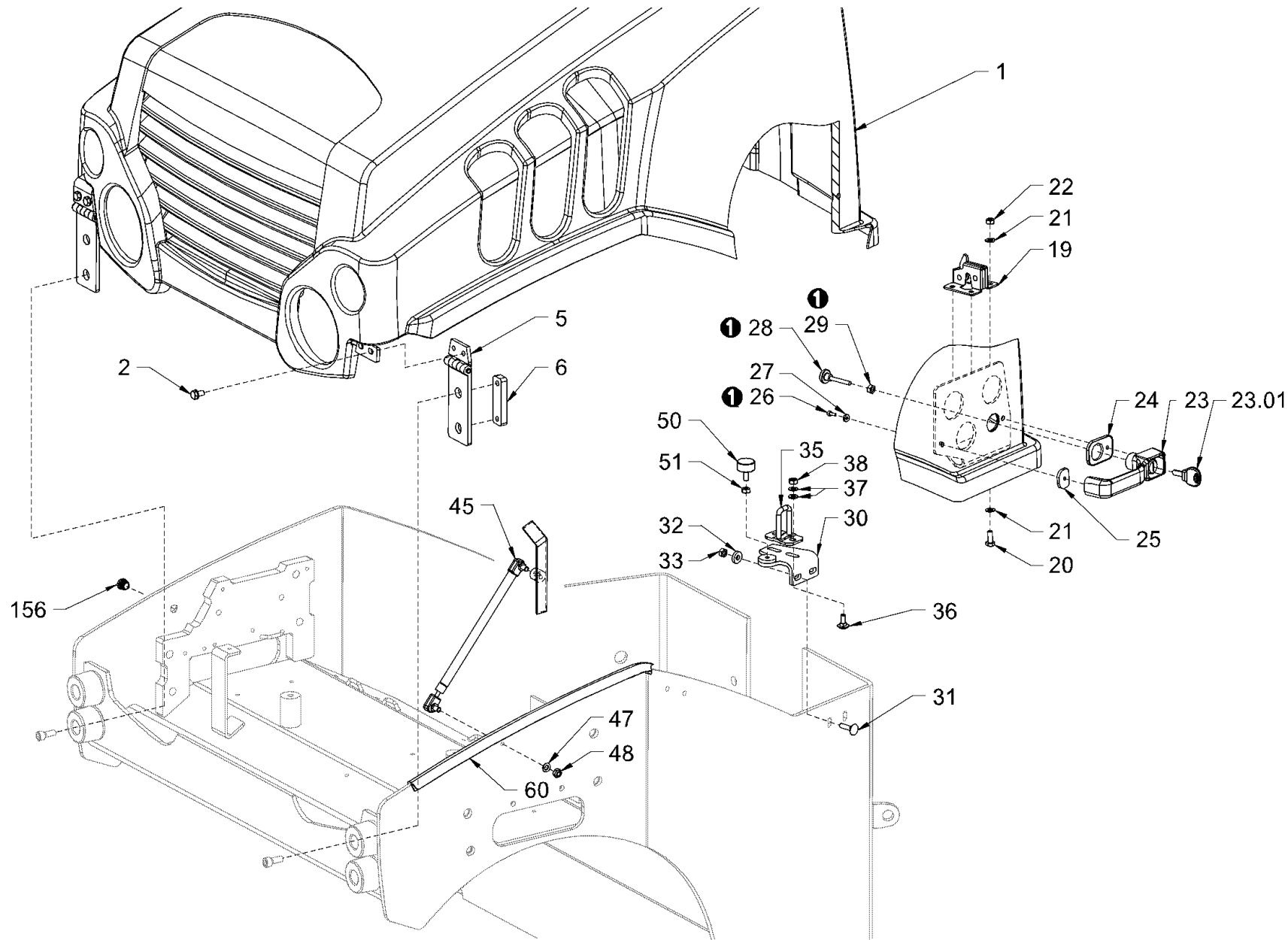

<p>Baureihe: H200 Series: H200 Código der serie: H200 Code de série: H200</p>	<p>Gruppe: 01.05.01 / 00 Assembly: 01.05.01 / 00 Grupo: 2088611 Groupe: 2088611</p>	<p>Benennung: VERKLEIDUNGSTEILE UND DECKEL Designation: CANOPIES AND COVERS Denominación: PIEZAS DE REVESTIMIENTO Y TAPAS Dénomination: EQUIPEMENT CARROSSERIE ET COUVERCLE</p>	<p>17/03/2020 Seite 34</p>	
----------------------------------------------------------------------------------------------------------------------	----------------------------------------------------------------------------------------------------------------------------	------------------------------------------------------------------------------------------------------------------------------------------------------------------------------------------------------------------------	-----------------------------------------	---------------------------------------------------------------------------------------

Position Item Posición Position	Teile-Nr. Part No. Referencia Référence	Gültig für Valid for Válido para Valable	Menge Quantity Cantidad Quantité	Einheit Unit Unidad Unité	Benennung	Designation	Denominación	Dénomination
1	2143798	1-9999	1	PC	MOTORHAUBE	ENGINE COVER	TAPA DE MOTOR	CAPOT MOTEUR
2	2111993	1-9999	4	PC	SICHERUNGSSCHRAUBE	SAFETY SCREW	TORNILLO DE SEGURIDAD	VIS DE FIXATION
5	2064363	1-9999	2	PC	SCHARNIER	HINGE	CHARNELA	CHARNIÈRE
6	2065555	1-9999	2	PC	BLECH	METAL PLATE	CHAPA	TÔLE
19	2143217	1-9999	1	PC	DREHFALLENSCHLOSS	CABINET BOLT	CIERRE GIRATORIO	VERROUILLAGE ROTATIF
20	2119339	1-9999	4	PC	SECHSKANTSCHRAUBE	HEXAGON SCREW	TORNILLO HEXAGONAL	VIS HEXAGONALE
21	2175172	1-9999	8	PC	SICHERUNGSSCHEIBE	LOCKING WASHER	DISCO DE SEGURIDAD	RONDELLE D'ARRÊT
22	2127020	1-9999	4	PC	SECHSKANTMUTTER	HEXAGONAL NUT	TUERCA HEXAGONAL	ECROU HEXAGONAL
23	386243	1-9999	1	PC	SCHLOSSAUSSENGRIF	LOCK OUTSIDE HANDLE	TIRADOR EXTERIOR	POIGNÉE EXTÉRIEURE
23.01	367125	1-9999	1	PC	SCHLÜSSEL	KEY	LLAVE	CLÉ
24	386260	1-9999	1	PC	UNTERLAGE	SUPPORTING PLATE	CHAPA DE ASIENTO	TÔLE D'APPUI
25	386251	1-9999	1	PC	UNTERLAGE	SUPPORTING PLATE	CHAPA DE ASIENTO	TÔLE D'APPUI
26	242535	1-9999	2	PC	ZYLINDERSCHRAUBE	CHEESE-HEAD SCREW	TORNILLO CILÍNDRICO	VIS À TÊTE CYLINDRIQUE
27	2175169	1-9999	2	PC	SICHERUNGSSCHEIBE	LOCKING WASHER	DISCO DE SEGURIDAD	RONDELLE D'ARRÊT
28	2584756	1-9999	1	PC	RÄNDELKOPFSCHRAUBE	KNURLED HEAD SCREW	TORNILLO CENTRAL	VIS CENTRALE
29	2127017	1-9999	1	PC	SECHSKANTMUTTER	HEXAGONAL NUT	TUERCA HEXAGONAL	ECROU HEXAGONAL
30	2074198	1-3815	1	PC	HALTER	HOLDER	SOPORTE	SUPPORT
30	2334591	3816-9999	1	PC	HALTER	HOLDER	SOPORTE	SUPPORT
31	2146252	1-9999	2	PC	FLACHRUNDSCHRAUBE	MUSHROOM HEAD SCREW	TORNILLO CIL. CABEZA REBAJADA	VIS À TÊTE BOMBÉE
32	2175172	1-9999	2	PC	SICHERUNGSSCHEIBE	LOCKING WASHER	DISCO DE SEGURIDAD	RONDELLE D'ARRÊT
33	2127020	1-9999	2	PC	SECHSKANTMUTTER	HEXAGONAL NUT	TUERCA HEXAGONAL	ECROU HEXAGONAL
35	1248626	1-3815	1	PC	HALTER	HOLDER	SOPORTE	SUPPORT
35	2328867	3816-9999	1	PC	DRAHTBÜGEL	WIRE CLIP	ESTRIBO METÁLICO	BRIDE DE FER
36	2146252	1-3815	2	PC	FLACHRUNDSCHRAUBE	MUSHROOM HEAD SCREW	TORNILLO CIL. CABEZA REBAJADA	VIS À TÊTE BOMBÉE
37	1243497	1-3815	4	PC	TELLERFEDER	CUP SPRING	MUELLE DE DISCO	RESSORT BELLEVILLE
37	2175172	3816-9999	4	PC	SICHERUNGSSCHEIBE	LOCKING WASHER	DISCO DE SEGURIDAD	RONDELLE D'ARRÊT
38	2127020	1-3815	2	PC	SECHSKANTMUTTER	HEXAGONAL NUT	TUERCA HEXAGONAL	ECROU HEXAGONAL
38	2127020	3816-9999	4	PC	SECHSKANTMUTTER	HEXAGONAL NUT	TUERCA HEXAGONAL	ECROU HEXAGONAL
45	2042018	1-9999	1	PC	GASFEDER	GAS SPRING	AMORTIGUADOR NEUMÁTICO	AMORTISSEUR PNEUMATIQUE
47	2175172	1-9999	1	PC	SICHERUNGSSCHEIBE	LOCKING WASHER	DISCO DE SEGURIDAD	RONDELLE D'ARRÊT
48	2127020	1-9999	1	PC	SECHSKANTMUTTER	HEXAGONAL NUT	TUERCA HEXAGONAL	ECROU HEXAGONAL
50	351032	1-9999	1	PC	ANSCHLAGPUFFER	RUBBER BUFFER	TAMPÓN DE TOPE	BUTOIR
51	355062	1-9999	1	PC	SECHSKANTMUTTER	HEXAGONAL NUT	TUERCA HEXAGONAL	ECROU HEXAGONAL

Baureihe: Series: Código der serie: Code de série:	H200	Gruppe: Assembly: Grupo: Groupe:	01.05.01 / 00 2088611	Benennung: Designation: Denominación: Dénomination:	VERKLEIDUNGSTEILE UND DECKEL CANOPIES AND COVERS PIEZAS DE REVESTIMIENTO Y TAPAS EQUIPEMENT CARROSSERIE ET COUVERCLE	17/03/2020 Seite 35	
-------------------------------------------------------------	------	-------------------------------------------	--------------------------	--------------------------------------------------------------	-----------------------------------------------------------------------------------------------------------------------------------------------------------	------------------------	---------------------------------------------------------------------------------------

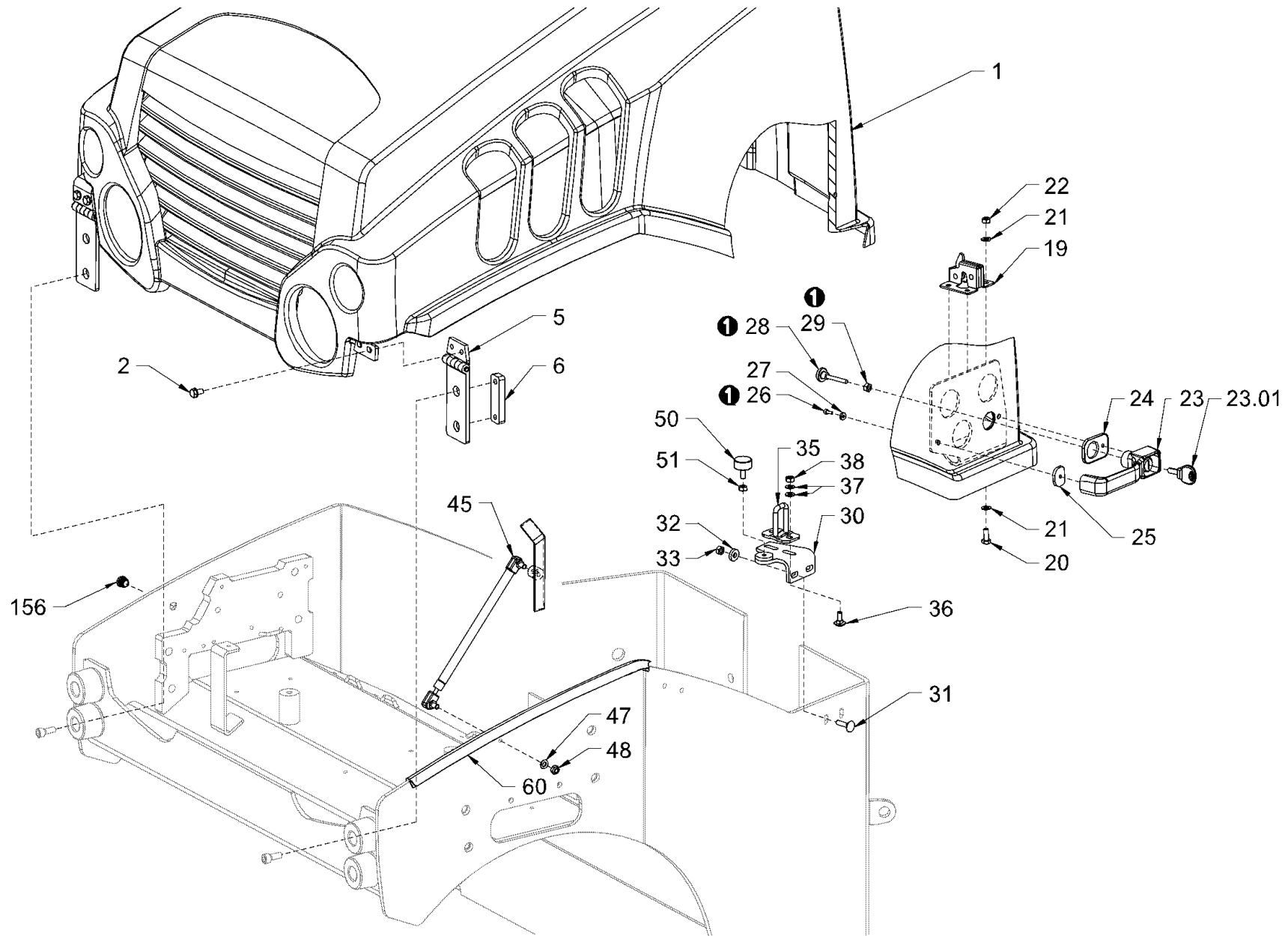

<p>Baureihe: H200 Series: H200 Código der serie: H200 Code de série: H200</p>	<p>Gruppe: 01.05.01 / 00 Assembly: 01.05.01 / 00 Grupo: 2088611 Groupe: 2088611</p>	<p>Benennung: VERKLEIDUNGSTEILE UND DECKEL Designation: CANOPIES AND COVERS Denominación: PIEZAS DE REVESTIMIENTO Y TAPAS Dénomination: EQUIPEMENT CARROSSERIE ET COUVERCLE</p>	<p>17/03/2020 Seite 36</p>	
----------------------------------------------------------------------------------------------------------------------	----------------------------------------------------------------------------------------------------------------------------	------------------------------------------------------------------------------------------------------------------------------------------------------------------------------------------------------------------------	-----------------------------------------	---------------------------------------------------------------------------------------

Position Item Posición Position	Teile-Nr. Part No. Referencia Référence	Gültig für Valid for Válido para Valable	Menge Quantity Cantidad Quantité	Einheit Unit Unidad Unité	Benennung	Designation	Denominación	Dénomination
60	2051198	1-9999	2,80	M	DICHTUNGSPROFIL	SEALING PROFILE	PERFIL DE IMPERMEABILIZACIÓN	JOINT D'ÉTANCHÉITÉ PROFILÉ
156	1237667	1-9999	1	PC	VERSCHLUSSSTOPFEN	FILLER CAP	TAPÓN DE CIERRE	BOUCHON

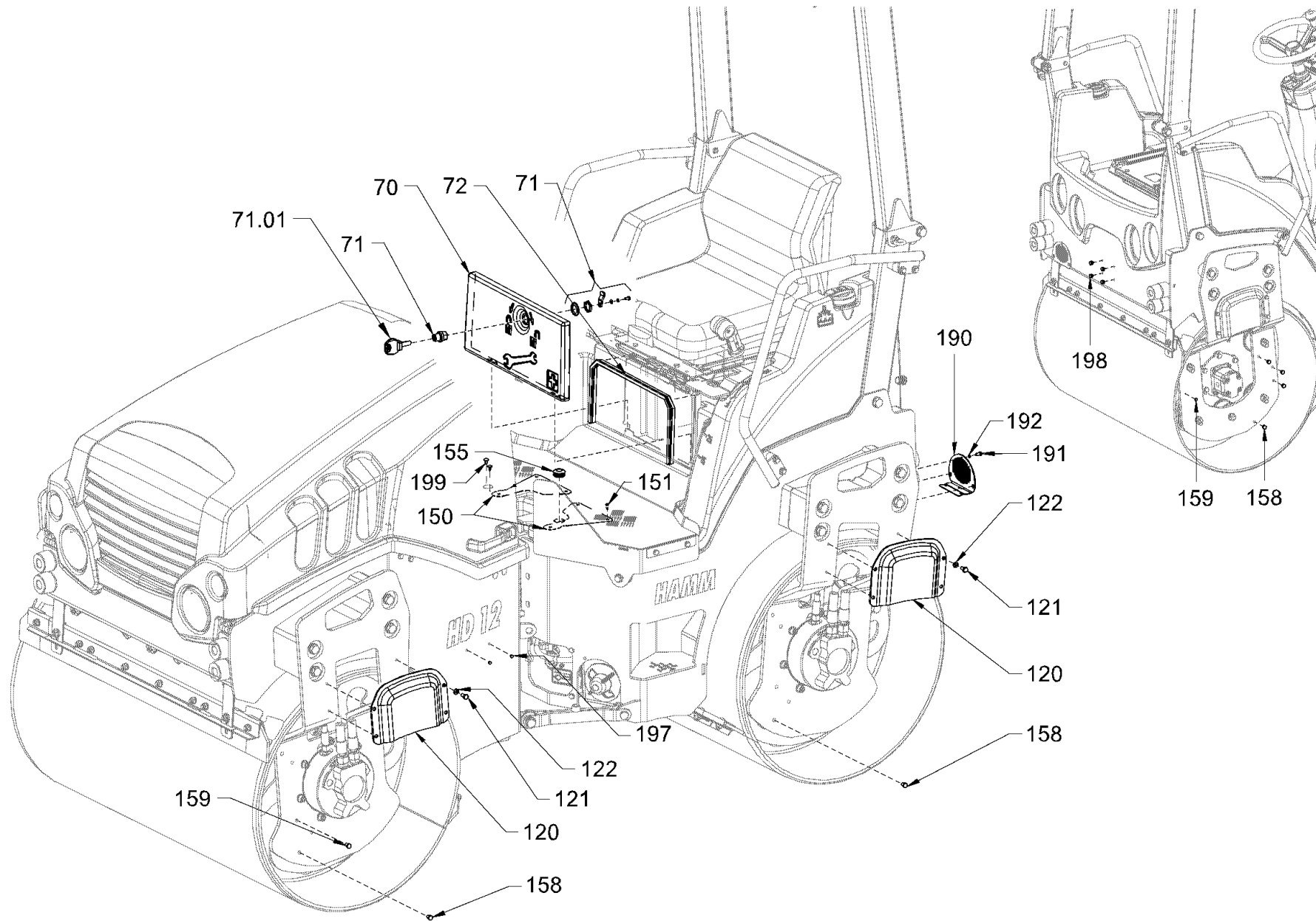

Baureihe: H200
 Series:
 Código der serie:
 Code de série:

Gruppe: 01.05.02 / 00
 Assembly:
 Grupo: 2088612
 Groupe:

Benennung: **VERKLEIDUNGSTEILE UND DECKEL**
 Designation: **CANOPIES AND COVERS**
 Denominación: **PIEZAS DE REVESTIMIENTO Y TAPAS**
 Dénomination: **EQUIPEMENT CARROSSERIE ET COUVERCLE**

17/03/2020
 Seite 38



Position Item Posición Position	Teile-Nr. Part No. Referencia Référence	Gültig für Valid for Válido para Valable	Menge Quantity Cantidad Quantité	Einheit Unit Unidad Unité	Benennung	Designation	Denominación	Dénomination
70	2051906	1-9999	1	PC	DECKEL	LID	TAPA	COUVERCLE
71	386570	1-9999	1	PC	EINBAUSCHLOSS	BUILT-IN LOCK	CERRADURA INCORPORADA	SERRURE INCORPORÉE
71.01	367125	1-9999	1	PC	SCHLÜSSEL	KEY	LLAVE	CLÉ
72	614979	1-9999	0,80	M	DICHTUNGSPROFIL	SEALING PROFILE	PERFIL DE IMPERMEABILIZACIÓN	JOINT D'ÉTANCHÉITÉ PROFILÉ
120	2093651	1-9999	2	PC	ABDECKUNG VERSION,VT	COVER VERSION,VT	CUBIERTA VERSIÓN,VT	COUVERCLE VERSION,VT
120	2093651	1-9999	4	PC	ABDECKUNG VERSION,VV, VO	COVER VERSION,VV, VO	CUBIERTA VERSIÓN,VV, VO	COUVERCLE VERSION,VV, VO
121	2119327	1-9999	8	PC	SECHSKANTSCHRAUBE VERSION, VT	HEXAGON SCREW VERSION,VT	TORNILLO HEXAGONAL VERSIÓN, VT	VIS HEXAGONALE VERSION,VT
121	2119327	1-9999	16	PC	SECHSKANTSCHRAUBE VERSION, VV, VO	HEXAGON SCREW VERSION,VV, VO	TORNILLO HEXAGONAL VERSIÓN, VV, VO	VIS HEXAGONALE VERSION,VV, VO
122	2175172	1-9999	8	PC	SICHERUNGSSCHEIBE VERSION,VT	LOCKING WASHER VERSION,VT	DISCO DE SEGURIDAD VERSIÓN, VT	RONDELLE D'ARRÊT VERSION,VT
122	2175172	1-9999	16	PC	SICHERUNGSSCHEIBE VERSION, VV, VO	LOCKING WASHER VERSION,VV, VO	DISCO DE SEGURIDAD VERSIÓN, VV, VO	RONDELLE D'ARRÊT VERSION,VV, VO
150	2158934	1-9999	2	PC	ABDECKBLECH	COVER SHEET	CHAPA DE RECUBRIMIENTO	TÔLE DE RECOUVREMENT
151	1289985	1-9999	4	PC	BLECHSCHRAUBE	SHEET METAL SCREW	TORNILLO DE CHAPA	VIS À TÔLE
155	353434	1-9999	1	PC	VERSCHLUSSSTOPFEN	FILLER CAP	TAPÓN DE CIERRE	BOUCHON
158	2573361	1-9999	4	PC	VERSCHLUSSSTOPFEN VERSION, VT	FILLER CAP VERSION,VT	TAPÓN DE CIERRE VERSIÓN,VT	BOUCHON VERSION,VT
158	2573361	1-9999	8	PC	VERSCHLUSSSTOPFEN VERSION, VV, VO	FILLER CAP VERSION,VV, VO	TAPÓN DE CIERRE VERSIÓN,VV, VO	BOUCHON VERSION,VV, VO
159	353426	1-9999	1	PC	VERSCHLUSSSTOPFEN VERSION, VT	FILLER CAP VERSION,VT	TAPÓN DE CIERRE VERSIÓN,VT	BOUCHON VERSION,VT
159	353426	1-9999	2	PC	VERSCHLUSSSTOPFEN VERSION, VV, VO	FILLER CAP VERSION,VV, VO	TAPÓN DE CIERRE VERSIÓN,VV, VO	BOUCHON VERSION,VV, VO
190	2141479	1-9999	1	PC	ABDECKUNG	COVER	CUBIERTA	COUVERCLE
191	2128330	1-9999	3	PC	SECHSKANTSCHRAUBE	HEXAGON SCREW	TORNILLO HEXAGONAL	VIS HEXAGONALE
192	2175169	1-9999	3	PC	SICHERUNGSSCHEIBE	LOCKING WASHER	DISCO DE SEGURIDAD	RONDELLE D'ARRÊT
197	2573361	1-9999	4	PC	VERSCHLUSSSTOPFEN	FILLER CAP	TAPÓN DE CIERRE	BOUCHON
198	2573361	1-9999	4	PC	VERSCHLUSSSTOPFEN	FILLER CAP	TAPÓN DE CIERRE	BOUCHON
199	1243365	1-9999	4	PC	STOPFEN	BUNG	TAPÓN	BOUCHON

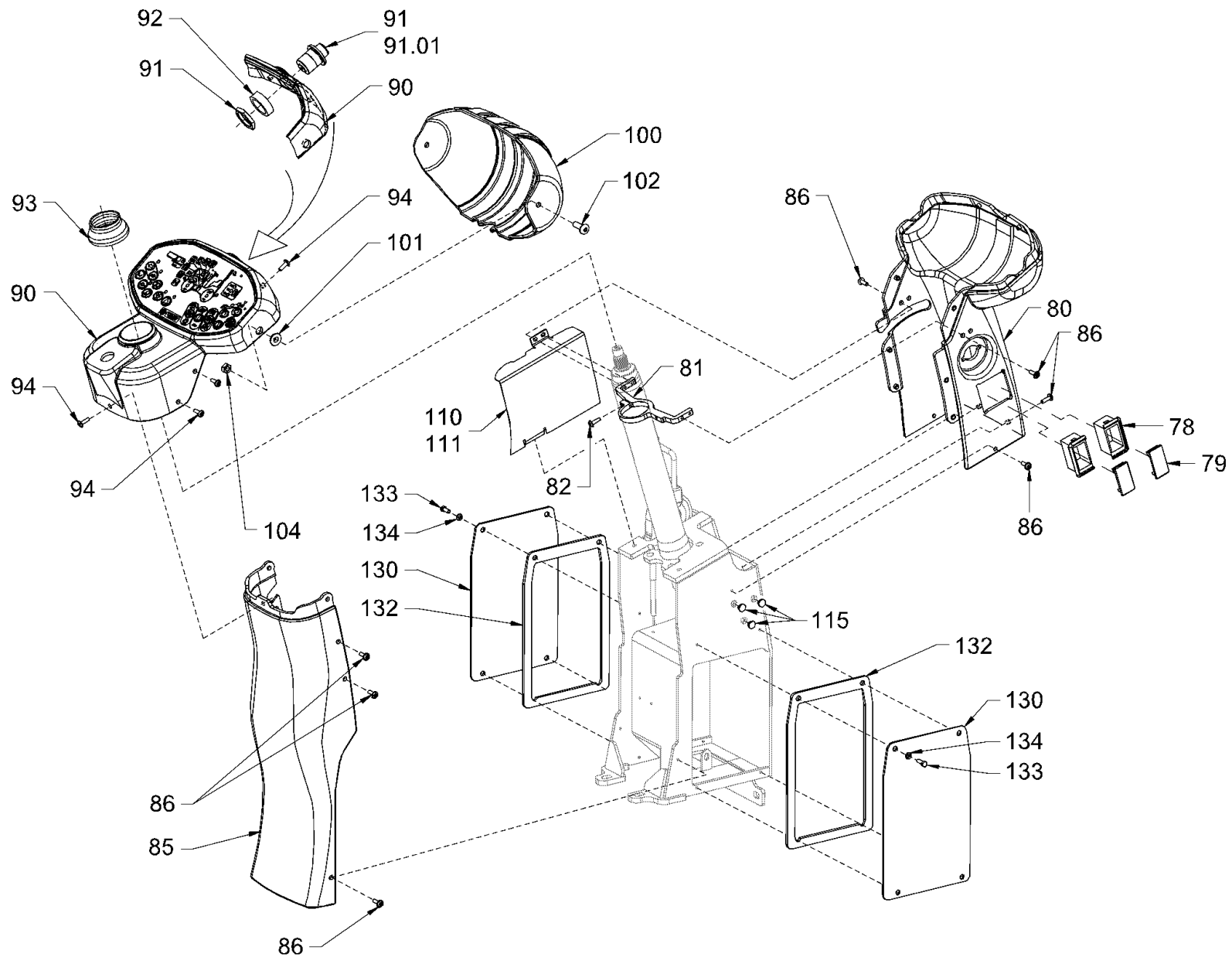

Baureihe: H200
 Series: H200
 Código der serie: H200
 Code de série: H200

Gruppe: 01.05.03 / 00
 Assembly: 01.05.03 / 00
 Grupo: 2088680
 Groupe: 2088680

Benennung: VERKLEIDUNGSTEILE UND DECKEL
 Designation: CANOPIES AND COVERS
 Denominación: PIEZAS DE REVESTIMIENTO Y TAPAS
 Dénomination: EQUIPEMENT CARROSSERIE ET COUVERCLE

17/03/2020
 Seite 40



Position Item Posición Position	Teile-Nr. Part No. Referencia Référence	Gültig für Valid for Válido para Valable	Menge Quantity Cantidad Quantité	Einheit Unit Unidad Unité	Benennung	Designation	Denominación	Dénomination
78	1269437	1-9999	2	PC	RAHMEN	FRAME	BASTIDOR	CADRE
79	1263005	1-9999	2	PC	DECKEL	LID	TAPA	COUVERCLE
80	2141432	1-9999	1	PC	VERKLEIDUNGSTEIL	COVERING PART	PIEZA DE RECUBRIMIENTO	PIÈCE DE REVÊTEMENT
81	2035080	1-9999	1	PC	HALTER	HOLDER	SOPORTE	SUPPORT
82	213713	1-9999	1	PC	SECHSKANTSCHRAUBE	HEXAGON SCREW	TORNILLO HEXAGONAL	VIS HEXAGONALE
85	2141433	1-9999	1	PC	VERKLEIDUNGSTEIL	COVERING PART	PIEZA DE RECUBRIMIENTO	PIÈCE DE REVÊTEMENT
86	1263293	1-9999	8	PC	LINSENSCHRAUBE	FILLISTER HEAD SCREW	TORNILLO ALOMADO PULIDO	VIS À TÊTE BOMBÉE
90	2314751	1-9999	1	PC	ARMATURENBRETT	INSTRUMENT PANEL	PANEL DE INSTRUMENTOS	TABLEAU DE BORD
91	388106	1-9999	1	PC	EINBAUSCHLOSS	BUILT-IN LOCK	CERRADURA INCORPORADA	SERRURE INCORPORÉE
91.01	367125	1-9999	1	PC	SCHLÜSSEL	KEY	LLAVE	CLÉ
92	1485091	1-9999	1	PC	DISTANZSTÜCK	DISTANCE PIECE	PIEZA DISTANCIADORA	PIÈCE INTERCALAIRE
93	2035369	1-9999	1	PC	GUMMITÜLLE	RUBBER SPOUT	BOQUILLA DE GOMA	DOUILLE EN CAOUTCHOUC
94	1263293	1-9999	7	PC	LINSENSCHRAUBE	FILLISTER HEAD SCREW	TORNILLO ALOMADO PULIDO	VIS À TÊTE BOMBÉE
100	2099591	1-9999	1	PC	VERKLEIDUNGSTEIL	COVERING PART	PIEZA DE RECUBRIMIENTO	PIÈCE DE REVÊTEMENT
101	2091341	1-9999	2	PC	BUCHSE	BUSHING	CASQUILLO	DOUILLE
102	2035033	1-9999	2	PC	LINSENSCHRAUBE	FILLISTER HEAD SCREW	TORNILLO ALOMADO PULIDO	VIS À TÊTE BOMBÉE
104	355062	1-9999	2	PC	SECHSKANTMUTTER	HEXAGONAL NUT	TUERCA HEXAGONAL	ECROU HEXAGONAL
110	2141435	1-9999	1	PC	SPRITZWASSERSCHUTZ	SPLASH PROTECTION	PROTECCIÓN CONTRA AGUA ROCIADA	PROTECTION CONTRE PROJECTIONS
111	2163267	1-9999	0,54	M	KANTENSCHUTZ	EDGE PROTECTION	PROTECCIÓN DE CANTOS	PROTÈGE-ARÊTE
115	1298216	1-9999	6	PC	VERSCHLUSSSTOPFEN	FILLER CAP	TAPÓN DE CIERRE	BOUCHON
130	2141436	1-9999	2	PC	DECKEL	LID	TAPA	COUVERCLE
132	2141439	1-9999	2	PC	DICHTUNGSPROFIL	SEALING PROFILE	PERFIL DE IMPERMEABILIZACIÓN	JOINT D'ÉTANCHÉITÉ PROFILÉ
133	2135195	1-9999	8	PC	SECHSKANTSCHRAUBE	HEXAGON SCREW	TORNILLO HEXAGONAL	VIS HEXAGONALE
134	216569	1-9999	8	PC	SCHEIBE	WASHER	ARANDELA	RONDELLE

VERSION OHNE BELEUCHTUNG
 VERSION WITHOUT LIGHTING
 VERSION SANS ÉCLAIRAGE
 VERSIÓN SIN LUZ

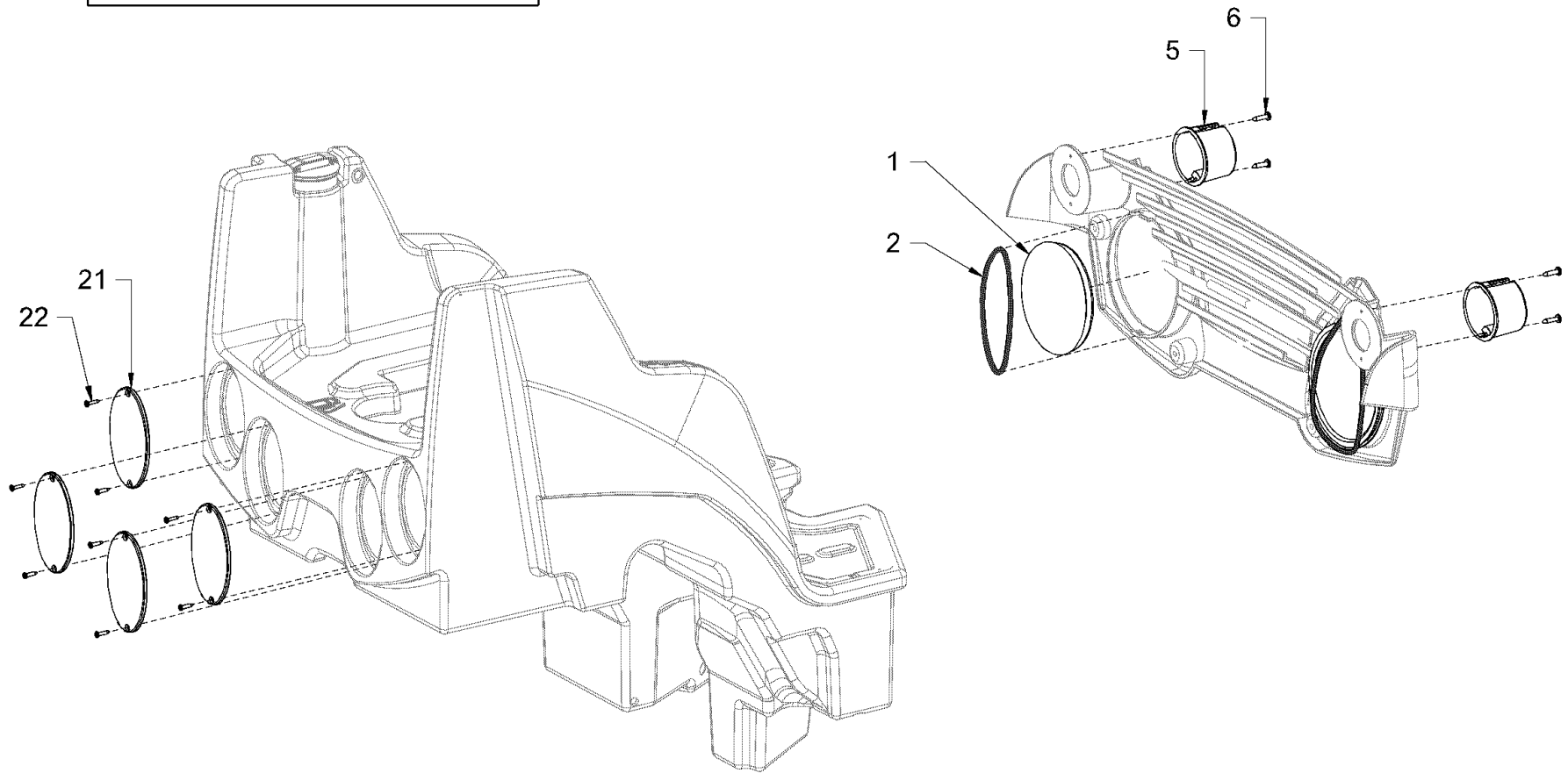

<p>Baureihe: Series: H200 Código der serie: Code de série:</p>	<p>Gruppe: Assembly: 01.05.04 / 00 Grupo: 2088687 Groupe:</p>	<p>Benennung: VERKLEIDUNGSTEILE UND DECKEL Designation: CANOPIES AND COVERS Denominación: PIEZAS DE REVESTIMIENTO Y TAPAS Dénomination: EQUIPEMENT CARROSSERIE ET COUVERCLE</p>	<p>17/03/2020 Seite 42</p>	
-------------------------------------------------------------------------------------------------------	------------------------------------------------------------------------------------------------------	----------------------------------------------------------------------------------------------------------------------------------------------------------------------------------------------------------------------------------------------------	-----------------------------------------	---------------------------------------------------------------------------------------

Position Item Posición Position	Teile-Nr. Part No. Referencia Référence	Gültig für Valid for Válido para Valable	Menge Quantity Cantidad Quantité	Einheit Unit Unidad Unité	Benennung	Designation	Denominación	Dénomination
1	2049831	1-9999	2	PC	SCHUTZDECKEL	PROTECTING COVER	TAPA PROTECTORA	COUVERCLE-PROTECTEUR
2	2049249	1-9999	4	PC	O-RING	O-RING SEAL	ANILLO TOROÏDAL	JOINT TORIQUE
5	2101752	1-9999	2	PC	ABDECKUNG	COVER	CUBIERTA	COUVERCLE
6	1272810	1-9999	4	PC	BLECHSCHRAUBE	SHEET METAL SCREW	TORNILLO DE CHAPA	VIS À TÔLE
21	2101751	1-9999	4	PC	ABDECKUNG	COVER	CUBIERTA	COUVERCLE
22	398721	1-9999	8	PC	BLECHSCHRAUBE	SHEET METAL SCREW	TORNILLO DE CHAPA	VIS À TÔLE

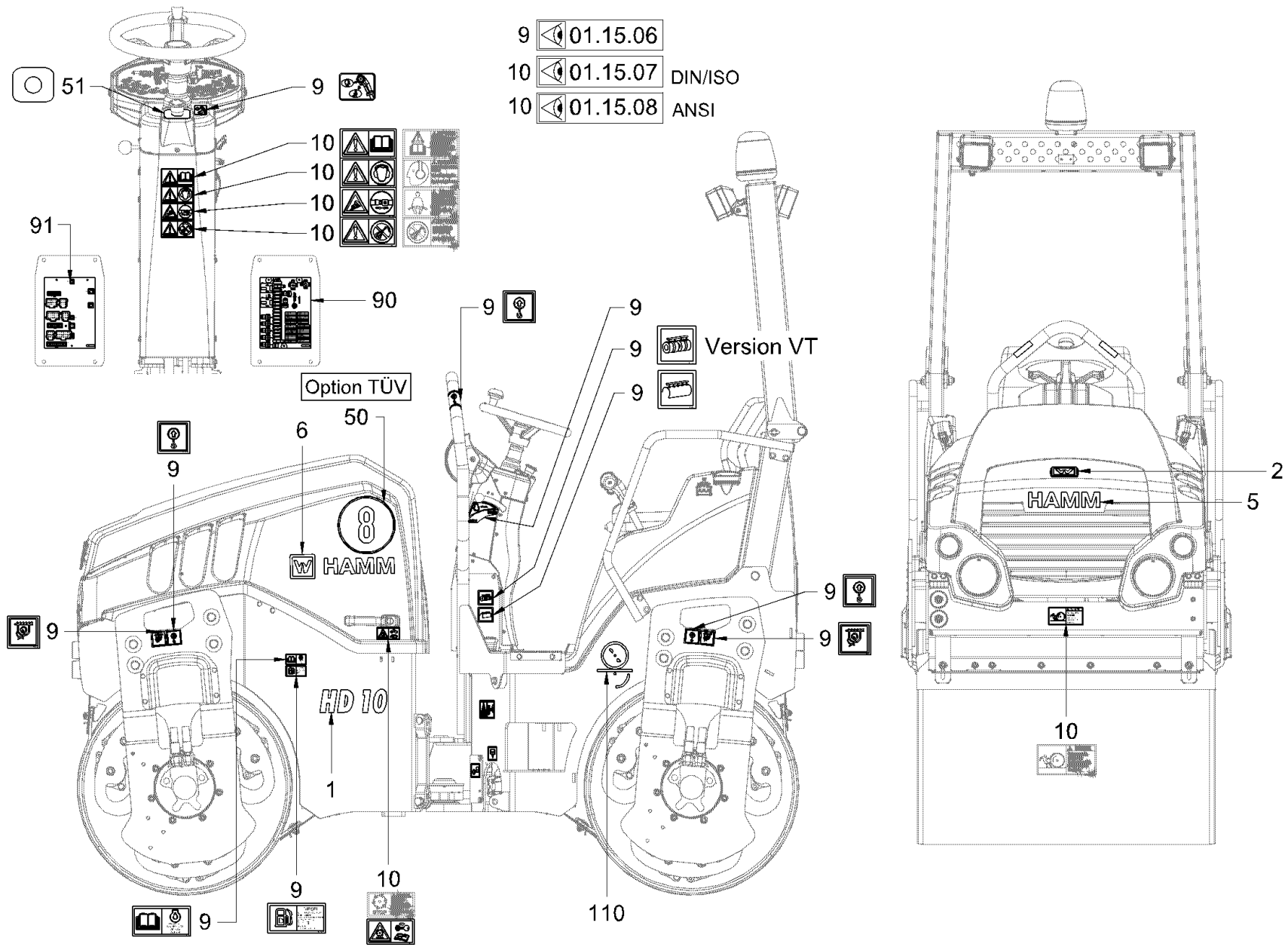

Baureihe: H200
 Series: H200
 Código der serie: H200
 Code de série: H200

Gruppe: 01.15.01 / 00
 Assembly: 01.15.01 / 00
 Grupo: 2090387
 Groupe: 2090387

Benennung: **SCHILDERANORDNUNG**
 Designation: **STICKER ARRANGEMENT**
 Denominación: **DISPOSICIÓN DE ADHESIVOS**
 Dénomination: **DISPOSITION DES AUTOCOLLANTS**

17/03/2020
 Seite 44



Position Item Posición Position	Teile-Nr. Part No. Referencia Référence	Gültig für Valid for Válido para Valable	Menge Quantity Cantidad Quantité	Einheit Unit Unidad Unité	Benennung	Designation	Denominación	Dénomination
1	2488595	1-9999	1	PC	SCHRIFTZUG HD10	TYPE PLATE HD10	PLACA INDICADORA HD10	PLAQUE SIGNALÉTIQUE HD10
1	2488597	1-9999	1	PC	SCHRIFTZUG HD12	TYPE PLATE HD12	PLACA INDICADORA HD12	PLAQUE SIGNALÉTIQUE HD12
2	2489786	1-9999	1	PC	SCHILD	LABEL	ETIQUETA	ETIQUETTE
5	2488786	1-9999	1	PC	SCHRIFTZUG	TYPE PLATE	PLACA INDICADORA	PLAQUE SIGNALÉTIQUE
6	2488777	1-9999	2	PC	SCHRIFTZUG	TYPE PLATE	PLACA INDICADORA	PLAQUE SIGNALÉTIQUE
9	2282291	1-9999	1	PC	SCHILDERSATZ	DECAL KIT	JUEGO DE ADHESIVOS	KIT AUTOCOLLANT
10	2282288	1-9999	1	PC	SCHILDERSATZ DIN/ISO	DECAL KIT DIN/ISO	JUEGO DE ADHESIVOS DIN/ISO	KIT AUTOCOLLANT DIN/ISO
10	2282290	1-9999	1	PC	SCHILDERSATZ ANSI	DECAL KIT ANSI	JUEGO DE ADHESIVOS ANSI	KIT AUTOCOLLANT ANSI
50	259055	1-9999	1	PC	SCHILD OPTION	LABEL OPTIONAL	ETIQUETA A ELEGIR	ETIQUETTE EN OPTION
51	1469010	1-9999	1	PC	SCHILD	LABEL	ETIQUETA	ETIQUETTE
90	2143262	1-9999	1	PC	SCHILD	LABEL	ETIQUETA	ETIQUETTE
91	2143264	1-9999	1	PC	SCHILD	LABEL	ETIQUETA	ETIQUETTE
110	2030242	1-9999	2	PC	SCHILD	LABEL	ETIQUETA	ETIQUETTE

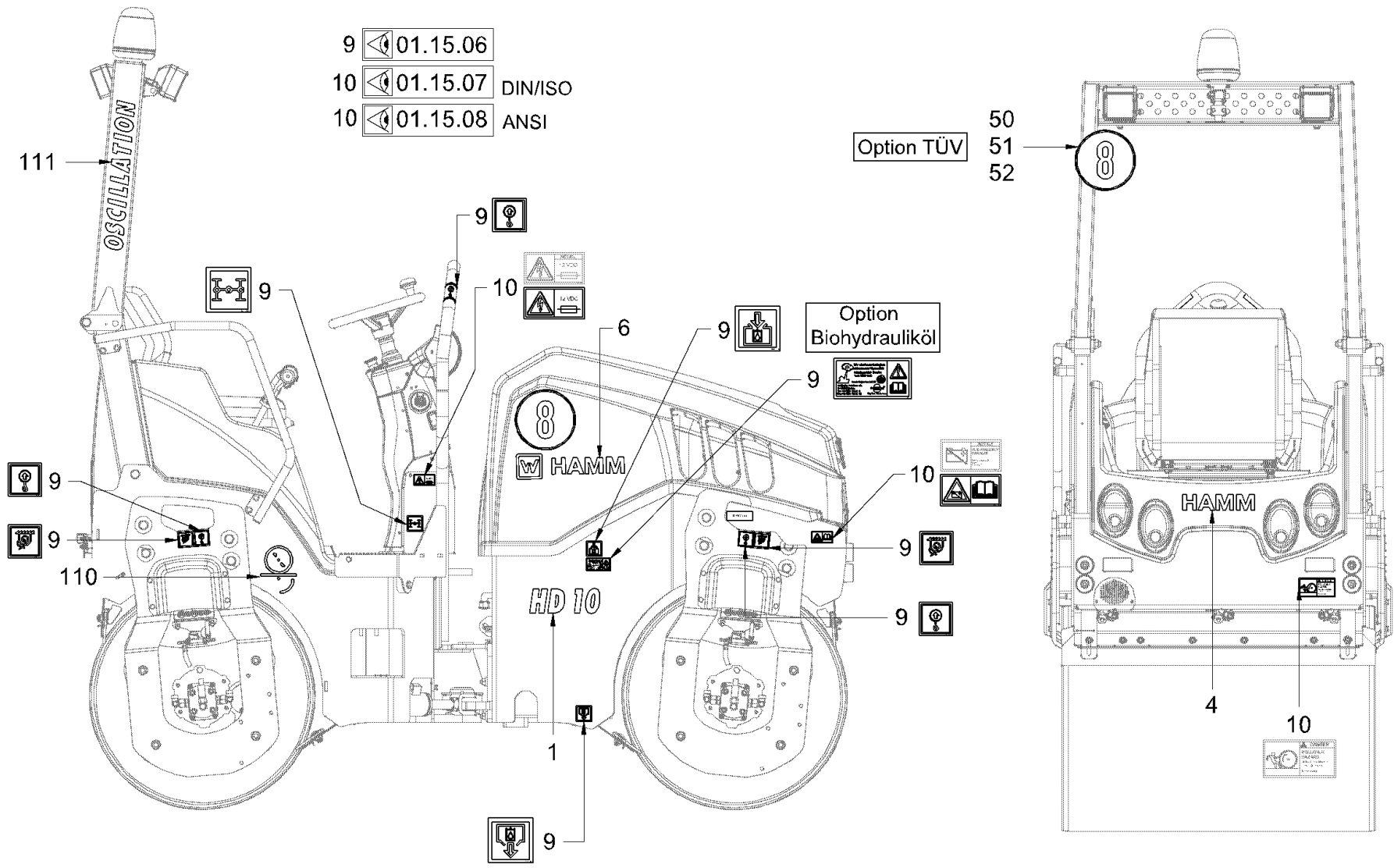

Baureihe: H200
 Series: H200
 Código der serie: H200
 Code de série: H200

Gruppe: 01.15.02 / 00
 Assembly: 01.15.02 / 00
 Grupo: 2090391
 Groupe: 2090391

Benennung: **SCHILDERANORDNUNG**
 Designation: **STICKER ARRANGEMENT**
 Denominación: **DISPOSICIÓN DE ADHESIVOS**
 Dénomination: **DISPOSITION DES AUTOCOLLANTS**

17/03/2020
 Seite 46



Position Item Posición Position	Teile-Nr. Part No. Referencia Référence	Gültig für Valid for Válido para Valable	Menge Quantity Cantidad Quantité	Einheit Unit Unidad Unité	Benennung	Designation	Denominación	Dénomination
1	2488595	1-9999	1	PC	SCHRIFTZUG HD10	TYPE PLATE HD10	PLACA INDICADORA HD10	PLAQUE SIGNALÉTIQUE HD10
1	2488597	1-9999	1	PC	SCHRIFTZUG HD12	TYPE PLATE HD12	PLACA INDICADORA HD12	PLAQUE SIGNALÉTIQUE HD12
4	2488786	1-9999	1	PC	SCHRIFTZUG	TYPE PLATE	PLACA INDICADORA	PLAQUE SIGNALÉTIQUE
6	2488777	1-9999	2	PC	SCHRIFTZUG	TYPE PLATE	PLACA INDICADORA	PLAQUE SIGNALÉTIQUE
9	2282291	1-9999	1	PC	SCHILDERSATZ	DECAL KIT	JUEGO DE ADHESIVOS	KIT AUTOCOLLANT
10	2282288	1-9999	1	PC	SCHILDERSATZ DIN/ISO	DECAL KIT DIN/ISO	JUEGO DE ADHESIVOS DIN/ISO	KIT AUTOCOLLANT DIN/ISO
10	2282290	1-9999	1	PC	SCHILDERSATZ ANSI	DECAL KIT ANSI	JUEGO DE ADHESIVOS ANSI	KIT AUTOCOLLANT ANSI
50	259055	1-9999	3	PC	SCHILD OPTION	LABEL OPTIONAL	ETIQUETA A ELEGIR	ETIQUETTE EN OPTION
51	1452355	1-9999	1	PC	BLECH OPTION	METAL PLATE OPTIONAL	CHAPA A ELEGIR	TÔLE EN OPTION
52	245690	1-9999	2	PC	SENKSCHRAUBE OPTION	COUNTERSUNK SCREW OPTIONAL	TORNILLO AVELLANADO A ELEGIR	VIS NOYÉE EN OPTION
110	2030242	1-9999	2	PC	SCHILD	LABEL	ETIQUETA	ETIQUETTE
111	1523058	1-9999	2	PC	SCHILD	LABEL	ETIQUETA	ETIQUETTE

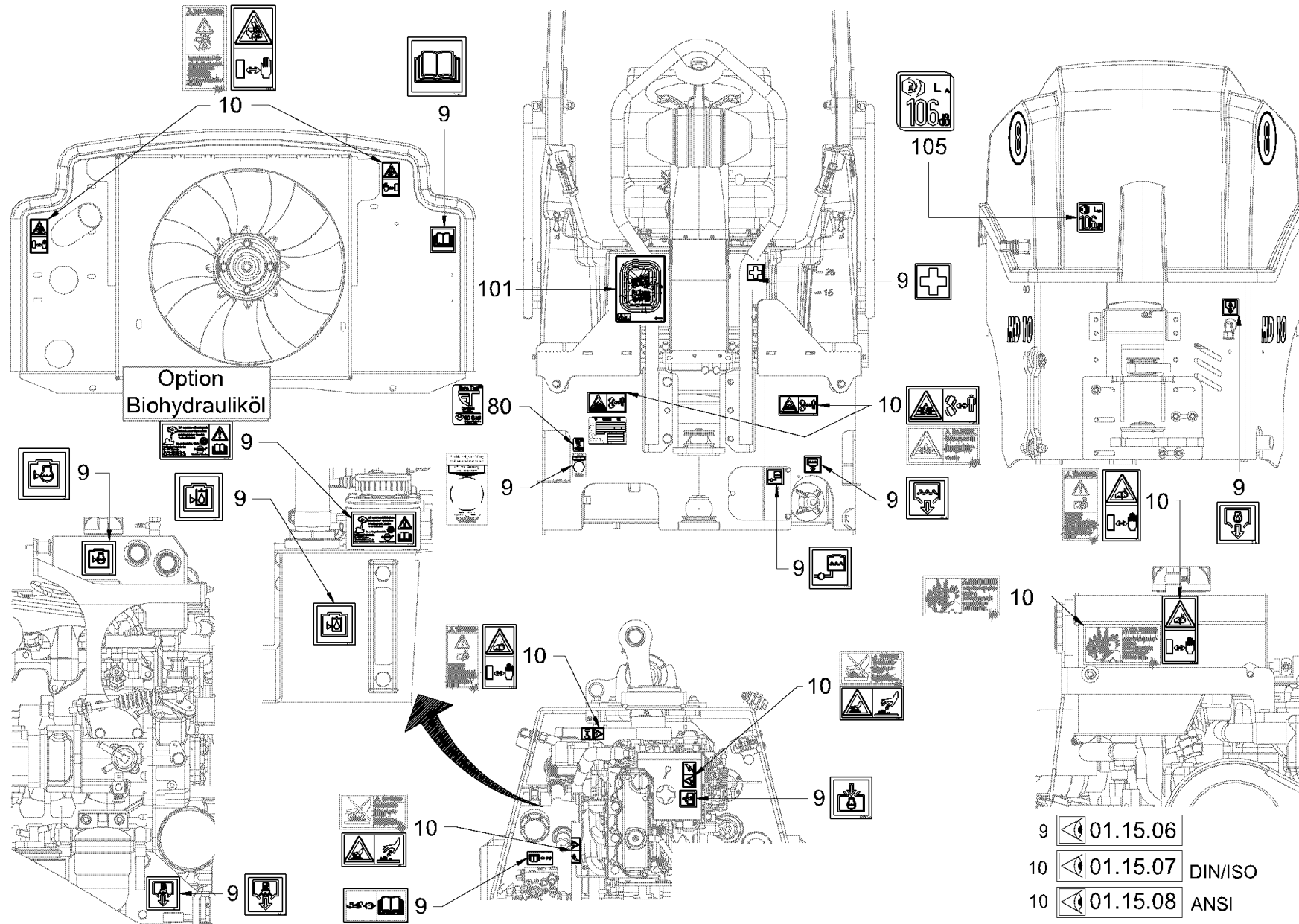



- 9 01.15.06
- 10 01.15.07 DIN/ISO
- 10 01.15.08 ANSI

Baureihe: Series: H200 Código der serie: Code de série:	Gruppe: Assembly: 01.15.03 / 00 Grupo: 2090826 Groupe:	Benennung: SCHILDERANORDNUNG Designation: STICKER ARRANGEMENT Denominación: DISPOSICIÓN DE ADHESIVOS Dénomination: DISPOSITION DES AUTOCOLLANTS	17/03/2020 Seite 48	
------------------------------------------------------------------	-----------------------------------------------------------------	--------------------------------------------------------------------------------------------------------------------------------------------------------------------------------------	------------------------	--

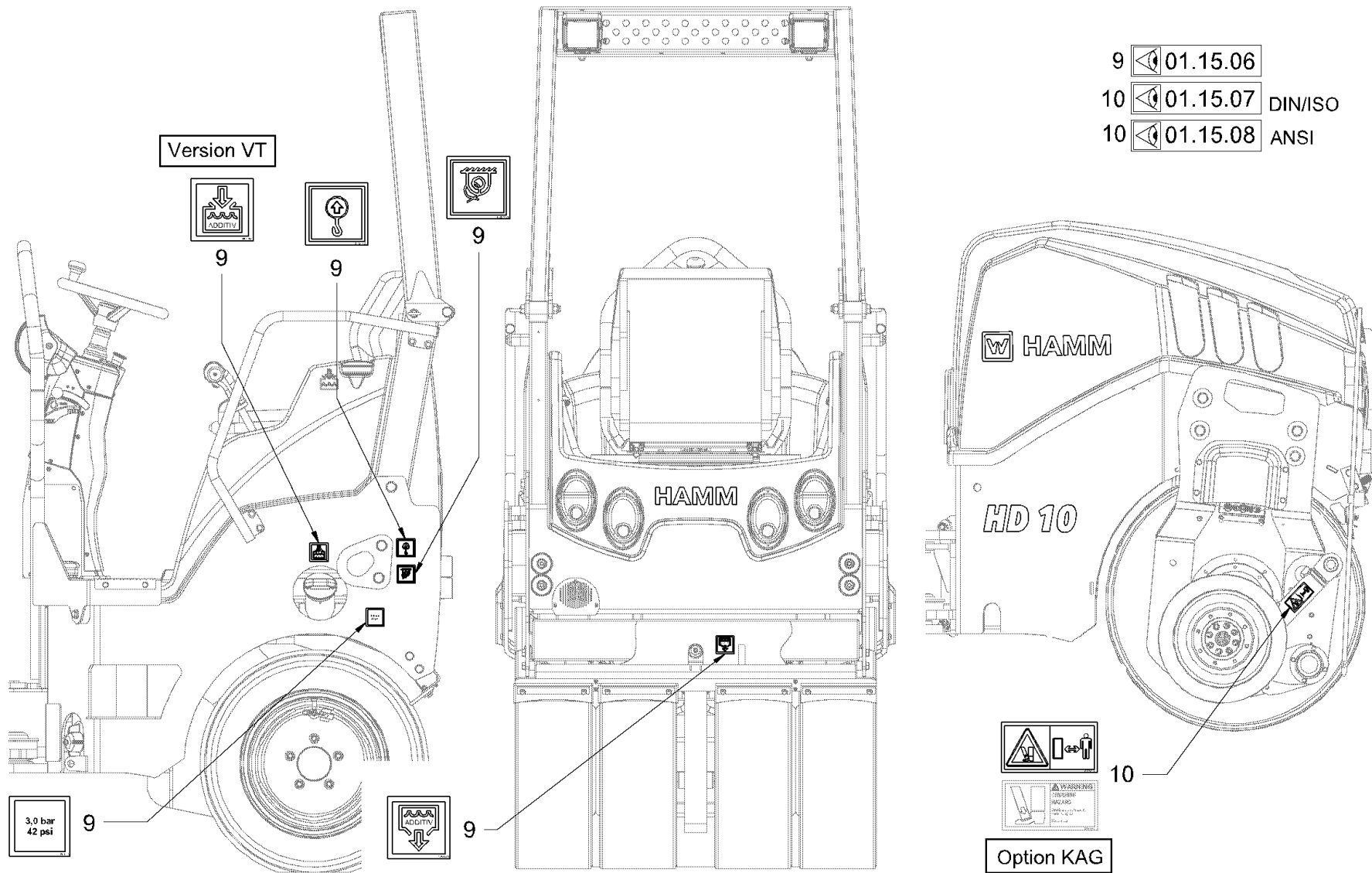
<i>Position Item Posición Position</i>	<i>Teile-Nr. Part No. Referencia Référence</i>	<i>Gültig für Valid for Válido para Valable</i>	<i>Menge Quantity Cantidad Quantité</i>	<i>Einheit Unit Unidad Unité</i>	<i>Benennung</i>	<i>Designation</i>	<i>Denominación</i>	<i>Dénomination</i>
9	2282291	1-9999	1	PC	SCHILDERSATZ	DECAL KIT	JUEGO DE ADHESIVOS	KIT AUTOCOLLANT
10	2282288	1-9999	1	PC	SCHILDERSATZ DIN/ISO	DECAL KIT DIN/ISO	JUEGO DE ADHESIVOS DIN/ISO	KIT AUTOCOLLANT DIN/ISO
10	2282290	1-9999	1	PC	SCHILDERSATZ ANSI	DECAL KIT ANSI	JUEGO DE ADHESIVOS ANSI	KIT AUTOCOLLANT ANSI
80	2177493	1-9999	1	PC	SCHILD	LABEL	ETIQUETA	ETIQUETTE
101	2094669	1-9999	1	PC	SCHILD	LABEL	ETIQUETA	ETIQUETTE
105	1508571	1-9999	1	PC	SCHILD	LABEL	ETIQUETA	ETIQUETTE



- 9  01.15.06
- 10  01.15.07 DIN/ISO
- 10  01.15.08 ANSI

Version VT

3,0 bar
42 psi

Option KAG

<p>Baureihe: H200 Series: H200 Código der serie: H200 Code de série: H200</p>	<p>Gruppe: 01.15.04 / 00 Assembly: 01.15.04 / 00 Grupo: 2090855 Groupe: 2090855</p>	<p>Benennung: SCHILDERANORDNUNG Designation: STICKER ARRANGEMENT Denominación: DISPOSICIÓN DE ADHESIVOS Dénomination: DISPOSITION DES AUTOCOLLANTS</p>	<p>17/03/2020 Seite 50</p>	
----------------------------------------------------------------------------------------------------------------------	----------------------------------------------------------------------------------------------------------------------------	---------------------------------------------------------------------------------------------------------------------------------------------------------------------------------------------------------------------------	-----------------------------------------	---------------------------------------------------------------------------------------

Position Item Posición Position	Teile-Nr. Part No. Referencia Référence	Gültig für Valid for Válido para Valable	Menge Quantity Cantidad Quantité	Einheit Unit Unidad Unité	Benennung	Designation	Denominación	Dénomination
9	2282291	1-9999	1	PC	SCHILDERSATZ	DECAL KIT	JUEGO DE ADHESIVOS	KIT AUTOCOLLANT
10	2282288	1-9999	1	PC	SCHILDERSATZ DIN/ISO	DECAL KIT DIN/ISO	JUEGO DE ADHESIVOS DIN/ISO	KIT AUTOCOLLANT DIN/ISO
10	2282290	1-9999	1	PC	SCHILDERSATZ ANSI	DECAL KIT ANSI	JUEGO DE ADHESIVOS ANSI	KIT AUTOCOLLANT ANSI

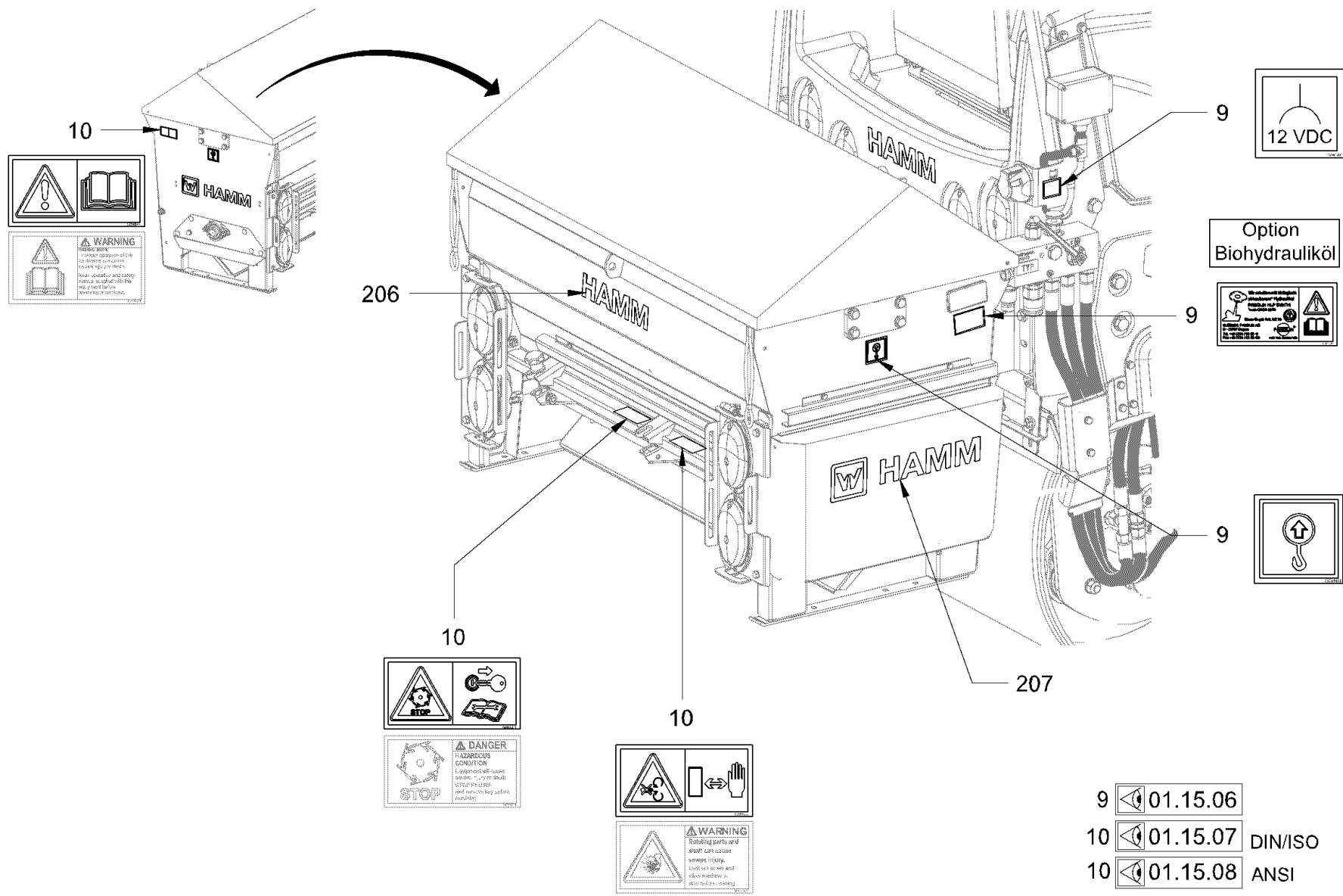

Baureihe: H200
 Series: H200
 Código der serie: H200
 Code de série: H200

Gruppe: 01.15.05 / 00
 Assembly: 01.15.05 / 00
 Grupo: 2379882
 Groupe:

Benennung: **SCHILDERANORDNUNG**
 Designation: **STICKER ARRANGEMENT**
 Denominación: **DISPOSICIÓN DE ADHESIVOS**
 Dénomination: **DISPOSITION DES AUTOCOLLANTS**

17/03/2020
 Seite 52



Position Item Posición Position	Teile-Nr. Part No. Referencia Référence	Gültig für Valid for Válido para Valable	Menge Quantity Cantidad Quantité	Einheit Unit Unidad Unité	Benennung	Designation	Denominación	Dénomination
9	2282291	1-9999	1	PC	SCHILDERSATZ	DECAL KIT	JUEGO DE ADHESIVOS	KIT AUTOCOLLANT
10	2282288	1-9999	1	PC	SCHILDERSATZ DIN/ISO	DECAL KIT DIN/ISO	JUEGO DE ADHESIVOS DIN/ISO	KIT AUTOCOLLANT DIN/ISO
10	2282290	1-9999	1	PC	SCHILDERSATZ ANSI	DECAL KIT ANSI	JUEGO DE ADHESIVOS ANSI	KIT AUTOCOLLANT ANSI
206	2488786	1-9999	1	PC	SCHRIFTZUG	TYPE PLATE	PLACA INDICADORA	PLAQUE SIGNALÉTIQUE
207	2488777	1-9999	2	PC	SCHRIFTZUG	TYPE PLATE	PLACA INDICADORA	PLAQUE SIGNALÉTIQUE

Baureihe: Series: H200 Código der serie: Code de série:	Gruppe: Assembly: 01.15.05 / 00 Grupo: 2379882 Groupe:	Benennung: SCHILDERANORDNUNG Designation: STICKER ARRANGEMENT Denominación: DISPOSICIÓN DE ADHESIVOS Dénomination: DISPOSITION DES AUTOCOLLANTS	17/03/2020 Seite 53	
------------------------------------------------------------------	-----------------------------------------------------------------	----------------------------------------------------------------------------------------------------------------------------------------------------------	------------------------	---------------------------------------------------------------------------------------

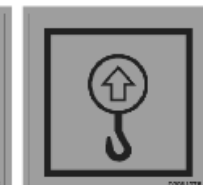
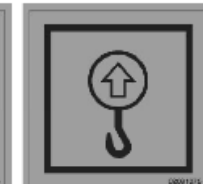
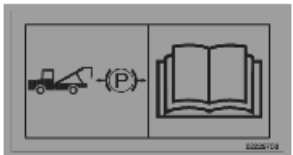
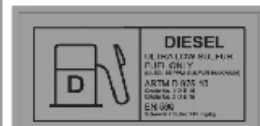
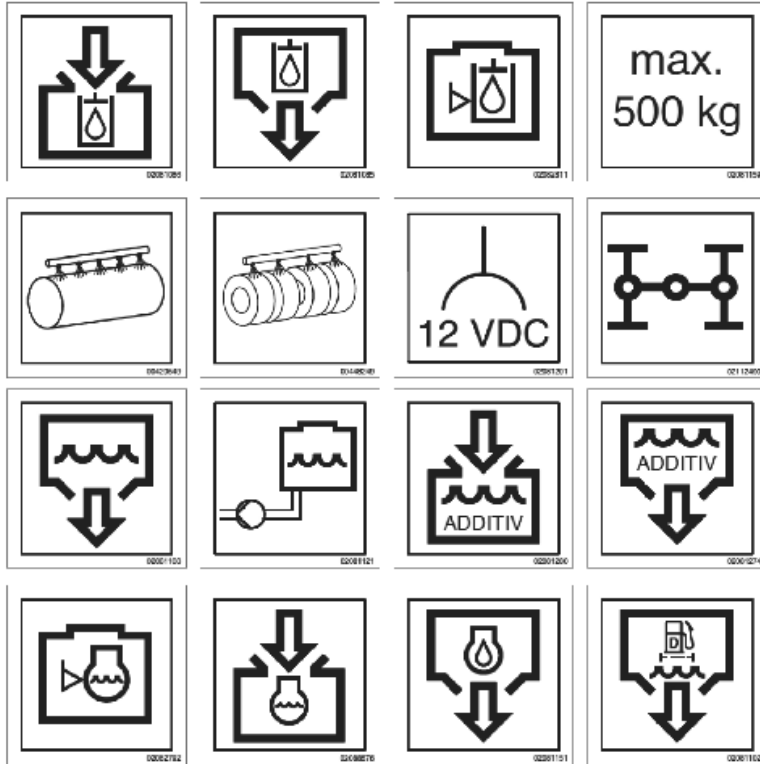

<i>Position Item Posición Position</i>	<i>Teile-Nr. Part No. Referencia Référence</i>	<i>Gültig für Valid for Válido para Valable</i>	<i>Menge Quantity Cantidad Quantité</i>	<i>Einheit Unit Unidad Unité</i>	<i>Benennung</i>	<i>Designation</i>	<i>Denominación</i>	<i>Dénomination</i>
9	2282291	1-9999	1	PC	SCHILDERSATZ	DECAL KIT	JUEGO DE ADHESIVOS	KIT AUTOCOLLANT

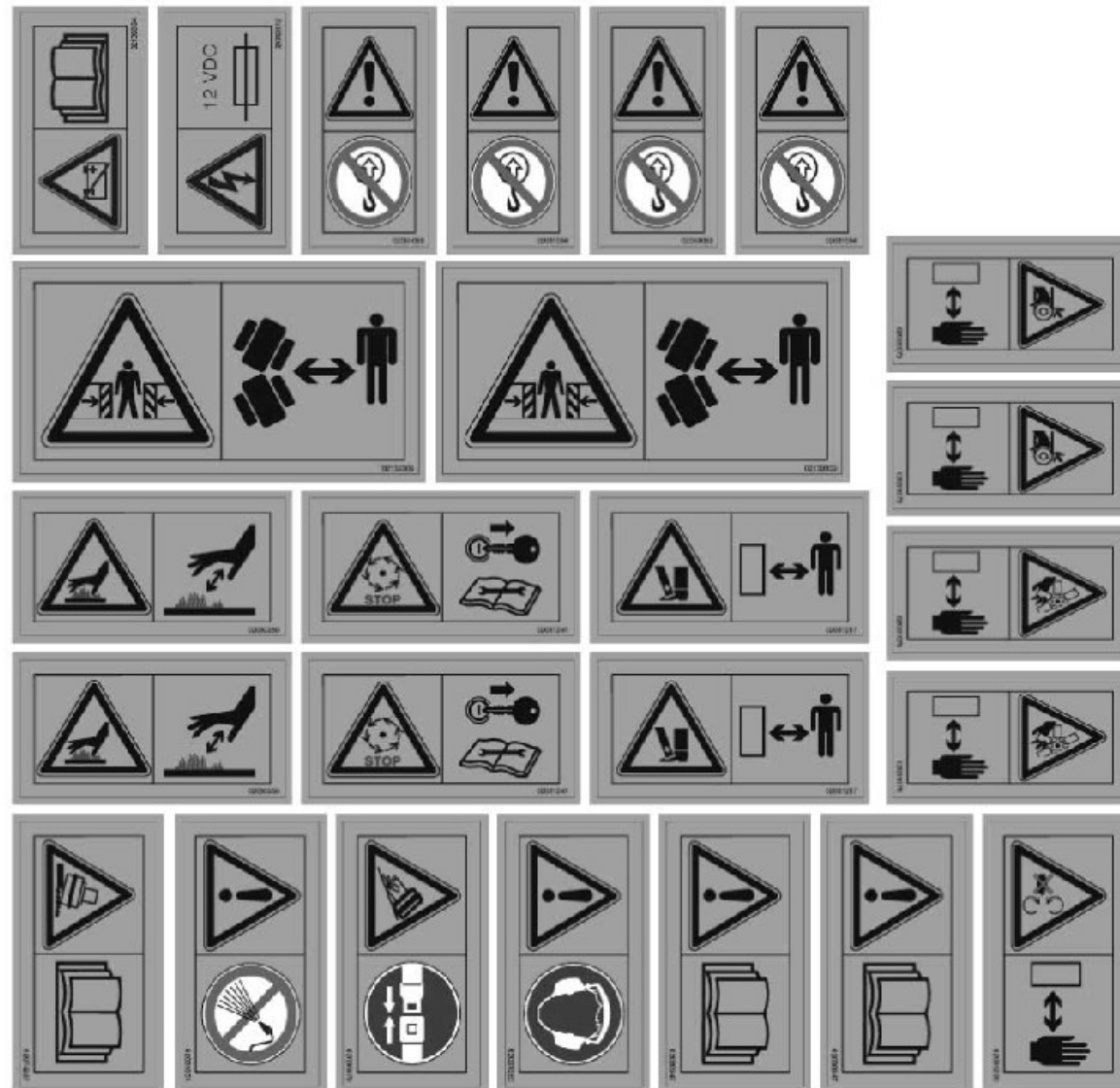

10

Baureihe:
Series: H200
Código der serie:
Code de série:

Gruppe:
Assembly: 01.15.07 / 00
Grupo:
Groupe: 2090880

Benennung: **SCHILDERANORDNUNG**
Designation: **STICKER ARRANGEMENT**
Denominación: **DISPOSICIÓN DE ADHESIVOS**
Dénomination: **DISPOSITION DES AUTOCOLLANTS**

17/03/2020
Seite 56



<i>Position Item Posición Position</i>	<i>Teile-Nr. Part No. Referencia Référence</i>	<i>Gültig für Valid for Válido para Valable</i>	<i>Menge Quantity Cantidad Quantité</i>	<i>Einheit Unit Unidad Unité</i>	<i>Benennung</i>	<i>Designation</i>	<i>Denominación</i>	<i>Dénomination</i>
10	2282288	1-9999	1	PC	SCHILDERSATZ DIN/ISO	DECAL KIT DIN/ISO	JUEGO DE ADHESIVOS DIN/ISO	KIT AUTOCOLLANT DIN/ISO



<p>Baureihe: Series: Código der serie: Code de série:</p> <p>H200</p>	<p>Gruppe: Assembly: Grupo: Groupe:</p> <p>01.15.08 / 00 2090897</p>	<p>Benennung: Designation: Denominación: Dénomination:</p> <p>SCHILDERANORDNUNG STICKER ARRANGEMENT DISPOSICIÓN DE ADHESIVOS DISPOSITION DES AUTOCOLLANTS</p>	<p>17/03/2020 Seite 58</p>	
-----------------------------------------------------------------------------------	--------------------------------------------------------------------------------------	---------------------------------------------------------------------------------------------------------------------------------------------------------------------------------------	--------------------------------	---------------------------------------------------------------------------------------

Position Item Posición Position	Teile-Nr. Part No. Referencia Référence	Gültig für Valid for Válido para Valable	Menge Quantity Cantidad Quantité	Einheit Unit Unidad Unité	Benennung	Designation	Denominación	Dénomination
10	2282290	1-9999	1	PC	SCHILDERSATZ ANSI	DECAL KIT ANSI	JUEGO DE ADHESIVOS ANSI	KIT AUTOCOLLANT ANSI

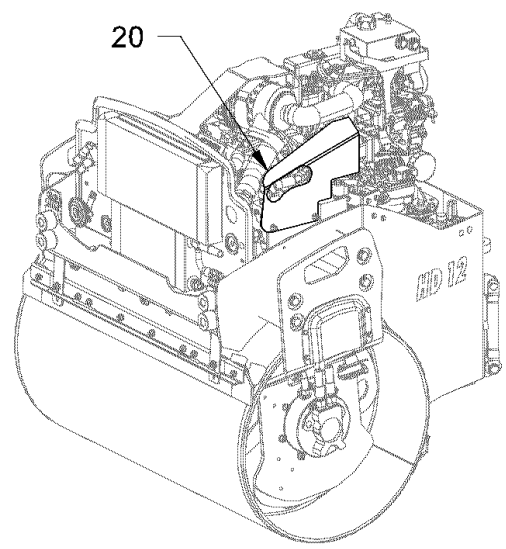
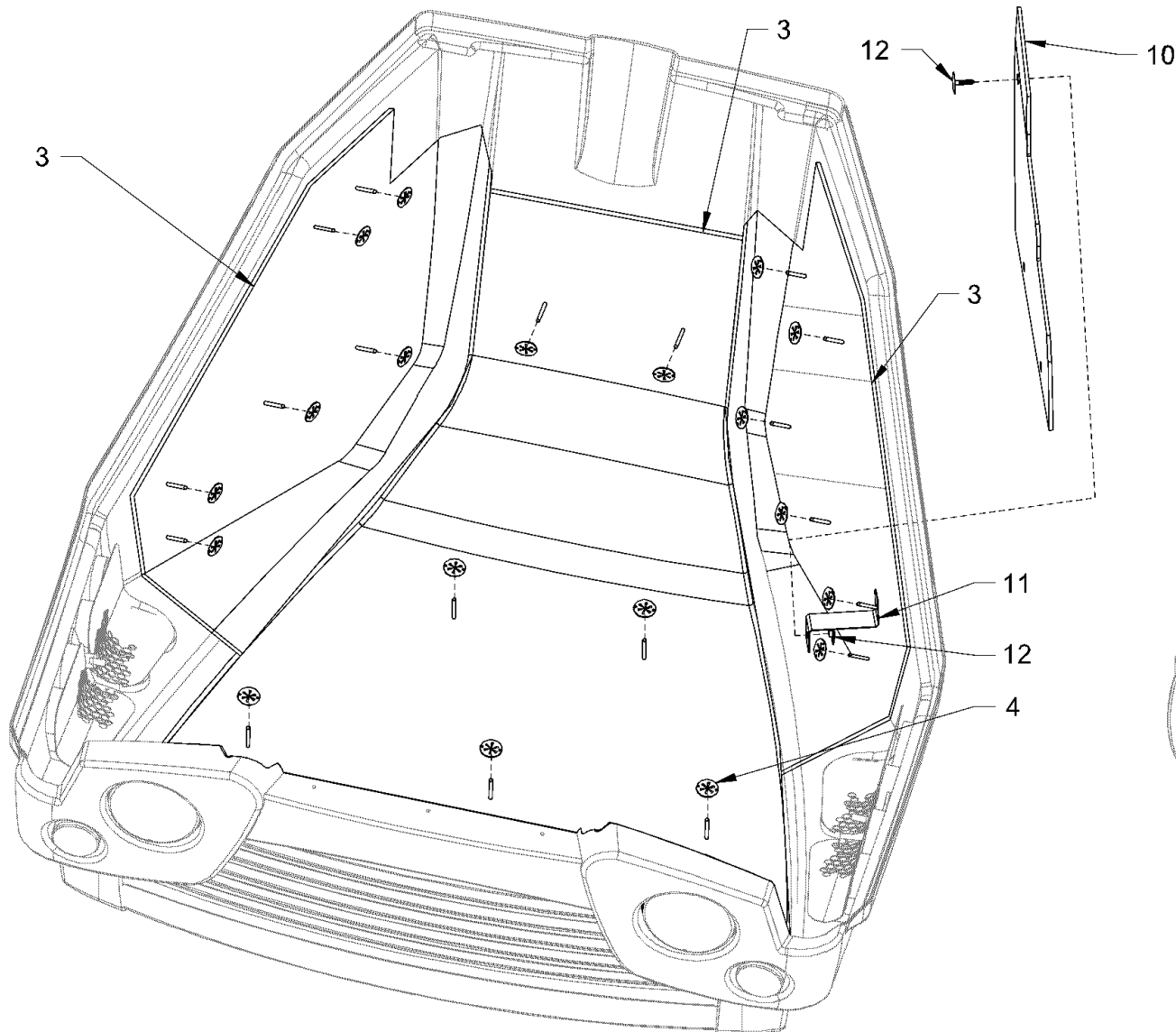

Baureihe: H200
 Series: H200
 Código der serie: H200
 Code de série: H200

Gruppe: 01.20.00 / 00
 Assembly: 01.20.00 / 00
 Grupo: 2090418
 Groupe: 2090418

Benennung: **SCHALLISOLIERUNG**
 Designation: **SOUND-INSULATION**
 Denominación: **AISLAMIENTO ACÚSTICO**
 Dénomination: **ISOLATION ACOUSTIQUE**

17/03/2020
 Seite 60



Position Item Posición Position	Teile-Nr. Part No. Referencia Référence	Gültig für Valid for Válido para Valable	Menge Quantity Cantidad Quantité	Einheit Unit Unidad Unité	Benennung	Designation	Denominación	Dénomination
3	2151599	1-9999	1	PC	SCHALLISOLIERUNG	SOUND INSULATION	AISLAMIENTO ACÚSTICO	ISOLATION ACOUSTIQUE
4	2042335	1-9999	17	PC	SICHERUNGSSCHEIBE	LOCKING WASHER	DISCO DE SEGURIDAD	RONDELLE D'ARRÊT
10	2157543	1-9999	1	PC	ISOLIERUNG	INSULATION	AISLAMIENTO	ISOLATION
11	2159539	1-9999	1	PC	HALTER	HOLDER	SOPORTE	SUPPORT
12	2046611	1-9999	1	PC	DRUCKKNOPF	PUSH-BUTTON	PULSADOR	BOUTON-POUSSOIR
20	2157544	1-9999	1	PC	BLECH	METAL PLATE	CHAPA	TÔLE

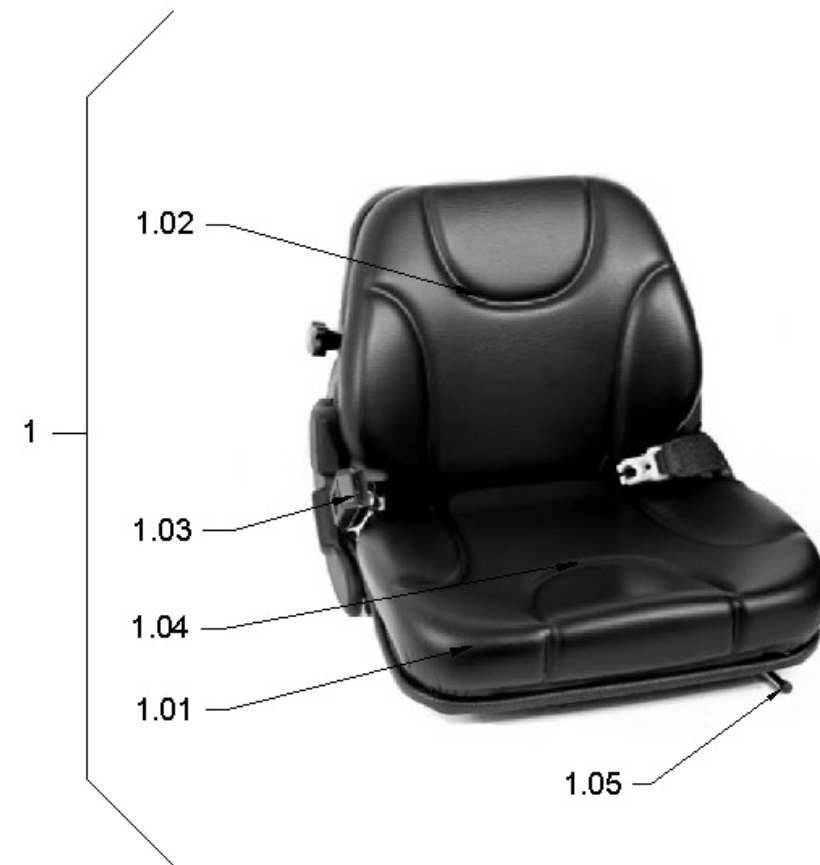

FAHRERSITZ VERSION OHNE HEIZUNG
 DRIVER'S SEAT VERSION WITHOUT HEATING
 SIÈGE DU CONDUCTEUR VERSION SANS CHAUFFAGE
 ASIENTO DEL CONDUCTOR VERSIÓN SIN CALEFACCIÓN

Baureihe: H200
 Series: H200
 Código der serie: H200
 Code de série: H200

Gruppe: 02.06.11 / 00
 Assembly: 02.06.11 / 00
 Grupo: 2061465
 Groupe: 2061465

Benennung: FAHRERSITZ MIT VERSTELLUNG
 Designation: OPERATOR'S SEAT WITH ADJUSTMENT
 Denominación: ASIENTO DEL CONDUCTOR AJUSTABLE
 Dénomination: SIÈGE DU CONDUCTEUR AVEC RÉGLAGE

17/03/2020
 Seite 62



Position Item Posición Position	Teile-Nr. Part No. Referencia Référence	Gültig für Valid for Válido para Valable	Menge Quantity Cantidad Quantité	Einheit Unit Unidad Unité	Benennung	Designation	Denominación	Dénomination
1	2139009	1-6410	1	PC	FAHRERSITZ KOMPL.	OPERATOR'S SEAT COMPL.	ASIENTO DEL CONDUCTOR COMPL.	SIÈGE CONDUCTEUR COMPL.
1.01	2139008	1-6410	1	PC	SITZPOLSTER + SITZKON.SCHALTER	SEAT CUSHION + CONTACT SWITCH	COJIN DE ASIENTO + INTERRUPTOR	COUSSIN SIÈGE + COMMUTATEUR
1.02	2067323	1-6410	1	PC	RÜCKENPOLSTER, KUNSTLEDER	BACKREST CUSHION, IMI. LEATHER	ACOLCHADO ESPALDA, IMITACIÓN DE CUERO	COUSSIN DE DOSSIER, CUIR IMITÉ
1.03	2034165	1-6410	1	PC	SICHERHEITSGURT	SAFETY BELT	CINTURÓN DE SEGURIDAD	CEINTURE DE SÉCURITÉ
1.04	2143158	1-6410	1	PC	SITZKONTAKTSCHALTER	SEAT CONTACT SWITCH	INTERRUPTOR CONTACTO ASIENTO	COMMUTATEUR CONTACT DU SIÈGE
1.05	2224153	1-6410	1	PC	VERSTELLSCHIENENSATZ KOMPL.	SET OF ADJUSTMENT BARS COMPL.	JUEGO DE BARRAS AJUSTABLES COMPL.	JEU DE BARRES AJUSTABLES COMPL.
2	2158629	216-6410	1	PC	FAHRERSITZ KOMPL.	OPERATOR'S SEAT COMPL.	ASIENTO DEL CONDUCTOR COMPL.	SIÈGE CONDUCTEUR COMPL.
2	1231847	1-215	1	PC	FAHRERSITZ KOMPL.	OPERATOR'S SEAT COMPL.	ASIENTO DEL CONDUCTOR COMPL.	SIÈGE CONDUCTEUR COMPL.
2.01	1227262	216-6410	1	PC	SITZPOLSTER	SEAT CUSHION	COJIN DE ASIENTO	COUSSIN DE SIÈGE
2.01	1227262	1-215	1	PC	SITZPOLSTER	SEAT CUSHION	COJIN DE ASIENTO	COUSSIN DE SIÈGE
2.02	1227270	1-215	1	PC	RÜCKENPOLSTER	BACKREST CUSHION	ACOLCHADO DE ESPALDA	COUSSIN DE DOSSIER
2.02	1227270	216-6410	1	PC	RÜCKENPOLSTER	BACKREST CUSHION	ACOLCHADO DE ESPALDA	COUSSIN DE DOSSIER
2.03	1279262	1-215	1	PC	GRIFF	HANDLE	MANECILLA	POIGNÉE
2.03	1279262	216-6410	1	PC	GRIFF	HANDLE	MANECILLA	POIGNÉE
2.04	1254154	1-215	1	PC	SITZKONTAKTSCHALTER	SEAT CONTACT SWITCH	INTERRUPTOR CONTACTO ASIENTO	COMMUTATEUR CONTACT DU SIÈGE
2.04	2174910	216-6410	1	PC	SITZKONTAKTSCHALTER	SEAT CONTACT SWITCH	INTERRUPTOR CONTACTO ASIENTO	COMMUTATEUR CONTACT DU SIÈGE
2.05	2174437	216-6410	1	PC	BECKENGURT	LAP BELT	CINTURÓN DE SEGURIDAD	CEINTURE DE SÉCURITÉ
2.06	2220505	216-6410	1	PC	VERSTELLSCHIENE	ADJUSTMENT BAR	BARRA AJUSTABLE	BARRE AJUSTABLE
2.06	2220505	1-215	1	PC	VERSTELLSCHIENE	ADJUSTMENT BAR	BARRA AJUSTABLE	BARRE AJUSTABLE
2.07	2224151	216-6410	1	PC	VERSTELLSCHIENE	ADJUSTMENT BAR	BARRA AJUSTABLE	BARRE AJUSTABLE
2.07	2224151	1-215	1	PC	VERSTELLSCHIENE	ADJUSTMENT BAR	BARRA AJUSTABLE	BARRE AJUSTABLE

Baureihe: Series: Código der serie: Code de série:	H200	Gruppe: Assembly: Grupo: Groupe:	02.06.11 / 00 2061465	Benennung: Designation: Denominación: Dénomination:	FAHRERSITZ MIT VERSTELLUNG OPERATOR'S SEAT WITH ADJUSTMENT ASIENTO DEL CONDUCTOR AJUSTABLE SIÈGE DU CONDUCTEUR AVEC RÉGLAGE	17/03/2020 Seite 63	
-------------------------------------------------------------	------	-------------------------------------------	--------------------------	--------------------------------------------------------------	------------------------------------------------------------------------------------------------------------------------------------------------------------------	------------------------	---------------------------------------------------------------------------------------

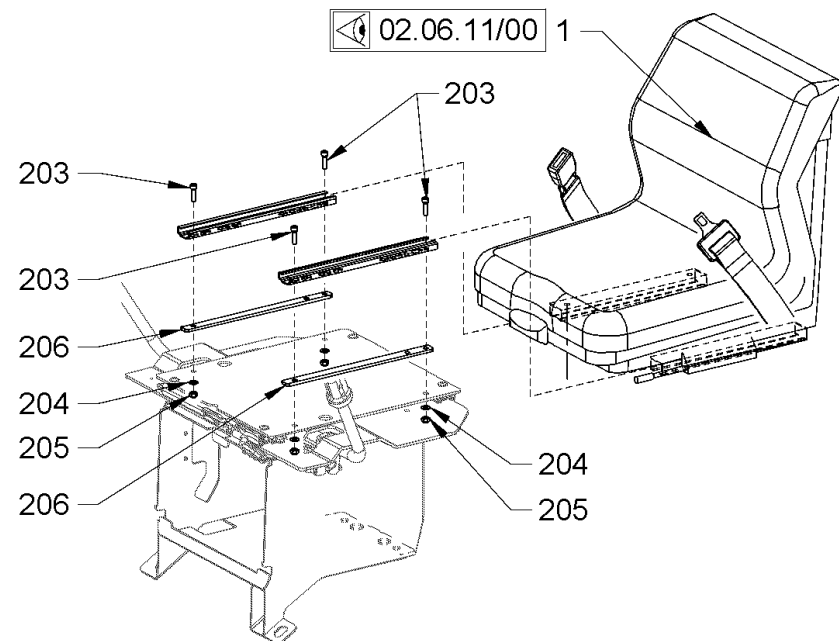
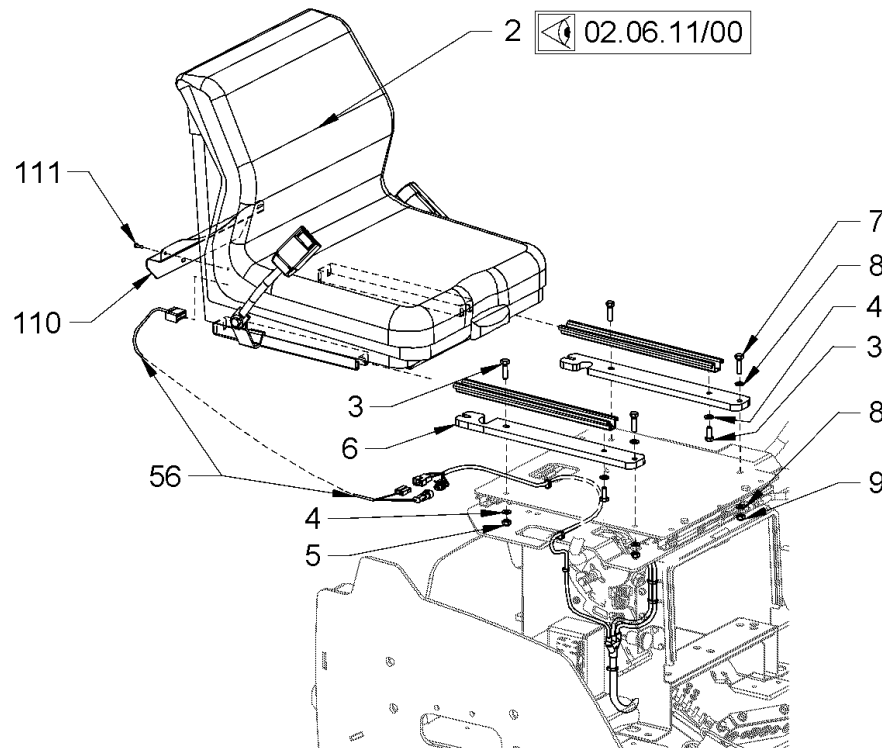

FAHRERSITZ VERSION OHNE HEIZUNG
 DRIVER'S SEAT VERSION WITHOUT HEATING
 SIÈGE DU CONDUCTEUR VERSION SANS CHAUFFAGE
 ASIENTO DEL CONDUCTOR VERSIÓN SIN CALEFACCIÓN

<p>Baureihe: Series: H200 Código der serie: Code de série:</p>	<p>Gruppe: Assembly: 02.06.12 / 00 Grupo: 2093860 Groupe:</p>	<p>Benennung: FAHRERSITZ MIT VERSTELLUNG Designation: OPERATOR'S SEAT WITH ADJUSTMENT Denominación: ASIENTO DEL CONDUCTOR AJUSTABLE Dénomination: SIÈGE DU CONDUCTEUR AVEC RÉGLAGE</p>	<p>17/03/2020 Seite 64</p>	
-------------------------------------------------------------------------------------------------------	------------------------------------------------------------------------------------------------------	-----------------------------------------------------------------------------------------------------------------------------------------------------------------------------------------------------------------------------------------------------------	-----------------------------------------	---------------------------------------------------------------------------------------

Position Item Posición Position	Teile-Nr. Part No. Referencia Référence	Gültig für Valid for Válido para Valable	Menge Quantity Cantidad Quantité	Einheit Unit Unidad Unité	Benennung	Designation	Denominación	Dénomination
1	2139009	1-6410	1	PC	FAHRERSITZ KOMPL.	OPERATOR'S SEAT COMPL.	ASIENTO DEL CONDUCTOR COMPL.	SIÈGE CONDUCTEUR COMPL.
2	1231847	1-215	1	PC	FAHRERSITZ KOMPL.	OPERATOR'S SEAT COMPL.	ASIENTO DEL CONDUCTOR COMPL.	SIÈGE CONDUCTEUR COMPL.
2	2158629	216-6410	1	PC	FAHRERSITZ KOMPL.	OPERATOR'S SEAT COMPL.	ASIENTO DEL CONDUCTOR COMPL.	SIÈGE CONDUCTEUR COMPL.
3	339180	1-6410	4	PC	SECHSKANTSCHRAUBE	HEXAGON SCREW	TORNILLO HEXAGONAL	VIS HEXAGONALE
4	216593	1-6410	4	PC	SCHEIBE	WASHER	ARANDELA	RONDELLE
5	2127020	1-6410	2	PC	SECHSKANTMUTTER	HEXAGONAL NUT	TUERCA HEXAGONAL	ECROU HEXAGONAL
6	2050321	1-6410	2	PC	BLECH	METAL PLATE	CHAPA	TÔLE
7	214582	1-6410	2	PC	ZYLINDERSCHRAUBE	CHEESE-HEAD SCREW	TORNILLO CILÍNDRICO	VIS À TÊTE CYLINDRIQUE
8	216593	1-6410	4	PC	SCHEIBE	WASHER	ARANDELA	RONDELLE
9	2127020	1-6410	2	PC	SECHSKANTMUTTER	HEXAGONAL NUT	TUERCA HEXAGONAL	ECROU HEXAGONAL
56	2162915	1-6410	1	PC	KABELBAUM	CABLE HARNESS	MAZO DE CABLES	FAISCEAU DE CÂBLES
110	2072005	1-6410	1	PC	SCHUTZBLECH	PROTECTING SHEET	CHAPA DE PROTECCIÓN	TÔLE DE PROTECTION
111	1289985	1-6410	2	PC	BLECHSCHRAUBE	SHEET METAL SCREW	TORNILLO DE CHAPA	VIS À TÔLE
203	214469	1-6410	4	PC	ZYLINDERSCHRAUBE	CHEESE-HEAD SCREW	TORNILLO CILÍNDRICO	VIS À TÊTE CYLINDRIQUE
204	216593	1-6410	4	PC	SCHEIBE	WASHER	ARANDELA	RONDELLE
205	2127020	1-6410	4	PC	SECHSKANTMUTTER	HEXAGONAL NUT	TUERCA HEXAGONAL	ECROU HEXAGONAL
206	2050295	1-6410	2	PC	BLECH	METAL PLATE	CHAPA	TÔLE

Baureihe: Series: Código der serie: Code de série:	H200	Gruppe: Assembly: Grupo: Groupe:	02.06.12 / 00 2093860	Benennung: Designation: Denominación: Dénomination:	FAHRERSITZ MIT VERSTELLUNG OPERATOR'S SEAT WITH ADJUSTMENT ASIENTO DEL CONDUCTOR AJUSTABLE SIÈGE DU CONDUCTEUR AVEC RÉGLAGE	17/03/2020 Seite 65	
-------------------------------------------------------------	------	-------------------------------------------	--------------------------	--------------------------------------------------------------	------------------------------------------------------------------------------------------------------------------------------------------------------------------	------------------------	---------------------------------------------------------------------------------------

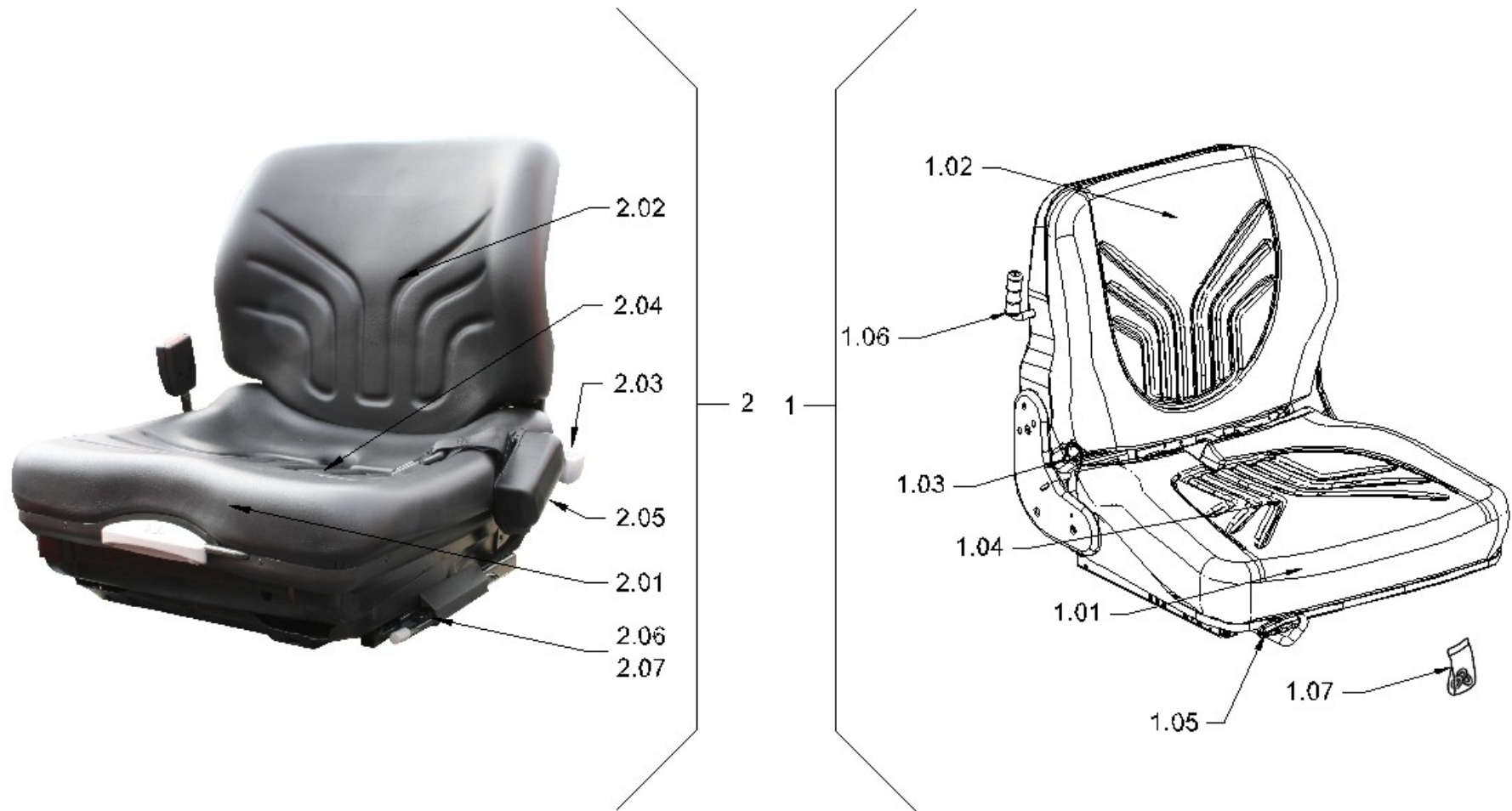

FAHRERSITZ VERSION OHNE HEIZUNG
 DRIVER'S SEAT VERSION WITHOUT HEATING
 SIÈGE DU CONDUCTEUR VERSION SANS CHAUFFAGE
 ASIENTO DEL CONDUCTOR VERSION SIN CALEFACCIÓN

<i>Baureihe:</i> <i>Series:</i> <i>Código der serie:</i> <i>Code de série:</i>	<i>Gruppe:</i> <i>Assembly:</i> <i>Grupo:</i> <i>Groupe:</i>	<i>Benennung:</i> <i>Designation:</i> <i>Denominación:</i> <i>Dénomination:</i>	17/03/2020 Seite 66	
H200	02.06.11 / 01 2094123	FAHRERSITZ MIT VERSTELLUNG OPERATOR'S SEAT WITH ADJUSTMENT ASIENTO DEL CONDUCTOR AJUSTABLE SIÈGE DU CONDUCTEUR AVEC RÉGLAGE		

Position Item Posición Position	Teile-Nr. Part No. Referencia Référence	Gültig für Valid for Válido para Valable	Menge Quantity Cantidad Quantité	Einheit Unit Unidad Unité	Benennung	Designation	Denominación	Dénomination
1	2388078	6411-9999	1	PC	FAHRERSITZ KOMPL.	OPERATOR´S SEAT COMPL.	ASIENTO DEL CONDUCTOR COMPL.	SIÈGE CONDUCTEUR COMPL.
1.01	2499649	6411-9999	1	PC	SITZPOLSTER	SEAT CUSHION	COJIN DE ASIENTO	COUSSIN DE SIÈGE
1.02	2499650	6411-9999	1	PC	SITZPOLSTER	SEAT CUSHION	COJIN DE ASIENTO	COUSSIN DE SIÈGE
1.03	2499653	6411-9999	1	PC	BECKENGURT	LAP BELT	CINTURÓN DE SEGURIDAD	CEINTURE DE SÉCURITÉ
1.04	2499367	6411-9999	1	PC	SITZKONTAKTSCHALTER	SEAT CONTACT SWITCH	INTERRUPTOR CONTACTO ASIENTO	COMMUTATEUR CONTACT DU SIÈGE
1.05	2499652	6411-9999	1	PC	VERSTELLSCHIENENSATZ	SET OF ADJUSTMENT BARS	JUEGO DE BARRAS AJUSTABLES	JEU DE BARRES AJUSTABLES
1.06	2510687	6411-9999	1	PC	VERSTELLUNG	ADJUSTMENT	AJUSTE	CHANGEMENT
1.07	2510681	6411-9999	1	PC	VERSCHLEISSTEILSATZ	MAINTENANCE KIT WEAR PARTS	JUEGO DE PIEZAS DE REPUESTO	JEU DE PIÈCES D'ENTRETIEN
2	2158629	6411-9999	1	PC	FAHRERSITZ KOMPL.	OPERATOR´S SEAT COMPL.	ASIENTO DEL CONDUCTOR COMPL.	SIÈGE CONDUCTEUR COMPL.
2.01	1227262	6411-9999	1	PC	SITZPOLSTER	SEAT CUSHION	COJIN DE ASIENTO	COUSSIN DE SIÈGE
2.02	1227270	6411-9999	1	PC	RÜCKENPOLSTER	BACKREST CUSHION	ACOLCHADO DE ESPALDA	COUSSIN DE DOSSIER
2.03	1279262	6411-9999	1	PC	GRIFF	HANDLE	MANECILLA	POIGNÉE
2.04	2174910	6411-9999	1	PC	SITZKONTAKTSCHALTER	SEAT CONTACT SWITCH	INTERRUPTOR CONTACTO ASIENTO	COMMUTATEUR CONTACT DU SIÈGE
2.05	2174437	6411-7686	1	PC	BECKENGURT	LAP BELT	CINTURÓN DE SEGURIDAD	CEINTURE DE SÉCURITÉ
2.05	2525866	7687-9999	1	PC	BECKENGURT	LAP BELT	CINTURÓN DE SEGURIDAD	CEINTURE DE SÉCURITÉ
2.06	2220505	6411-9999	1	PC	VERSTELLSCHIENE	ADJUSTMENT BAR	BARRA AJUSTABLE	BARRE AJUSTABLE
2.07	2224151	6411-9999	1	PC	VERSTELLSCHIENE	ADJUSTMENT BAR	BARRA AJUSTABLE	BARRE AJUSTABLE

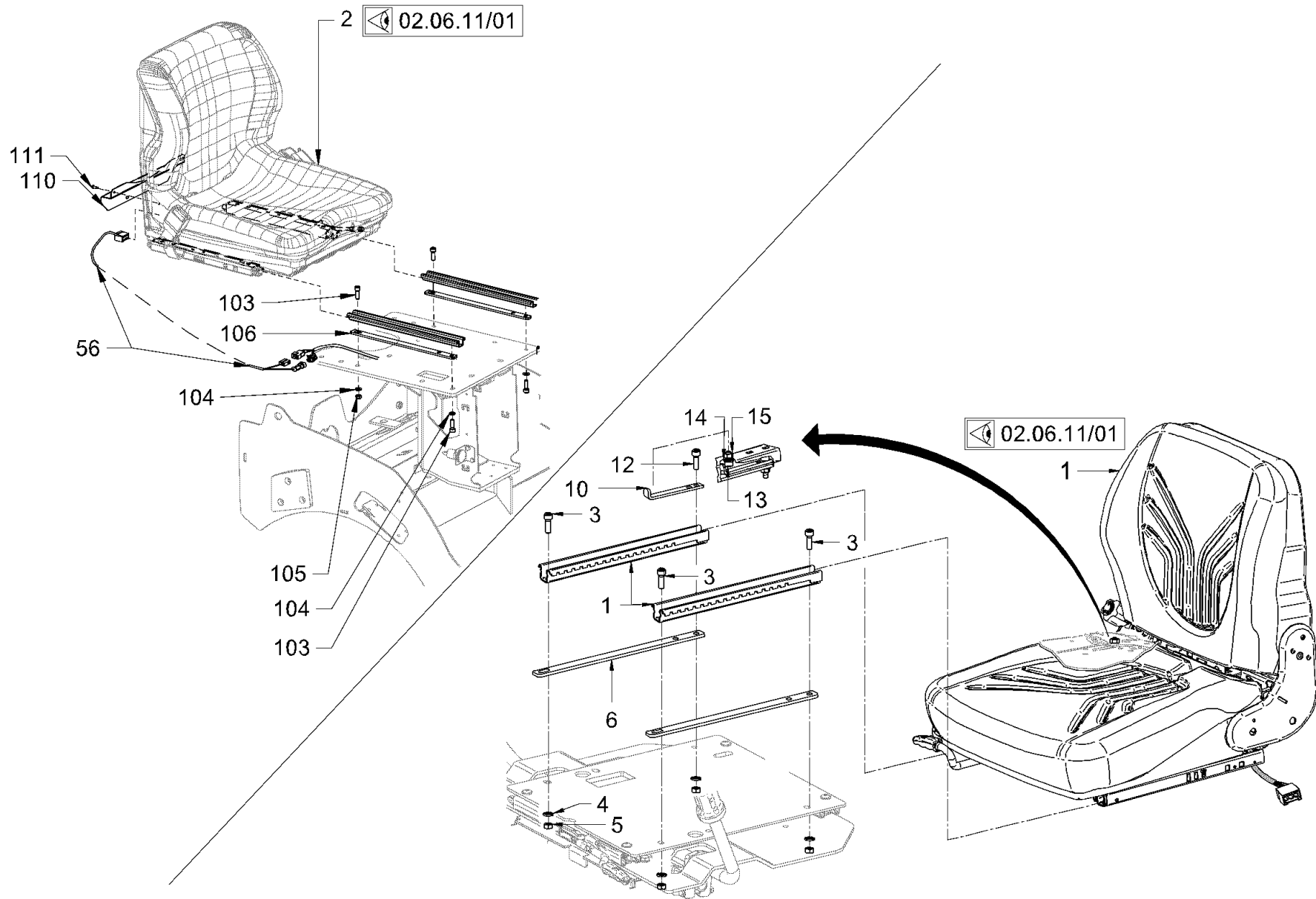

Baureihe: H200
 Series: H200
 Código der serie: H200
 Code de série: H200

Gruppe: 02.06.12 / 01
 Assembly: 02.06.12 / 01
 Grupo: 2514966
 Groupe: 2514966

Benennung: FAHRERSITZ MIT VERSTELLUNG
 Designation: OPERATOR'S SEAT WITH ADJUSTMENT
 Denominación: ASIENTO DEL CONDUCTOR AJUSTABLE
 Dénomination: SIÈGE DU CONDUCTEUR AVEC RÉGLAGE

17/03/2020
 Seite 68



Position Item Posición Position	Teile-Nr. Part No. Referencia Référence	Gültig für Valid for Válido para Valable	Menge Quantity Cantidad Quantité	Einheit Unit Unidad Unité	Benennung	Designation	Denominación	Dénomination
1	2388078	6411-7366	1	PC	FAHRERSITZ KOMPL.	OPERATOR'S SEAT COMPL.	ASIENTO DEL CONDUCTOR COMPL.	SIÈGE CONDUCTEUR COMPL.
2	2158629	6411-7366	1	PC	FAHRERSITZ KOMPL.	OPERATOR'S SEAT COMPL.	ASIENTO DEL CONDUCTOR COMPL.	SIÈGE CONDUCTEUR COMPL.
3	214469	6411-7366	3	PC	ZYLINDERSCHRAUBE	CHEESE-HEAD SCREW	TORNILLO CILÍNDRICO	VIS À TÊTE CYLINDRIQUE
4	2175172	6411-7366	4	PC	SICHERUNGSSCHEIBE	LOCKING WASHER	DISCO DE SEGURIDAD	RONDELLE D'ARRÊT
5	2127020	6411-7366	4	PC	SECHSKANTMUTTER	HEXAGONAL NUT	TUERCA HEXAGONAL	ECROU HEXAGONAL
6	2050295	6411-7366	2	PC	BLECH	METAL PLATE	CHAPA	TÔLE
10	2467783	6411-7366	1	PC	ANSCHLAG	STOP	TOPE	BUTÉE
12	214582	6411-7366	1	PC	ZYLINDERSCHRAUBE	CHEESE-HEAD SCREW	TORNILLO CILÍNDRICO	VIS À TÊTE CYLINDRIQUE
13	214361	6411-7366	1	PC	ZYLINDERSCHRAUBE	CHEESE-HEAD SCREW	TORNILLO CILÍNDRICO	VIS À TÊTE CYLINDRIQUE
14	2175172	6411-7366	1	PC	SICHERUNGSSCHEIBE	LOCKING WASHER	DISCO DE SEGURIDAD	RONDELLE D'ARRÊT
15	2127020	6411-7366	1	PC	SECHSKANTMUTTER	HEXAGONAL NUT	TUERCA HEXAGONAL	ECROU HEXAGONAL
56	2162915	6411-7366	1	PC	KABELBAUM	CABLE HARNESS	MAZO DE CABLES	FAISCEAU DE CÂBLES
103	214469	6411-7366	4	PC	ZYLINDERSCHRAUBE	CHEESE-HEAD SCREW	TORNILLO CILÍNDRICO	VIS À TÊTE CYLINDRIQUE
104	2175172	6411-7366	4	PC	SICHERUNGSSCHEIBE	LOCKING WASHER	DISCO DE SEGURIDAD	RONDELLE D'ARRÊT
105	2127020	6411-7366	4	PC	SECHSKANTMUTTER	HEXAGONAL NUT	TUERCA HEXAGONAL	ECROU HEXAGONAL
106	2050295	6411-7366	2	PC	BLECH	METAL PLATE	CHAPA	TÔLE
110	2072005	6411-7366	1	PC	SCHUTZBLECH	PROTECTING SHEET	CHAPA DE PROTECCIÓN	TÔLE DE PROTECTION
111	1289985	6411-7366	2	PC	BLECHSCHRAUBE	SHEET METAL SCREW	TORNILLO DE CHAPA	VIS À TÔLE

Baureihe: Series: Código der serie: Code de série:	H200	Gruppe: Assembly: Grupo: Groupe:	02.06.12 / 01 2514966	Benennung: Designation: Denominación: Dénomination:	FAHRERSITZ MIT VERSTELLUNG OPERATOR'S SEAT WITH ADJUSTMENT ASIENTO DEL CONDUCTOR AJUSTABLE SIÈGE DU CONDUCTEUR AVEC RÉGLAGE	17/03/2020 Seite 69	
-------------------------------------------------------------	------	-------------------------------------------	--------------------------	--------------------------------------------------------------	------------------------------------------------------------------------------------------------------------------------------------------------------------------	------------------------	---------------------------------------------------------------------------------------

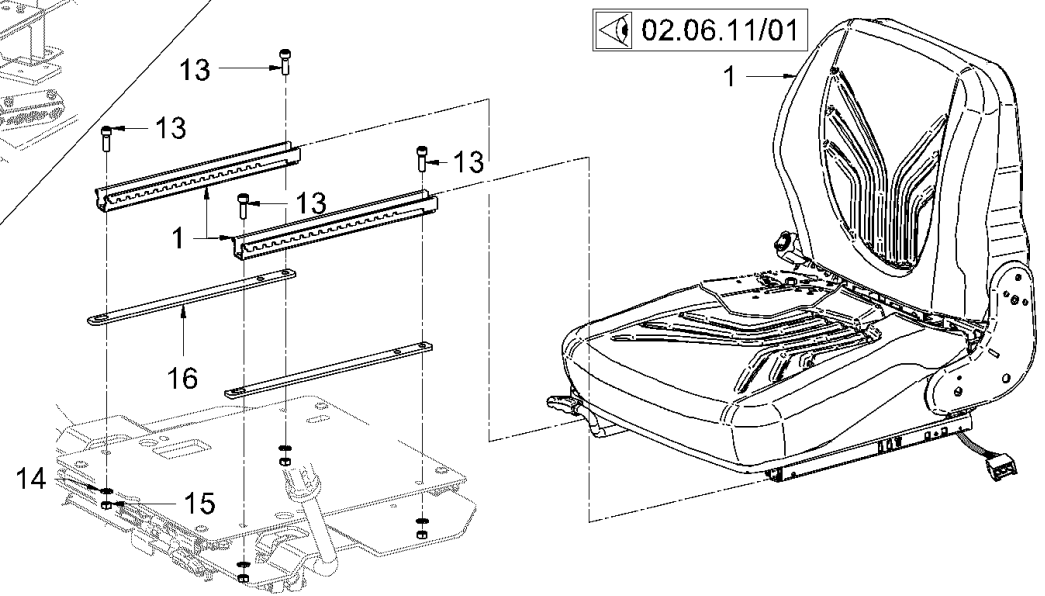
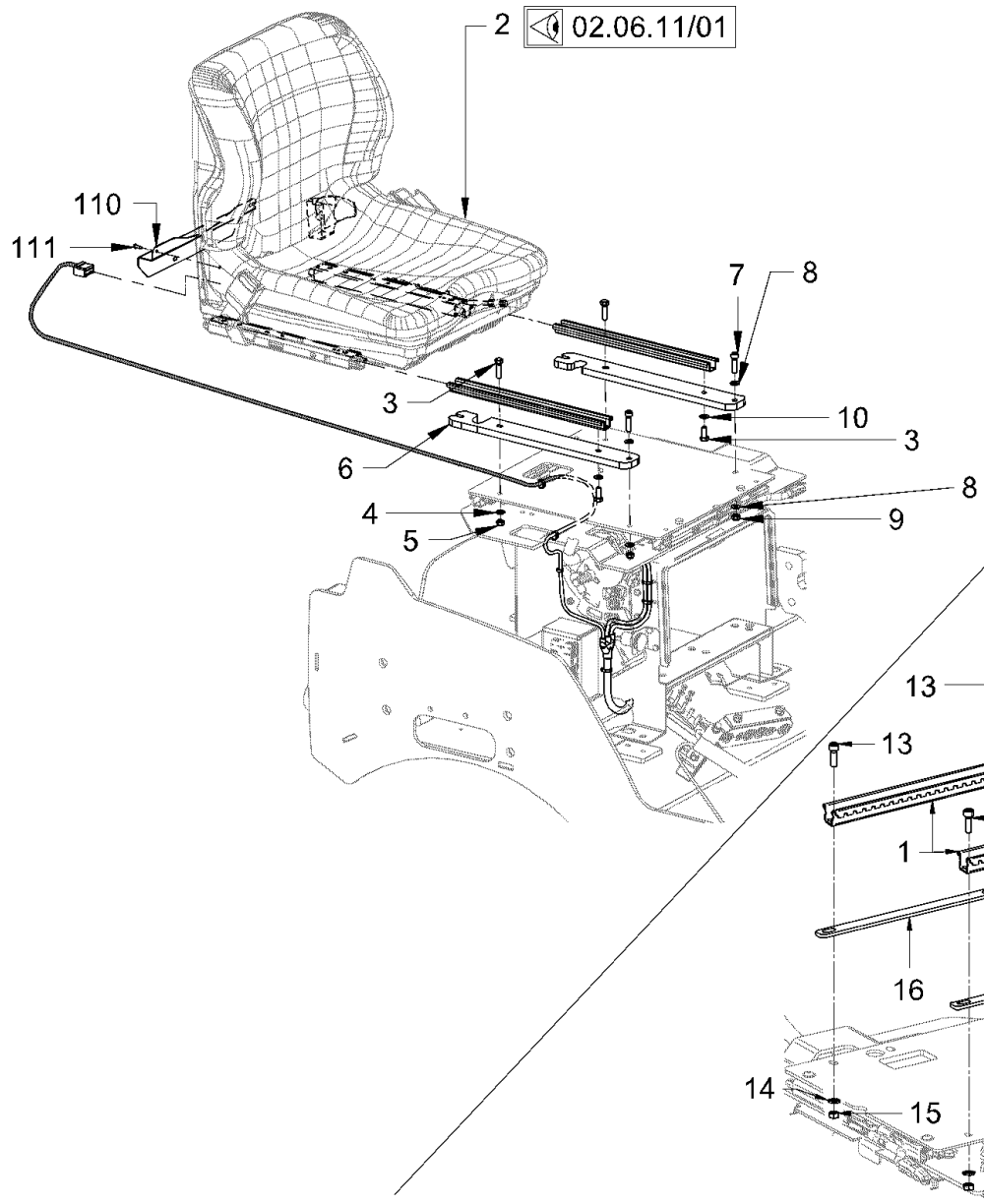

Baureihe: H200
 Series: H200
 Código der serie: H200
 Code de série: H200

Gruppe: 02.06.12 / 02
 Assembly: 02.06.12 / 02
 Grupo: 2642998
 Groupe:

Benennung: FAHRERSITZ MIT VERSTELLUNG
 Designation: OPERATOR'S SEAT WITH ADJUSTMENT
 Denominación: ASIENTO DEL CONDUCTOR AJUSTABLE
 Dénomination: SIÈGE DU CONDUCTEUR AVEC RÉGLAGE

17/03/2020
 Seite 70



Position Item Posición Position	Teile-Nr. Part No. Referencia Référence	Gültig für Valid for Válido para Valable	Menge Quantity Cantidad Quantité	Einheit Unit Unidad Unité	Benennung	Designation	Denominación	Dénomination
1	2388078	7367-9999	1	PC	FAHRERSITZ KOMPL.	OPERATOR'S SEAT COMPL.	ASIENTO DEL CONDUCTOR COMPL.	SIÈGE CONDUCTEUR COMPL.
2	2158629	7367-9999	1	PC	FAHRERSITZ KOMPL.	OPERATOR'S SEAT COMPL.	ASIENTO DEL CONDUCTOR COMPL.	SIÈGE CONDUCTEUR COMPL.
3	213829	7367-9999	4	PC	SECHSKANTSCHRAUBE	HEXAGON SCREW	TORNILLO HEXAGONAL	VIS HEXAGONALE
4	2175172	7367-9999	2	PC	SICHERUNGSSCHEIBE	LOCKING WASHER	DISCO DE SEGURIDAD	RONDELLE D'ARRÊT
5	2127020	7367-9999	2	PC	SECHSKANTMUTTER	HEXAGONAL NUT	TUERCA HEXAGONAL	ECROU HEXAGONAL
6	2050321	7367-9999	2	PC	BLECH	METAL PLATE	CHAPA	TÔLE
7	339180	7367-9999	2	PC	SECHSKANTSCHRAUBE	HEXAGON SCREW	TORNILLO HEXAGONAL	VIS HEXAGONALE
8	2175172	7367-9999	4	PC	SICHERUNGSSCHEIBE	LOCKING WASHER	DISCO DE SEGURIDAD	RONDELLE D'ARRÊT
9	2127020	7367-9999	2	PC	SECHSKANTMUTTER	HEXAGONAL NUT	TUERCA HEXAGONAL	ECROU HEXAGONAL
10	276332	7367-9999	2	PC	SICHERUNGSSCHEIBE	LOCKING WASHER	DISCO DE SEGURIDAD	RONDELLE D'ARRÊT
13	214469	7367-9999	3	PC	ZYLINDERSCHRAUBE	CHEESE-HEAD SCREW	TORNILLO CILÍNDRICO	VIS À TÊTE CYLINDRIQUE
14	2175172	7367-9999	4	PC	SICHERUNGSSCHEIBE	LOCKING WASHER	DISCO DE SEGURIDAD	RONDELLE D'ARRÊT
15	2127020	7367-9999	4	PC	SECHSKANTMUTTER	HEXAGONAL NUT	TUERCA HEXAGONAL	ECROU HEXAGONAL
16	2050295	7367-9999	2	PC	BLECH	METAL PLATE	CHAPA	TÔLE
110	2072005	7367-9999	1	PC	SCHUTZBLECH	PROTECTING SHEET	CHAPA DE PROTECCIÓN	TÔLE DE PROTECTION
111	1289985	7367-9999	2	PC	BLECHSCHRAUBE	SHEET METAL SCREW	TORNILLO DE CHAPA	VIS À TÔLE

Baureihe: Series: Código der serie: Code de série:	H200	Gruppe: Assembly: Grupo: Groupe:	02.06.12 / 02 2642998	Benennung: Designation: Denominación: Dénomination:	FAHRERSITZ MIT VERSTELLUNG OPERATOR'S SEAT WITH ADJUSTMENT ASIENTO DEL CONDUCTOR AJUSTABLE SIÈGE DU CONDUCTEUR AVEC RÉGLAGE	17/03/2020 Seite 71	
-------------------------------------------------------------	------	-------------------------------------------	--------------------------	--------------------------------------------------------------	------------------------------------------------------------------------------------------------------------------------------------------------------------------	------------------------	---------------------------------------------------------------------------------------

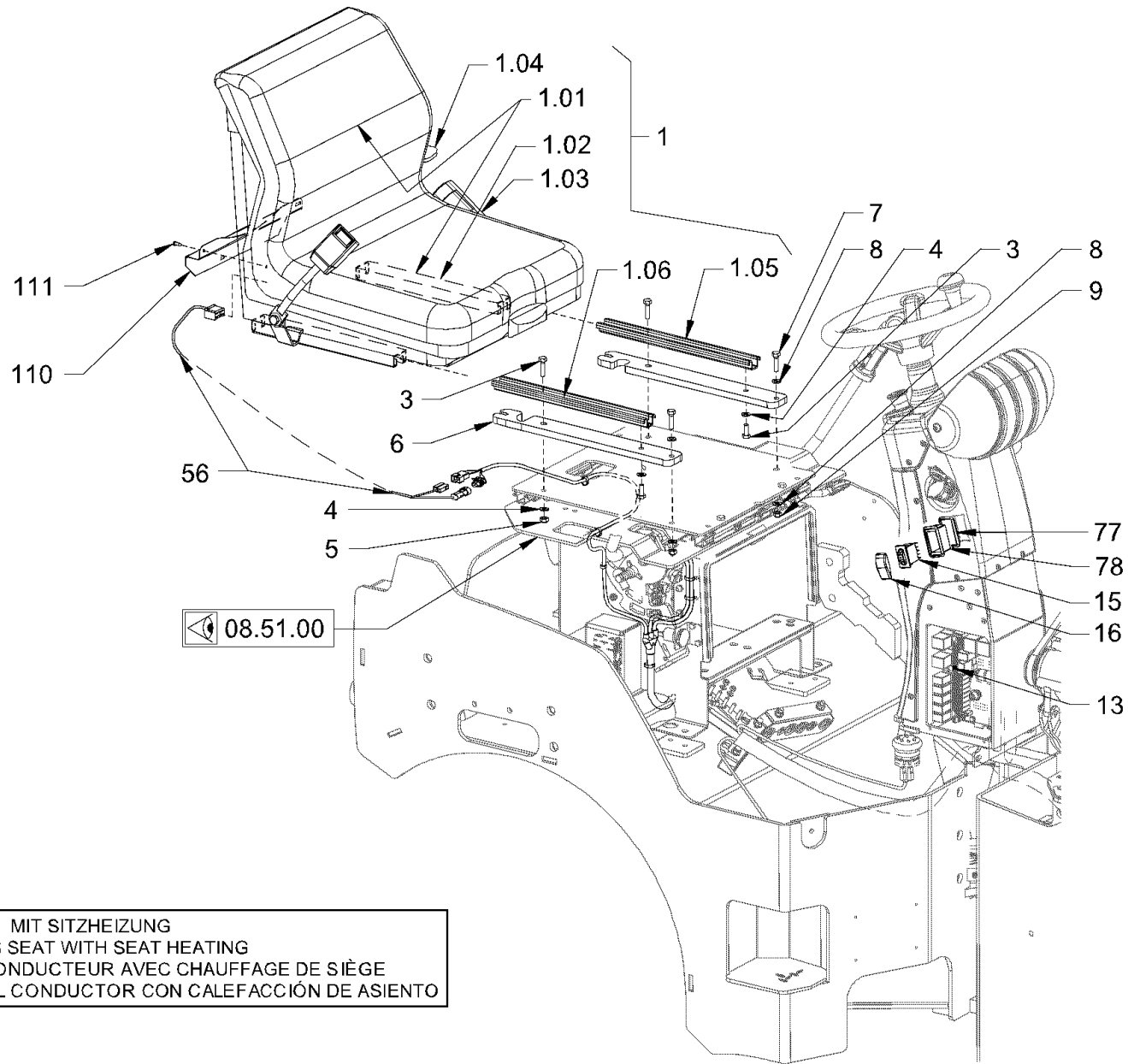

FAHRERSITZ MIT SITZHEIZUNG
 OPERATOR'S SEAT WITH SEAT HEATING
 SIÈGE DU CONDUCTEUR AVEC CHAUFFAGE DE SIÈGE
 ASIENTO DEL CONDUCTOR CON CALEFACCIÓN DE ASIENTO

Baureihe: Series: H200 Código der serie: Code de série:	Gruppe: Assembly: 02.06.20 / 00 Grupo: 2091252 Groupe:	Benennung: FAHRERSITZ MIT SITZHEIZUNG Designation: OPERATOR'S SEAT WITH SEAT HEATING Denominación: ASIENTO DEL CONDUCTOR CON CALEFACCIÓN DE ASIENTO Dénominación: SIÈGE DU CONDUCTEUR AVEC CHAUFFAGE DE SIÈGE	17/03/2020 Seite 72	
------------------------------------------------------------------	-----------------------------------------------------------------	----------------------------------------------------------------------------------------------------------------------------------------------------------------------------------------------------------------------------------------------------	------------------------	---------------------------------------------------------------------------------------

Position Item Posición Position	Teile-Nr. Part No. Referencia Référence	Gültig für Valid for Válido para Valable	Menge Quantity Cantidad Quantité	Einheit Unit Unidad Unité	Benennung	Designation	Denominación	Dénomination
1	2142468	1-9999	1	PC	FAHRERSITZ MIT SITZHEIZUNG	OPERATOR'S SEAT WITH SEAT HEATING	ASIENTO DEL CONDUCTOR CON CALEFACCIÓN DE ASIENTO	SIÈGE CONDUCTEUR AVEC CHAUFFAGE DE SIÈGE
1.01	1243608	1-9999	1	PC	POLSTERSATZ MIT SITZHEIZUNG	CUSHION SET WITH SEAT HEATING	JUEGO DE ACOLCHADOS CON CALEFACCIÓN DE ASIENTO	JEU DE COUSSINS AVEC CHAUFFAGE DE SIÈGE
1.02	2174909	1-7686	1	PC	SITZKONTAKTSCHALTER	SEAT CONTACT SWITCH	INTERRUPTOR CONTACTO ASIENTO	COMMUTATEUR CONTACT DU SIÈGE
1.03	2525866	7687-9999	1	PC	BECKENGURT	LAP BELT	CINTURÓN DE SEGURIDAD	CEINTURE DE SÉCURITÉ
1.03	2174437	1-9999	1	PC	BECKENGURT	LAP BELT	CINTURÓN DE SEGURIDAD	CEINTURE DE SÉCURITÉ
1.04	1279262	1-9999	1	PC	GRIFF	HANDLE	MANECILLA	POIGNÉE
1.05	2220505	1-9999	1	PC	VERSTELLSCHIENE	ADJUSTMENT BAR	BARRA AJUSTABLE	BARRE AJUSTABLE
1.06	2224151	1-9999	1	PC	VERSTELLSCHIENE	ADJUSTMENT BAR	BARRA AJUSTABLE	BARRE AJUSTABLE
3	213829	1-9999	4	PC	SECHSKANTSCHRAUBE	HEXAGON SCREW	TORNILLO HEXAGONAL	VIS HEXAGONALE
4	2175172	1-9999	4	PC	SICHERUNGSSCHEIBE	LOCKING WASHER	DISCO DE SEGURIDAD	RONDELLE D'ARRÊT
5	2127020	1-9999	2	PC	SECHSKANTMUTTER	HEXAGONAL NUT	TUERCA HEXAGONAL	ECROU HEXAGONAL
6	2050321	1-9999	2	PC	BLECH	METAL PLATE	CHAPA	TÔLE
7	339180	1-9999	2	PC	SECHSKANTSCHRAUBE	HEXAGON SCREW	TORNILLO HEXAGONAL	VIS HEXAGONALE
8	2175172	1-9999	4	PC	SICHERUNGSSCHEIBE	LOCKING WASHER	DISCO DE SEGURIDAD	RONDELLE D'ARRÊT
9	2127020	1-9999	2	PC	SECHSKANTMUTTER	HEXAGONAL NUT	TUERCA HEXAGONAL	ECROU HEXAGONAL
13	384062	1-9999	1	PC	FLACHSICHERUNG	BLADE-TYPE FUSE	FUSIBLE PLANO	FUSIBLE À LANGUETTE
15	2045986	1-9999	1	PC	SCHALTER	SWITCH	INTERRUPTOR	INTERRUPTEUR
16	2044803	1-9999	1	PC	WIPPE, SITZHEIZUNG	BOGIE, SEAT HEATING	BOGIE, CALEFACCIÓN DE ASIENTO	BOGIE, CHAUFFAGE DE SIÈGE
56	2162915	1-9999	1	PC	KABELBAUM	CABLE HARNESS	MAZO DE CABLES	FAISCEAU DE CÂBLES
77	2090796	1-9999	1	PC	DICHTUNGSPROFIL	SEALING PROFILE	PERFIL DE IMPERMEABILIZACIÓN	JOINT D'ÉTANCHÉITÉ PROFILÉ
78	2031475	1-9999	1	PC	RAHMEN	FRAME	BASTIDOR	CADRE
110	2072005	1-9999	1	PC	SCHUTZBLECH	PROTECTING SHEET	CHAPA DE PROTECCIÓN	TÔLE DE PROTECTION
111	1289985	1-9999	2	PC	BLECHSCHRAUBE	SHEET METAL SCREW	TORNILLO DE CHAPA	VIS À TÔLE

Baureihe: Series: Código der serie: Code de série:	H200	Gruppe: Assembly: Grupo: Groupe:	02.06.20 / 00 2091252	Benennung: Designation: Denominación: Dénomination:	FAHRERSITZ MIT SITZHEIZUNG OPERATOR'S SEAT WITH SEAT HEATING ASIENTO DEL CONDUCTOR CON CALEFACCIÓN DE ASIENTO SIÈGE DU CONDUCTEUR AVEC CHAUFFAGE DE SIÈGE	17/03/2020 Seite 73	
-------------------------------------------------------------	------	-------------------------------------------	--------------------------	--------------------------------------------------------------	------------------------------------------------------------------------------------------------------------------------------------------------------------------------------------------------	------------------------	---------------------------------------------------------------------------------------

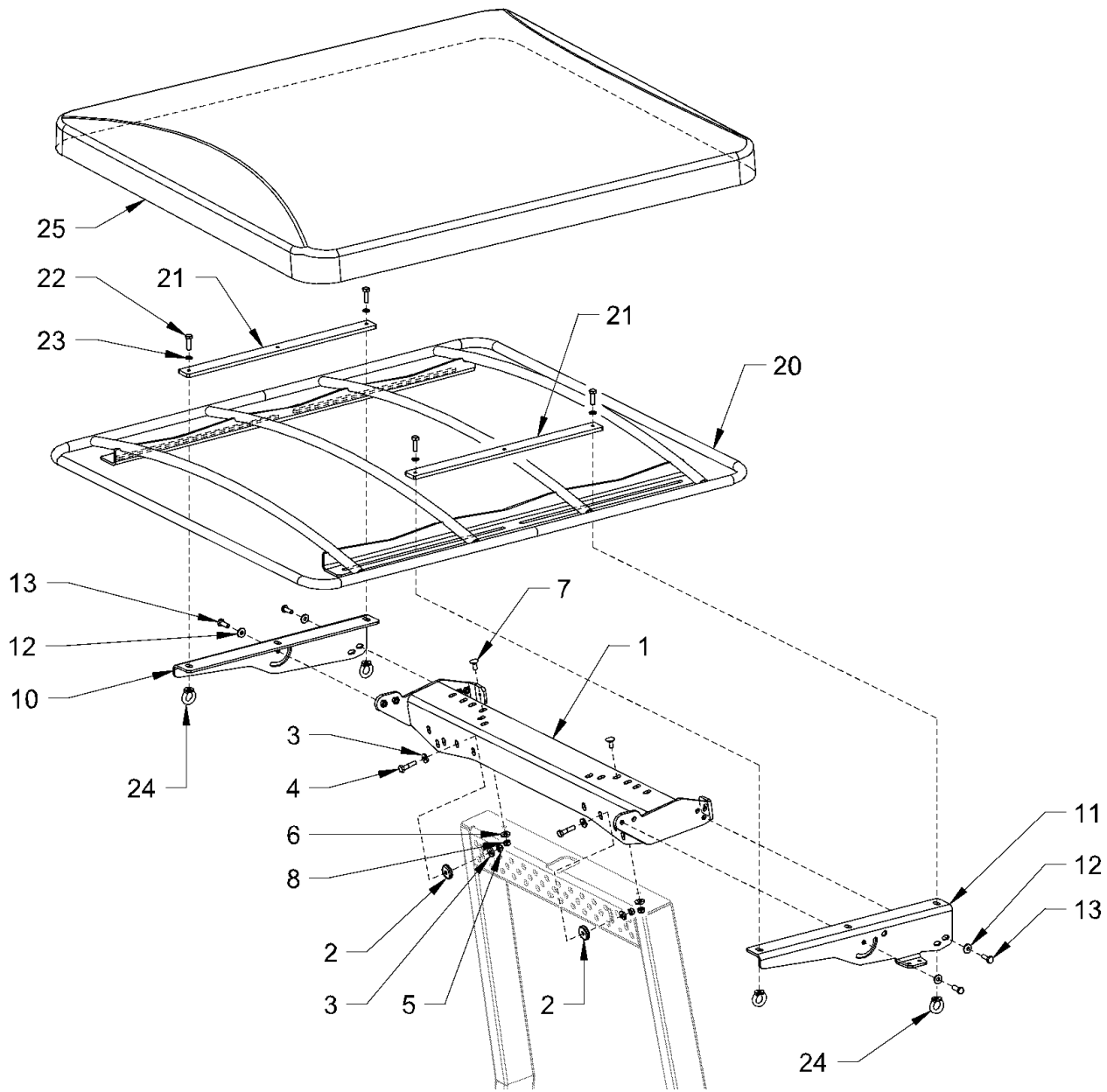

Baureihe: H200
 Series: H200
 Código der serie: H200
 Code de série: H200

Gruppe: 02.09.00 / 00
 Assembly: 02.09.00 / 00
 Grupo: 2091224
 Groupe: 2091224

Benennung: SONNENDACH
 Designation: SUN ROOF
 Denominación: TECHO CORREDIZO
 Dénomination: PROTECTION SOLAIRE

17/03/2020
 Seite 74



Position Item Posición Position	Teile-Nr. Part No. Referencia Référence	Gültig für Valid for Válido para Valable	Menge Quantity Cantidad Quantité	Einheit Unit Unidad Unité	Benennung	Designation	Denominación	Dénomination
1	2087245	1-9999	1	PC	HALTERUNG	HOLDER SYSTEM	FIJACIÓN	FIXATION
2	1479881	1-9999	2	PC	U-SCHEIBE	U-WASHER	DISCO EN U	RONDELLE
3	2235849	1-9999	4	PC	SCHEIBE	WASHER	ARANDELA	RONDELLE
4	2538193	1-9999	2	PC	SECHSKANTSCHRAUBE	HEXAGON SCREW	TORNILLO HEXAGONAL	VIS HEXAGONALE
5	2127021	1-9999	2	PC	SECHSKANTMUTTER	HEXAGONAL NUT	TUERCA HEXAGONAL	ECROU HEXAGONAL
6	2235849	1-9999	2	PC	SCHEIBE	WASHER	ARANDELA	RONDELLE
7	213888	1-9999	2	PC	SECHSKANTSCHRAUBE	HEXAGON SCREW	TORNILLO HEXAGONAL	VIS HEXAGONALE
8	2127021	1-9999	2	PC	SECHSKANTMUTTER	HEXAGONAL NUT	TUERCA HEXAGONAL	ECROU HEXAGONAL
10	2087253	1-9999	1	PC	HALTEWINKEL	ANGLE BRACKET	ARBOL ACANALADO	ARBRE CANNELÉ
11	2087254	1-9999	1	PC	HALTEWINKEL	ANGLE BRACKET	ARBOL ACANALADO	ARBRE CANNELÉ
12	2235849	1-9999	6	PC	SCHEIBE	WASHER	ARANDELA	RONDELLE
13	213888	1-9999	6	PC	SECHSKANTSCHRAUBE	HEXAGON SCREW	TORNILLO HEXAGONAL	VIS HEXAGONALE
20	2087251	1-9999	1	PC	RAHMEN	FRAME	BASTIDOR	CADRE
21	2087255	1-9999	2	PC	BLECH	METAL PLATE	CHAPA	TÔLE
22	252980	1-9999	4	PC	SECHSKANTSCHRAUBE	HEXAGON SCREW	TORNILLO HEXAGONAL	VIS HEXAGONALE
23	2175174	1-9999	4	PC	SICHERUNGSSCHEIBE	LOCKING WASHER	DISCO DE SEGURIDAD	RONDELLE D'ARRÊT
24	2047691	1-9999	4	PC	RINGMUTTER	RING NUT	TUERCA ANULAR	ECROU À ANNEAU
25	733709	1-9999	1	PC	DACHPLANE	ROOF TARPAULIN	TECHADO	TOIT

Baureihe: Series: Código der serie: Code de série:	H200	Gruppe: Assembly: Grupo: Groupe:	02.09.00 / 00 2091224	Benennung: Designation: Denominación: Dénomination:	SONNENDACH SUN ROOF TECHO CORREDIZO PROTECTION SOLAIRE	17/03/2020 Seite 75	
-------------------------------------------------------------	------	-------------------------------------------	--------------------------	--------------------------------------------------------------	---------------------------------------------------------------------------------------------	------------------------	---------------------------------------------------------------------------------------

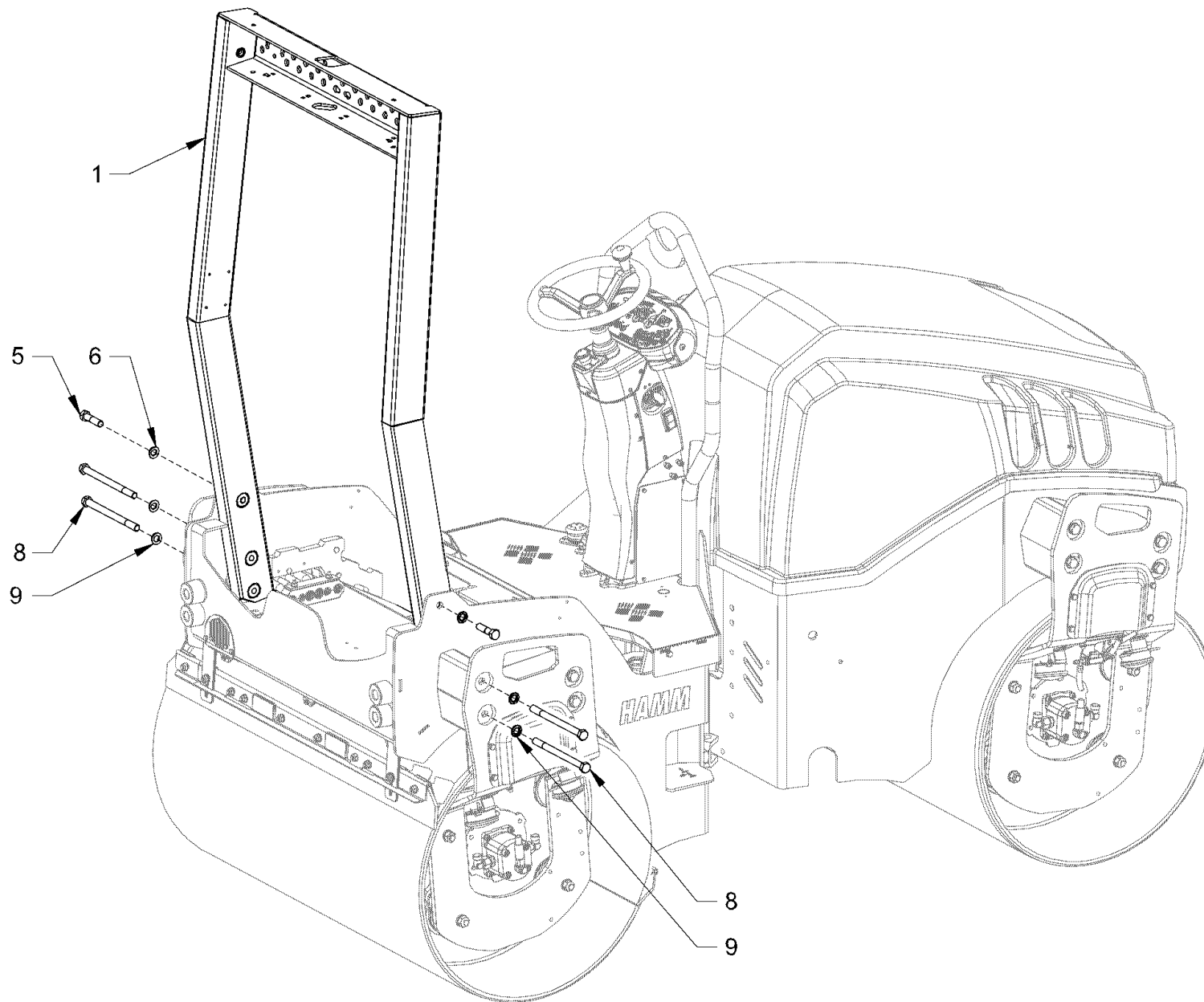

Baureihe: H200
 Series:
 Código der serie:
 Code de série:

Gruppe: 02.10.10 / 00
 Assembly:
 Grupo: 2089405
 Groupe:

Benennung: ÜBERROLLBÜGEL STARR
 Designation: RIGID ROLL OVER PROTECTION
 Denominación: ARCO DE PROTECCIÓN RÍGIDAMENTE
 Dénomination: ARCEAU DE SÉCURITÉ RIGIDE

17/03/2020
 Seite 76



<i>Position Item Posición Position</i>	<i>Teile-Nr. Part No. Referencia Référence</i>	<i>Gültig für Valid for Válido para Valable</i>	<i>Menge Quantity Cantidad Quantité</i>	<i>Einheit Unit Unidad Unité</i>	<i>Benennung</i>	<i>Designation</i>	<i>Denominación</i>	<i>Dénomination</i>
1	2050696	1-9999	1	PC	ÜBERROLLBÜGEL	ROLL OVER PROTECTION	ARCO DE PROTECCIÓN	ARCEAU DE SÉCURITÉ
5	2119459	1-9999	2	PC	SECHSKANTSCHRAUBE	HEXAGON SCREW	TORNILLO HEXAGONAL	VIS HEXAGONALE
6	2175178	1-9999	2	PC	SICHERUNGSSCHEIBE	LOCKING WASHER	DISCO DE SEGURIDAD	RONDELLE D'ARRÊT
8	2113131	1-9999	4	PC	SECHSKANTSCHRAUBE VERSION, HD10	HEXAGON SCREW VERSION,HD10	TORNILLO HEXAGONAL VERSIÓN, HD10	VIS HEXAGONALE VERSION,HD10
8	2304049	1-9999	4	PC	SECHSKANTSCHRAUBE VERSION, HD12	HEXAGON SCREW VERSION,HD12	TORNILLO HEXAGONAL VERSIÓN, HD12	VIS HEXAGONALE VERSION,HD12
9	2175178	1-9999	4	PC	SICHERUNGSSCHEIBE	LOCKING WASHER	DISCO DE SEGURIDAD	RONDELLE D'ARRÊT

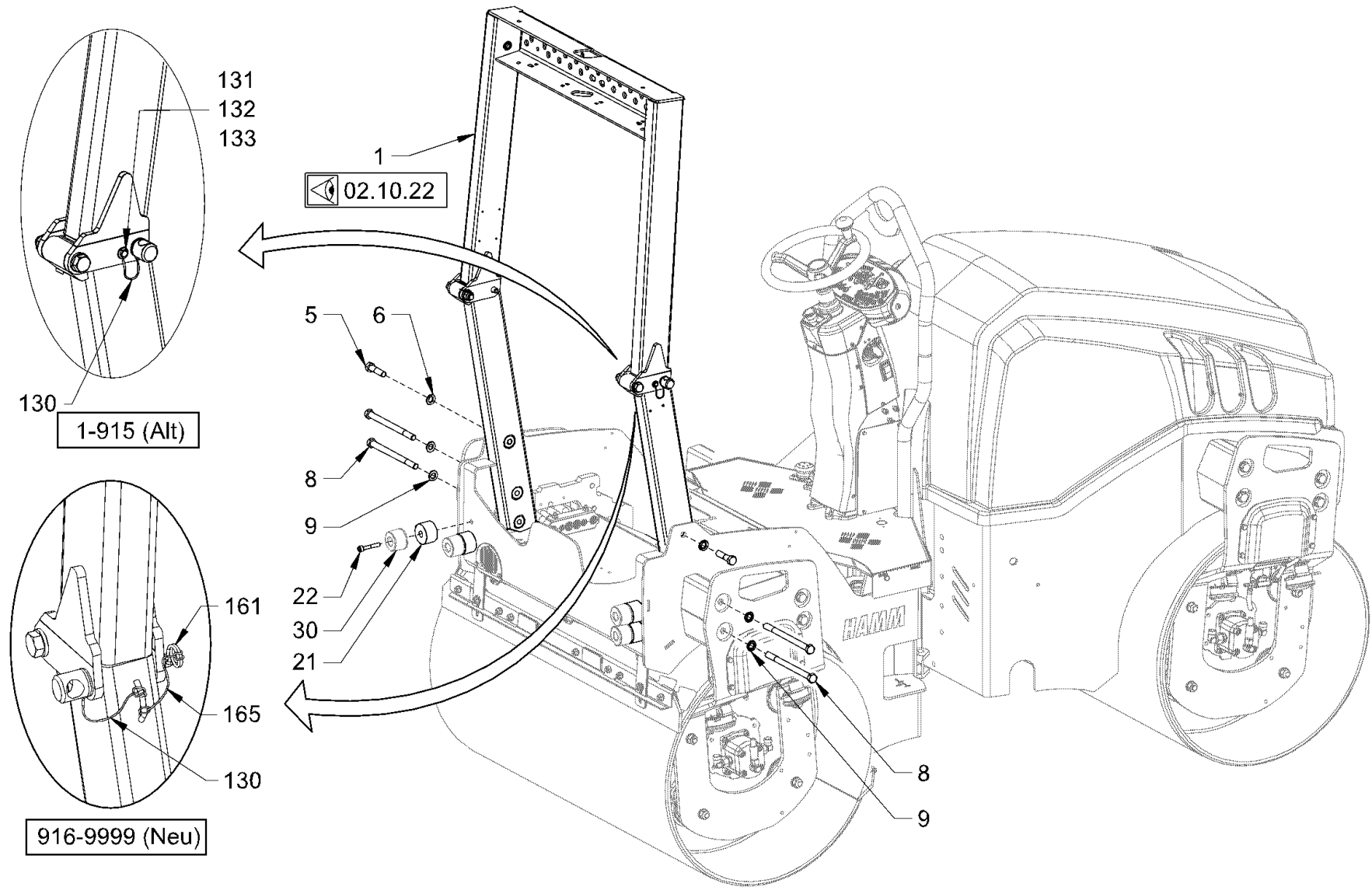

Baureihe: H200
 Series: H200
 Código der serie: H200
 Code de série: H200

Gruppe: 02.10.21 / 00
 Assembly: 02.10.21 / 00
 Grupo: 2089483
 Groupe:

Benennung: ÜBERROLLBÜGEL KLAPPBAR
 Designation: FOLDABLE ROLL OVER PROTECTION
 Denominación: ARCO DE PROTECCIÓN PLEGABLE
 Dénomination: ARCEAU DE SÉCURITÉ PLIABLE

17/03/2020
 Seite 78



Position Item Posición Position	Teile-Nr. Part No. Referencia Référence	Gültig für Valid for Válido para Valable	Menge Quantity Cantidad Quantité	Einheit Unit Unidad Unité	Benennung	Designation	Denominación	Dénomination
1	2592369	1-9999	1	PC	ÜBERROLLBÜGEL	ROLL OVER PROTECTION	ARCO DE PROTECCIÓN	ARCEAU DE SÉCURITÉ
5	2119459	1-9999	2	PC	SECHSKANTSCHRAUBE	HEXAGON SCREW	TORNILLO HEXAGONAL	VIS HEXAGONALE
6	2175178	1-9999	2	PC	SICHERUNGSSCHEIBE	LOCKING WASHER	DISCO DE SEGURIDAD	RONDELLE D'ARRÊT
8	2083506	1-9999	2	PC	SECHSKANTSCHRAUBE VERSION, HD12	HEXAGON SCREW VERSION,HD12	TORNILLO HEXAGONAL VERSIÓN, HD12	VIS HEXAGONALE VERSION,HD12
8	2113131	1-9999	2	PC	SECHSKANTSCHRAUBE VERSION, HD10	HEXAGON SCREW VERSION,HD10	TORNILLO HEXAGONAL VERSIÓN, HD10	VIS HEXAGONALE VERSION,HD10
9	2175178	1-9999	4	PC	SICHERUNGSSCHEIBE	LOCKING WASHER	DISCO DE SEGURIDAD	RONDELLE D'ARRÊT
21	2075597	1-9999	4	PC	DISTANZSTÜCK	DISTANCE PIECE	PIEZA DISTANCIADORA	PIÈCE INTERCALAIRE
22	1210181	1-9999	4	PC	ZYLINDERSCHRAUBE	CHEESE-HEAD SCREW	TORNILLO CILÍNDRICO	VIS À TÊTE CYLINDRIQUE
30	2032064	1-9999	4	PC	RUNDPUFFER	RUBBER BUFFER	TAMPÓN REDONDO	BUTOIR
130	2163301	1-915	2	PC	SICHERUNGSSCHNUR	SAFETY CORD	CORDÓN DE SEGURIDAD	CORDON DE SÉCURITÉ
131	216577	1-915	2	PC	SCHEIBE	WASHER	ARANDELA	RONDELLE
132	1291335	1-915	2	PC	SCHEIBE	WASHER	ARANDELA	RONDELLE
133	283568	1-915	2	PC	SECHSKANTSCHRAUBE	HEXAGON SCREW	TORNILLO HEXAGONAL	VIS HEXAGONALE
161	2185688	916-9999	2	PC	FEDERSPLINT	W-CLIP	PASADOR DE HORQUILLA	GOUPILLE FENDUE À RESSORT
165	2163301	916-9999	4	PC	SICHERUNGSSCHNUR	SAFETY CORD	CORDÓN DE SEGURIDAD	CORDON DE SÉCURITÉ

Baureihe: Series: Código der serie: Code de série:	H200	Gruppe: Assembly: Grupo: Groupe:	02.10.21 / 00 2089483	Benennung: Designation: Denominación: Dénomination:	ÜBERROLLBÜGEL KLAPPBAR FOLDABLE ROLL OVER PROTECTION ARCO DE PROTECCIÓN PLEGABLE ARCEAU DE SÉCURITÉ PLIABLE	17/03/2020 Seite 79	
-------------------------------------------------------------	------	-------------------------------------------	--------------------------	--------------------------------------------------------------	--------------------------------------------------------------------------------------------------------------------------------------------------	------------------------	---------------------------------------------------------------------------------------

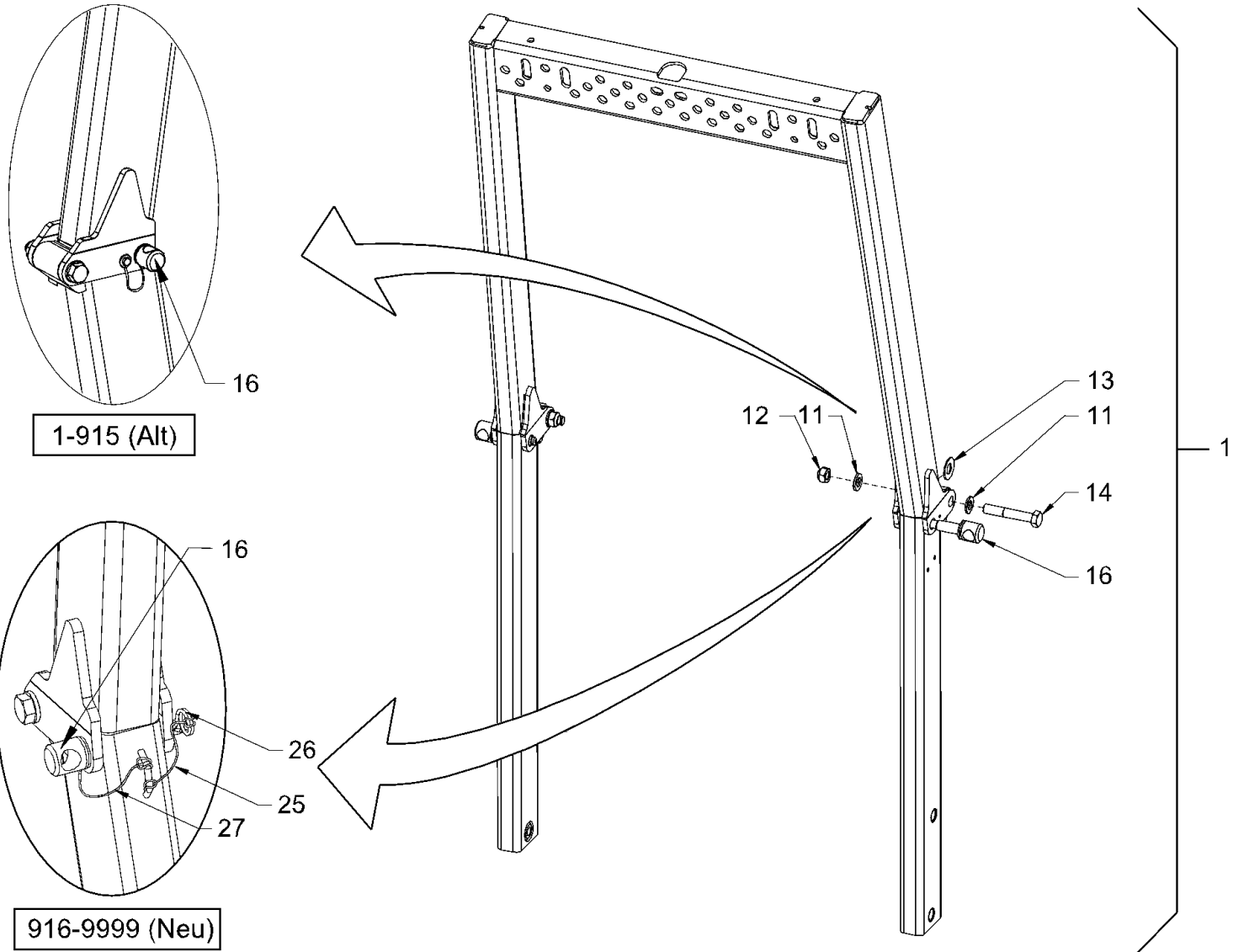

Baureihe:
Series: H200
Código der serie:
Code de série:

Gruppe:
Assembly: 02.10.22 / 00
Grupo: 2089488
Groupe:

Benennung: ÜBERROLLBÜGEL KLAPPBAR
Designation: FOLDABLE ROLL OVER PROTECTION
Denominación: ARCO DE PROTECCIÓN PLEGABLE
Dénomination: ARCEAU DE SÉCURITÉ PLIABLE

17/03/2020
Seite 80



Position Item Posición Position	Teile-Nr. Part No. Referencia Référence	Gültig für Valid for Válido para Valable	Menge Quantity Cantidad Quantité	Einheit Unit Unidad Unité	Benennung	Designation	Denominación	Dénomination
1	2592369	1-9999	1	PC	ÜBERROLLBÜGEL KOMPL.	ROLL OVER PROTECTION COMPL.	ARCO DE PROTECCIÓN COMPL.	ARCEAU DE SÉCURITÉ COMPL.
11	2175178	1-9999	4	PC	SICHERUNGSSCHEIBE	LOCKING WASHER	DISCO DE SEGURIDAD	RONDELLE D'ARRÊT
12	2136714	1-9999	2	PC	SICHERUNGSMUTTER	SAFETY NUT	TUERCA DE SEGURIDAD	CONTRE-ÉCROU
13	2064434	1-9999	2	PC	SCHEIBE	WASHER	ARANDELA	RONDELLE
14	234176	1-9999	2	PC	SECHSKANTSCHRAUBE	HEXAGON SCREW	TORNILLO HEXAGONAL	VIS HEXAGONALE
16	2130129	1-915	2,00	STK	GEWINDEBOLZEN	THREADED BOLT	BULÓN ROSCADO	BOULON FILETÉ
16	2185676	916-9999	2	PC	GEWINDEBOLZEN	THREADED BOLT	BULÓN ROSCADO	BOULON FILETÉ
25	2163301	1-9999	2	PC	SICHERUNGSSCHNUR	SAFETY CORD	CORDÓN DE SEGURIDAD	CORDON DE SÉCURITÉ
26	2185688	1-9999	2	PC	FEDERSPLINT	W-CLIP	PASADOR DE HORQUILLA	GOUPILLE FENDUE À RESSORT
27	2163301	1-9999	2	PC	SICHERUNGSSCHNUR	SAFETY CORD	CORDÓN DE SEGURIDAD	CORDON DE SÉCURITÉ

Baureihe: Series: Código der serie: Code de série:	H200	Gruppe: Assembly: Grupo: Groupe:	02.10.22 / 00 2089488	Benennung: Designation: Denominación: Dénomination:	ÜBERROLLBÜGEL KLAPPBAR FOLDABLE ROLL OVER PROTECTION ARCO DE PROTECCIÓN PLEGABLE ARCEAU DE SÉCURITÉ PLIABLE	17/03/2020 Seite 81	
-------------------------------------------------------------	------	-------------------------------------------	--------------------------	--------------------------------------------------------------	--------------------------------------------------------------------------------------------------------------------------------------------------	------------------------	---------------------------------------------------------------------------------------

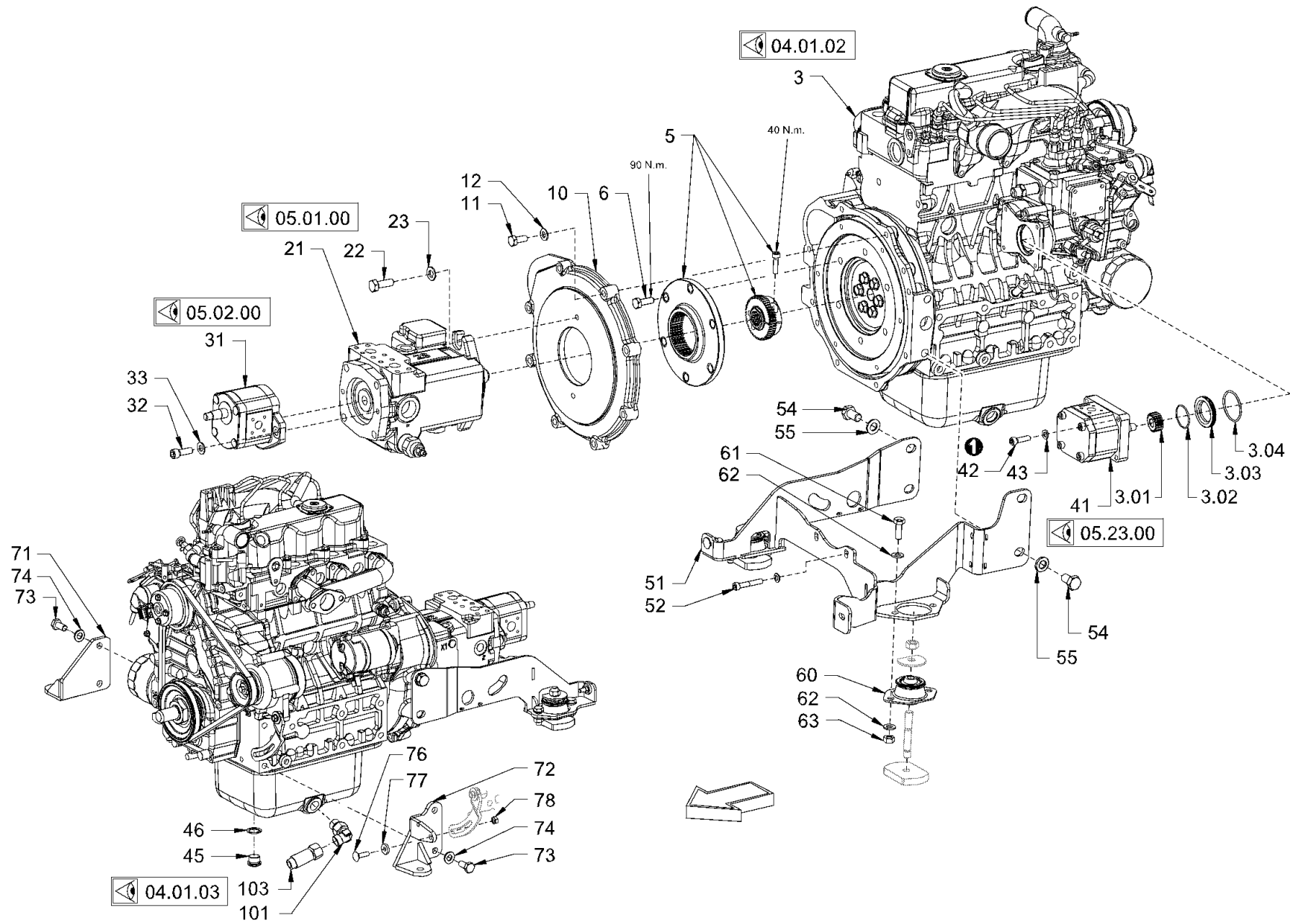

Baureihe: H200
 Series: H200
 Código der serie: H200
 Code de série: H200

Gruppe: 04.01.01 / 00
 Assembly: 04.01.01 / 00
 Grupo: 2061493
 Groupe: 2061493

Benennung: MOTOR UND PUMPENANBAU
 Designation: PUMP DRIVE AND ENGINE ASSEMBLY
 Denominación: MONTAJE DE MOTOR Y BOMBA
 Dénomination: ACCOUPLEMENT POMPE ET FIXATION MOTEUR

17/03/2020
 Seite 82



Position Item Posición Position	Teile-Nr. Part No. Referencia Référence	Gültig für Valid for Válido para Valable	Menge Quantity Cantidad Quantité	Einheit Unit Unidad Unité	Benennung	Designation	Denominación	Dénomination
3	2127062	1-9999	1	PC	DIESELMOTOR KOMPL.	DIESEL ENGINE COMPL.	MOTOR DIESEL COMPL.	MOTEUR DIESEL COMPL.
3.01	2148937	1-9999	1	PC	ZAHNRAD	TOOTHED WHEEL	PIÑÓN	PIGNON
3.02	2148938	1-9999	1	PC	O-RING	O-RING SEAL	ANILLO TOROÏDAL	JOINT TORIQUE
3.03	2148936	1-9999	1	PC	DISTANZRING	DISTANCE RING	CASQUILLO DISTANCIADOR	DOUILLE D'ÉCARTEMENT
3.04	2148939	1-9999	1	PC	O-RING	O-RING SEAL	ANILLO TOROÏDAL	JOINT TORIQUE
5	2127076	1-9999	1	PC	KUPPLUNG	COUPLING	CONEXIÓN	RACCORD
6	214094	1-9999	6	PC	SECHSKANTSCHRAUBE	HEXAGON SCREW	TORNILLO HEXAGONAL	VIS HEXAGONALE
10	2127215	1-9999	1	PC	FLANSCH	FLANGE	BRIDA	BRIDE
11	2127053	1-9999	8	PC	SECHSKANTSCHRAUBE	HEXAGON SCREW	TORNILLO HEXAGONAL	VIS HEXAGONALE
12	2175174	1-9999	8	PC	SICHERUNGSSCHEIBE	LOCKING WASHER	DISCO DE SEGURIDAD	RONDELLE D'ARRÊT
21	2034596	1-9999	1	PC	VERSTELLPUMPE (FAHRANTRIEB)	VARIABLE DISPLAC. PUMP (DRIVE)	BOMBA REGULABLE (ACC. TRASL.)	POMPE À DÉBIT VAR. (TRANSLAT.)
22	214094	1-9999	2	PC	SECHSKANTSCHRAUBE	HEXAGON SCREW	TORNILLO HEXAGONAL	VIS HEXAGONALE
23	2175175	1-9999	2	PC	SICHERUNGSSCHEIBE	LOCKING WASHER	DISCO DE SEGURIDAD	RONDELLE D'ARRÊT
31	2418849	6955-9999	1	PC	ZAHNRADPUMPE	GEAR PUMP	BOMBA DEL ENGRANAJE	POMPE À ENGRENAGES
31	1302906	1-6954	1	PC	ZAHNRADPUMPE	GEAR PUMP	BOMBA DEL ENGRANAJE	POMPE À ENGRENAGES
32	283681	1-9999	2	PC	ZYLINDERSCHRAUBE	CHEESE-HEAD SCREW	TORNILLO CILÍNDRICO	VIS À TÊTE CYLINDRIQUE
33	2175174	1-9999	2	PC	SICHERUNGSSCHEIBE	LOCKING WASHER	DISCO DE SEGURIDAD	RONDELLE D'ARRÊT
41	2151620	1-6954	1	PC	ZAHNRADPUMPE	GEAR PUMP	BOMBA DEL ENGRANAJE	POMPE À ENGRENAGES
41	2426524	6955-9999	1	PC	ZAHNRADPUMPE	GEAR PUMP	BOMBA DEL ENGRANAJE	POMPE À ENGRENAGES
42	214469	1-9999	4	PC	ZYLINDERSCHRAUBE	CHEESE-HEAD SCREW	TORNILLO CILÍNDRICO	VIS À TÊTE CYLINDRIQUE
43	276332	1-9999	4	PC	SICHERUNGSSCHEIBE	LOCKING WASHER	DISCO DE SEGURIDAD	RONDELLE D'ARRÊT
45	255513	1-9999	1	PC	VERSCHLUSSSCHRAUBE	LOCKING SCREW	TORNILLO DE CIERRE	VIS DE FERMETURE
46	219487	1-9999	1	PC	DICHTRING	SEALING RING	ANILLO DE JUNTA	BAGUE À LÈVRES
51	2059644	1-9999	1	PC	AUFHÄNGUNG	MOUNTING	SUSPENSIÓN	SUSPENSION
52	1264893	1-9999	2	PC	SICHERUNGSSCHRAUBE	SAFETY SCREW	TORNILLO DE SEGURIDAD	VIS DE FIXATION
54	2127056	1-9999	4	PC	SECHSKANTSCHRAUBE	HEXAGON SCREW	TORNILLO HEXAGONAL	VIS HEXAGONALE
55	2175876	1-9999	4	PC	SICHERUNGSSCHEIBE	LOCKING WASHER	DISCO DE SEGURIDAD	RONDELLE D'ARRÊT
60	2065070	1-9999	2	PC	GUMMIPUFFER	RUBBER BUFFER	SILENTBLOC	SILENTBLOC
61	213888	1-9999	4	PC	SECHSKANTSCHRAUBE	HEXAGON SCREW	TORNILLO HEXAGONAL	VIS HEXAGONALE
62	2175174	1-9999	8	PC	SICHERUNGSSCHEIBE	LOCKING WASHER	DISCO DE SEGURIDAD	RONDELLE D'ARRÊT
63	2127021	1-9999	4	PC	SECHSKANTMUTTER	HEXAGONAL NUT	TUERCA HEXAGONAL	ECROU HEXAGONAL
71	2143556	1-9999	1	PC	HALTERUNG	HOLDER SYSTEM	FIJACIÓN	FIXATION
72	2143568	1-9999	1	PC	HALTERUNG	HOLDER SYSTEM	FIJACIÓN	FIXATION

Baureihe: Series: Código der serie: Code de série:	H200	Gruppe: Assembly: Grupo: Groupe:	04.01.01 / 00 2061493	Benennung: Designation: Denominación: Dénomination:	MOTOR UND PUMPENANBAU PUMP DRIVE AND ENGINE ASSEMBLY MONTAJE DE MOTOR Y BOMBA ACCOUPLLEMENT POMPE ET FIXATION MOTEUR	17/03/2020 Seite 83	
-------------------------------------------------------------	------	-------------------------------------------	--------------------------	--------------------------------------------------------------	-----------------------------------------------------------------------------------------------------------------------------------------------------------	------------------------	---------------------------------------------------------------------------------------

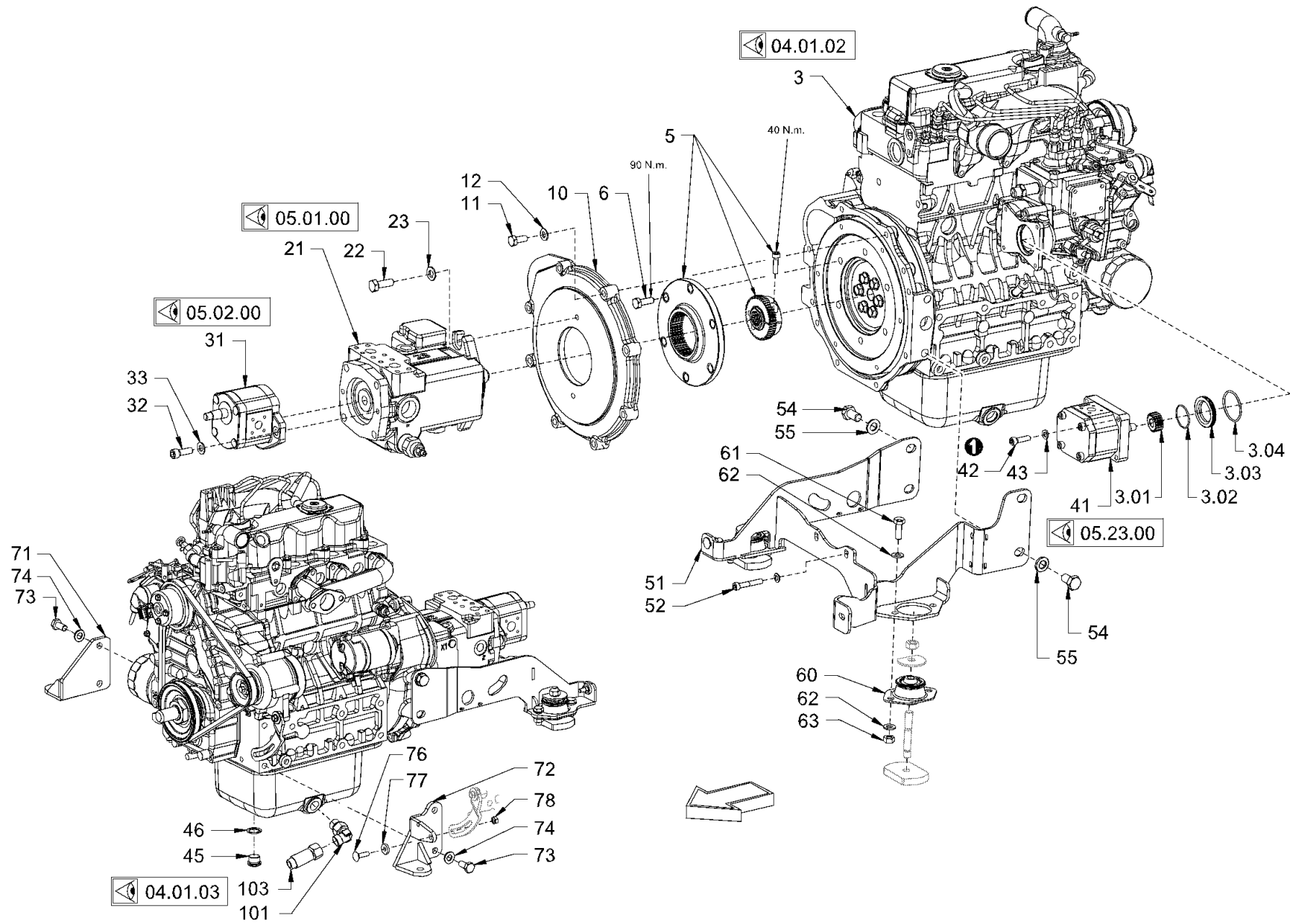

Baureihe: H200
 Series: H200
 Código der serie: H200
 Code de série: H200

Gruppe: 04.01.01 / 00
 Assembly: 04.01.01 / 00
 Grupo: 2061493
 Groupe:

Benennung: MOTOR UND PUMPENANBAU
 Designation: PUMP DRIVE AND ENGINE ASSEMBLY
 Denominación: MONTAJE DE MOTOR Y BOMBA
 Dénomination: ACCOUPLEMENT POMPE ET FIXATION MOTEUR

17/03/2020
 Seite 84



Position Item Posición Position	Teile-Nr. Part No. Referencia Référence	Gültig für Valid for Válido para Valable	Menge Quantity Cantidad Quantité	Einheit Unit Unidad Unité	Benennung	Designation	Denominación	Dénomination
73	2127055	1-9999	4	PC	SECHSKANTSCHRAUBE	HEXAGON SCREW	TORNILLO HEXAGONAL	VIS HEXAGONALE
74	2175175	1-9999	4	PC	SICHERUNGSSCHEIBE	LOCKING WASHER	DISCO DE SEGURIDAD	RONDELLE D'ARRÊT
76	2146252	1-9999	1	PC	FLACHRUNDSCHRAUBE	MUSHROOM HEAD SCREW	TORNILLO CIL. CABEZA REBAJADA	VIS À TÊTE BOMBÉE
77	2175172	1-9999	1	PC	SICHERUNGSSCHEIBE	LOCKING WASHER	DISCO DE SEGURIDAD	RONDELLE D'ARRÊT
78	2127020	1-9999	1	PC	SECHSKANTMUTTER	HEXAGONAL NUT	TUERCA HEXAGONAL	ECROU HEXAGONAL
101	2124869	1-9999	1	PC	WINKELSTUTZEN EINSTELLBAR	ELBOW ADJUSTABLE	RACOR ANGULAR AJUSTABLE	RACCORD COUDÉ AJUSTABLE
103	2166864	100-9999	1	PC	SCHLAUCH	HOSE	MANGUERA	TUYAU FLEXIBLES
103	2150448	1-99	1	PC	SCHLAUCH	HOSE	MANGUERA	TUYAU FLEXIBLES

Baureihe: Series: Código der serie: Code de série:	H200	Gruppe: Assembly: Grupo: Groupe:	04.01.01 / 00 2061493	Benennung: Designation: Denominación: Dénomination:	MOTOR UND PUMPENANBAU PUMP DRIVE AND ENGINE ASSEMBLY MONTAJE DE MOTOR Y BOMBA ACCOUPEMENT POMPE ET FIXATION MOTEUR	17/03/2020 Seite 85	
-------------------------------------------------------------	------	-------------------------------------------	--------------------------	--------------------------------------------------------------	---------------------------------------------------------------------------------------------------------------------------------------------------------	------------------------	---------------------------------------------------------------------------------------

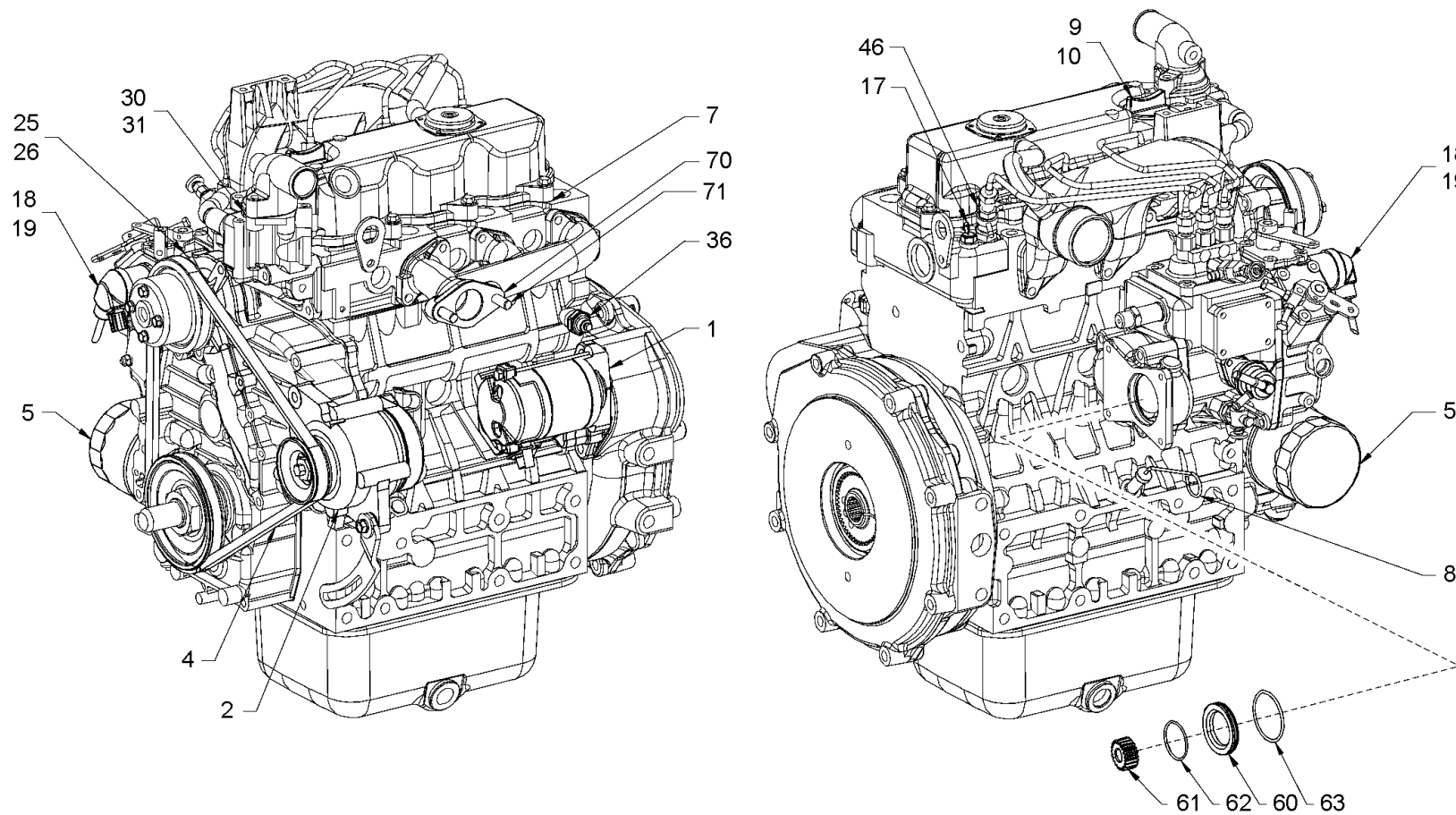

100

<p>Baureihe: H200 Series: H200 Código der serie: H200 Code de série: H200</p>	<p>Gruppe: 04.01.02 / 00 Assembly: 04.01.02 / 00 Grupo: 2061527 Groupe: 2061527</p>	<p>Benennung: MOTOR UND PUMPENANBAU Designation: PUMP DRIVE AND ENGINE ASSEMBLY Denominación: MONTAJE DE MOTOR Y BOMBA Dénomination: ACCOUPEMENT POMPE ET FIXATION MOTEUR</p>	<p>17/03/2020 Seite 86</p>	
----------------------------------------------------------------------------------------------------------------------	----------------------------------------------------------------------------------------------------------------------------	--------------------------------------------------------------------------------------------------------------------------------------------------------------------------------------------------------------------------------------------------	-----------------------------------------	---------------------------------------------------------------------------------------

Position Item Posición Position	Teile-Nr. Part No. Referencia Référence	Gültig für Valid for Válido para Valable	Menge Quantity Cantidad Quantité	Einheit Unit Unidad Unité	Benennung	Designation	Denominación	Dénomination
1	2143137	1-9999	1	PC	ANLASSER	STARTER	ARRANCADOR	DÉMARREUR
2	2142888	1-9999	1	PC	DREHSTROMLICHTMASCHINE	ALTERNATOR	DINAMO DE CORRIENTE TRIFÁSICA	DYNAMO À COURANT TRIPHASÉ
4	2471268	1-9999	1	PC	KEILRIEMEN	V-BELT	CORREA TRAPEZOÏDAL	COURROIE TRAPÉZOÏDALE
5	251496	1-9999	1	PC	FILTERPATRONE, SCHMIERÖL	FILTER CARTRIDGE, LUBRIC. OIL	CARTUCHO FILTRO, ACEITE LUBR.	CARTOUCHE FILT., HUILE GRAISS.
7	2158245	1-9999	1	PC	DICHTUNG	SEALING	JUNTA	JOINT
8	2148901	1-9999	1	PC	ÖLMESSTAB	OIL DIPSTICK	VARILLA PARA NIVEL DE ACEITE	JAUGE D'HUILE
9	202002	1-9999	1	PC	O-RING	O-RING SEAL	ANILLO TOROÏDAL	JOINT TORIQUE
10	2148900	1-9999	1	PC	DECKEL, ÖLEINFÜLLUNG, OBEN	COVER, OIL FILLER, ABOVE	TAPA, LLENADO ACEITE SUPERIOR	COUVERCLE, REMPL. HUILE, HAUT
17	2148896	1-9999	1	PC	TEMPERATURSCHALTER	TEMPERATURE SWITCH	INTERRUPTOR DE TEMPERATURA	THERMOCONTACTEUR
18	2148892	1-9999	1	PC	MAGNET, MOTORABSTELLUNG	MAGNET, REMOTE SHUT-DOWN ENG.	IMÁN, APAGADO DEL MOTOR	AIMANT, ARRÊT À DIST. MOTEUR
19	264067	1-9999	1	PC	O-RING	O-RING SEAL	ANILLO TOROÏDAL	JOINT TORIQUE
25	2158273	1-9999	1	PC	KÜHLMITTELPUMPE	COOLING PUMP	BOMBA DE LÍQUIDO REFRIGERANTE	POMPE À RÉFRIGÉRANT
26	2158265	1-9999	1	PC	DICHTUNG	SEALING	JUNTA	JOINT
30	2158263	1-9999	1	PC	THERMOSTAT	THERMOSTAT	TERMOSTATO	THERMOSTAT
31	2153256	1-9999	1	PC	DICHTUNG	SEALING	JUNTA	JOINT
36	2148895	1-9999	1	PC	ÖLDRUCKSCHALTER, MOTORÖL	ENGINE OIL PRESSURE SWITCH	INTERR. PRES ACEITE, AC. MOTOR	MANOCONTACTEUR MOTEUR
46	2173094	1-9999	3	PC	GLÜHKERZE	HEATER PLUG	BUJÍA DE ARRANQUE	BOUGIE DE RÉCHAUFFAGE
60	2148936	1-9999	1	PC	DISTANZRING	DISTANCE RING	CASQUILLO DISTANCIADOR	DOUILLE D'ÉCARTEMENT
61	2148937	1-9999	1	PC	ZAHNRAD	TOOTHED WHEEL	PIÑON	PIGNON
62	2148938	1-9999	1	PC	O-RING	O-RING SEAL	ANILLO TOROÏDAL	JOINT TORIQUE
63	2148939	1-9999	1	PC	O-RING	O-RING SEAL	ANILLO TOROÏDAL	JOINT TORIQUE
70	2147780	1-9999	1	PC	DICHTUNG	SEALING	JUNTA	JOINT
71	2160224	1-9999	2	PC	STIFTSCHRAUBE	STUD SCREW	ESPÁRRAGO	GOUJON FILETÉ
100	2127062	1-9999	1	PC	DIESELMOTOR KOMPL.	DIESEL ENGINE COMPL.	MOTOR DIESEL COMPL.	MOTEUR DIESEL COMPL.

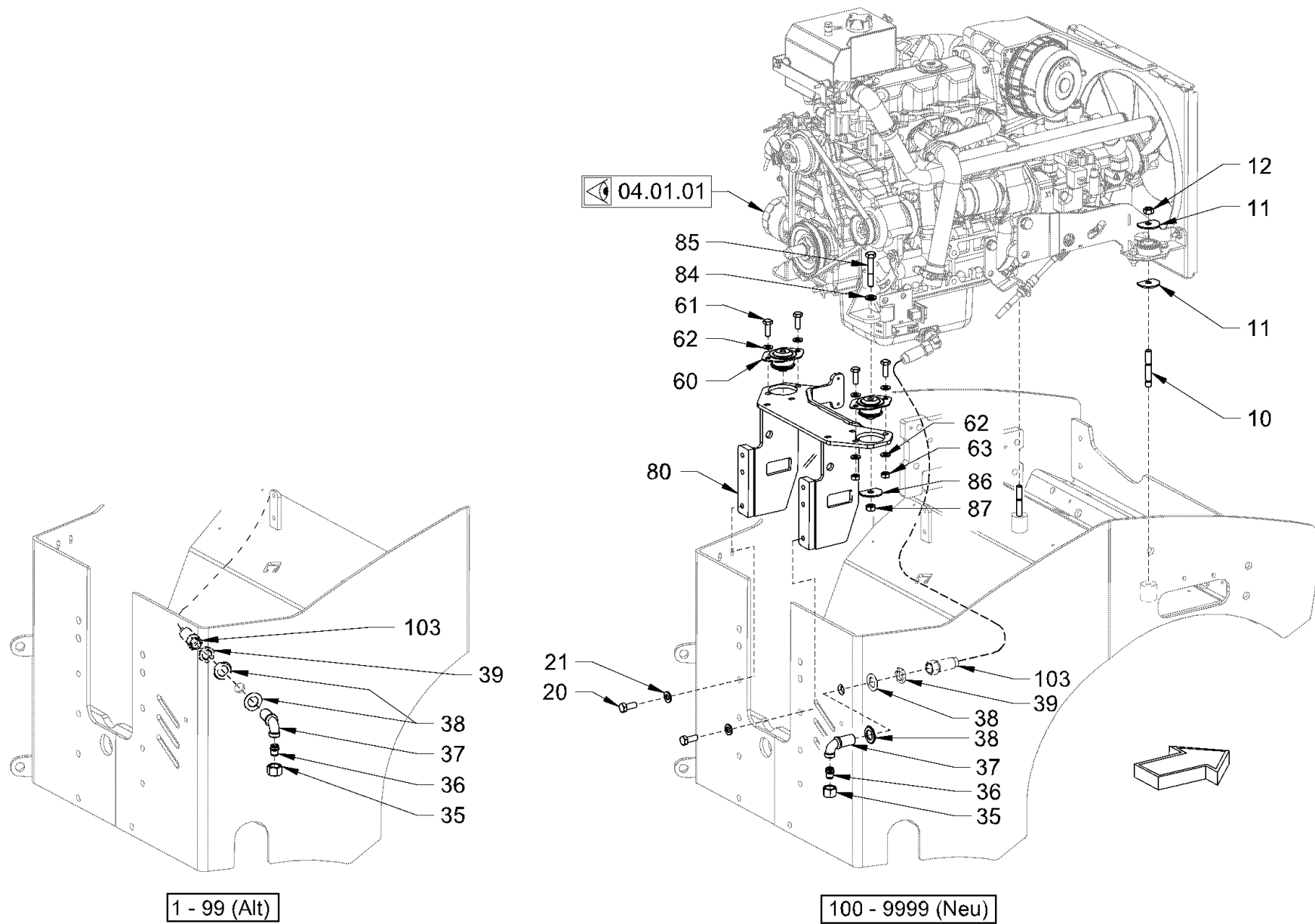

1 - 99 (Alt)

100 - 9999 (Neu)

<p>Baureihe: H200 Series: H200 Código der serie: H200 Code de série: H200</p>	<p>Gruppe: 04.01.03 / 00 Assembly: 04.01.03 / 00 Grupo: 2089210 Groupe:</p>	<p>Benennung: MOTOR UND PUMPENANBAU Designation: PUMP DRIVE AND ENGINE ASSEMBLY Denominación: MONTAJE DE MOTOR Y BOMBA Dénomination: ACCOUPEMENT POMPE ET FIXATION MOTEUR</p>	<p>17/03/2020 Seite 88</p>	
----------------------------------------------------------------------------------------------------------------------	--------------------------------------------------------------------------------------------------------------------	--------------------------------------------------------------------------------------------------------------------------------------------------------------------------------------------------------------------------------------------------	-----------------------------------------	---------------------------------------------------------------------------------------

Position Item Posición Position	Teile-Nr. Part No. Referencia Référence	Gültig für Valid for Válido para Valable	Menge Quantity Cantidad Quantité	Einheit Unit Unidad Unité	Benennung	Designation	Denominación	Dénomination
10	2162105	1-9999	2	PC	STIFTSCHRAUBE	STUD SCREW	ESPÁRRAGO	GOUJON FILETÉ
11	2065386	1-9999	4	PC	SCHEIBE	WASHER	ARANDELA	RONDELLE
12	2127024	1-9999	2	PC	SECHSKANTMUTTER	HEXAGONAL NUT	TUERCA HEXAGONAL	ECROU HEXAGONAL
20	214094	1-9999	2	PC	SECHSKANTSCHRAUBE	HEXAGON SCREW	TORNILLO HEXAGONAL	VIS HEXAGONALE
21	2175175	1-9999	2	PC	SICHERUNGSSCHEIBE	LOCKING WASHER	DISCO DE SEGURIDAD	RONDELLE D'ARRÊT
35	206849	1-9999	1	PC	ÜBERWURFMUTTER	UNION NUT	TUERCA ROSCADA	ECROU-RACCORD
36	366544	1-9999	1	PC	VERSCHLUSSSTOPFEN	FILLER CAP	TAPÓN DE CIERRE	BOUCHON
37	317926	1-9999	1	PC	WINKEL-SCHOTTSTUTZEN	BULKHEAD ELBOW	CODO MAMPARA	COUDE ÉGAL PASSE CLOISON
38	227064	1-9999	2	PC	SCHEIBE	WASHER	ARANDELA	RONDELLE
39	317993	1-9999	1	PC	SECHSKANTMUTTER	HEXAGONAL NUT	TUERCA HEXAGONAL	ECROU HEXAGONAL
60	2065070	1-9999	2	PC	GUMMIPUFFER	RUBBER BUFFER	SILENTBLOC	SILENTBLOC
61	213888	1-9999	4	PC	SECHSKANTSCHRAUBE	HEXAGON SCREW	TORNILLO HEXAGONAL	VIS HEXAGONALE
62	2175174	1-9999	8	PC	SICHERUNGSSCHEIBE	LOCKING WASHER	DISCO DE SEGURIDAD	RONDELLE D'ARRÊT
63	2127021	1-9999	4	PC	SECHSKANTMUTTER	HEXAGONAL NUT	TUERCA HEXAGONAL	ECROU HEXAGONAL
80	2143574	1-9999	1	PC	MOTORAUFHÄNGUNG	ENGINE SUSPENSION	SUSPENSIÓN DEL MOTOR	SUSPENSION DU MOTEUR
84	2175175	1-9999	2	PC	SICHERUNGSSCHEIBE	LOCKING WASHER	DISCO DE SEGURIDAD	RONDELLE D'ARRÊT
85	2119320	1-9999	2	PC	SECHSKANTSCHRAUBE	HEXAGON SCREW	TORNILLO HEXAGONAL	VIS HEXAGONALE
86	2065386	1-9999	2	PC	SCHEIBE	WASHER	ARANDELA	RONDELLE
87	2127024	1-9999	2	PC	SECHSKANTMUTTER	HEXAGONAL NUT	TUERCA HEXAGONAL	ECROU HEXAGONAL
103	2150448	1-99	1	PC	SCHLAUCH	HOSE	MANGUERA	TUYAU FLEXIBLES
103	2166864	100-9999	1	PC	SCHLAUCH	HOSE	MANGUERA	TUYAU FLEXIBLES

Baureihe: Series: Código der serie: Code de série:	H200	Gruppe: Assembly: Grupo: Groupe:	04.01.03 / 00 2089210	Benennung: Designation: Denominación: Dénomination:	MOTOR UND PUMPENANBAU PUMP DRIVE AND ENGINE ASSEMBLY MONTAJE DE MOTOR Y BOMBA ACCOUPLLEMENT POMPE ET FIXATION MOTEUR	17/03/2020 Seite 89	
-------------------------------------------------------------	------	-------------------------------------------	--------------------------	--------------------------------------------------------------	-----------------------------------------------------------------------------------------------------------------------------------------------------------	------------------------	---------------------------------------------------------------------------------------

OPTION

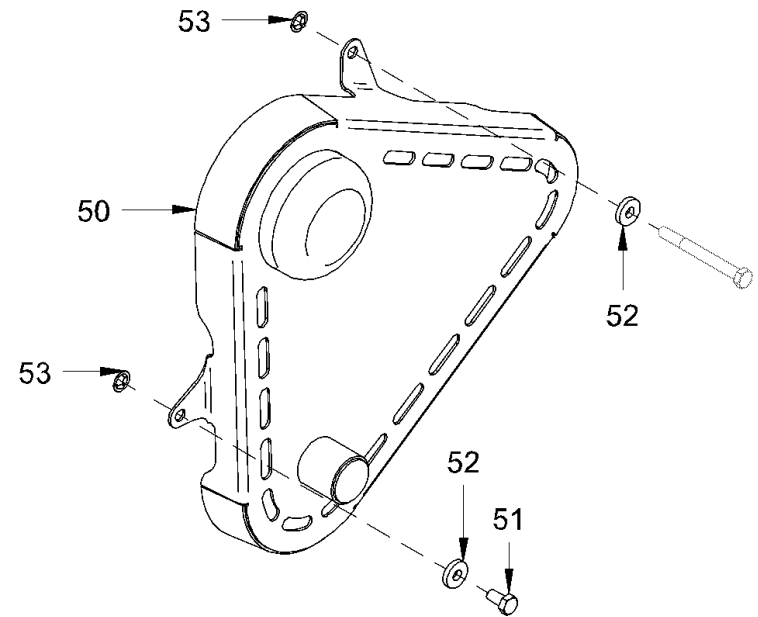
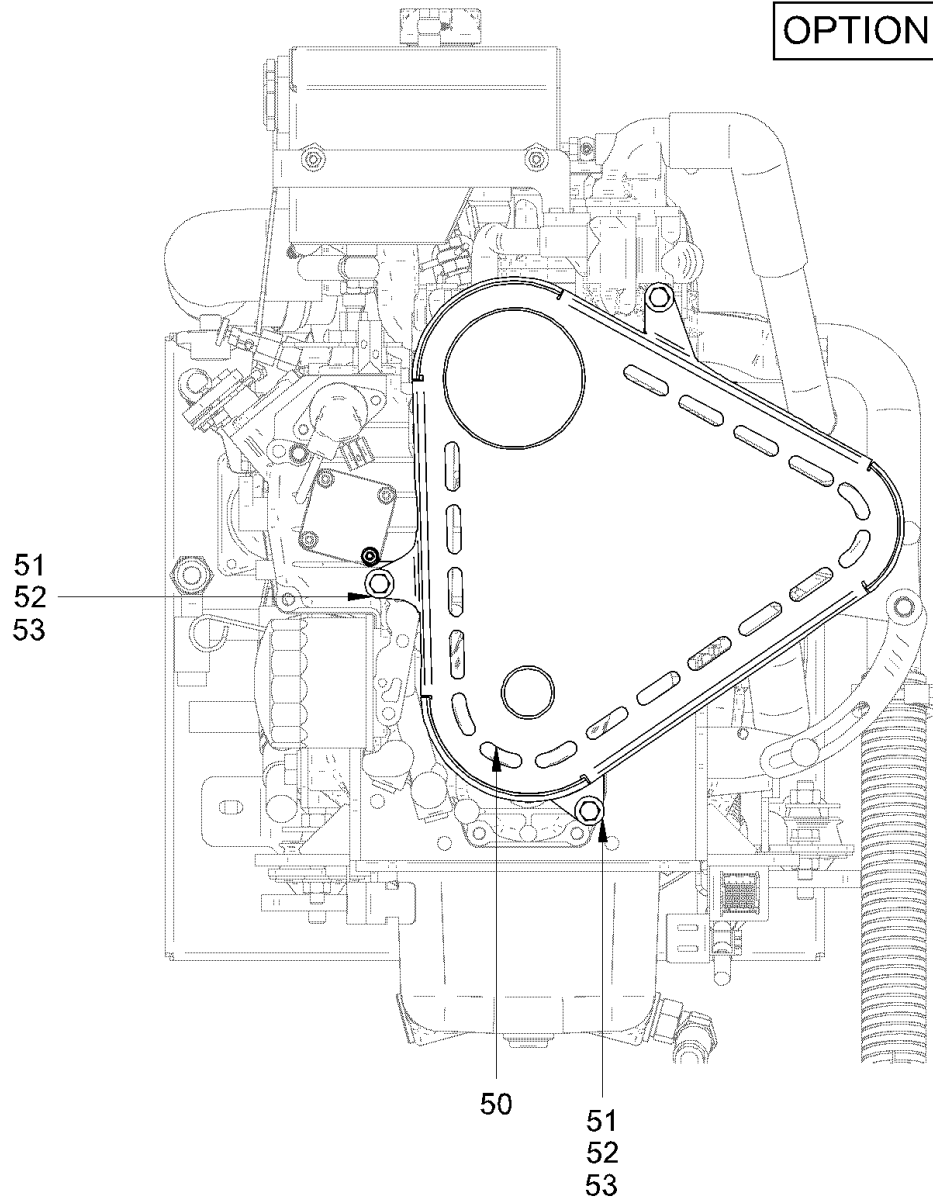

Baureihe: H200
Series:
Código der serie:
Code de série:

Gruppe: 04.01.04 / 00
Assembly:
Grupo: 2643289
Groupe:

Benennung: **MOTOR- UND PUMPENANBAU**
Designation: **PUMP DRIVE AND ENGINE ASSEMBLY**
Denominación: **MONTAJE DE MOTOR Y BOMBA**
Dénomination: **ACCOUPL. POMPE ET FIX. MOTEUR**

17/03/2020
Seite 90



Position Item Posición Position	Teile-Nr. Part No. Referencia Référence	Gültig für Valid for Válido para Valable	Menge Quantity Cantidad Quantité	Einheit Unit Unidad Unité	Benennung	Designation	Denominación	Dénomination
50	2151843	1-9999	1	PC	KEILRIEMENSCHUTZ	V-BELT PROTECTION	PROTECCION CORREA TRAPEZOIDAL	PROTECTION DE COURROIE TRAPÉZ.
51	2119327	1-9999	2	PC	SECHSKANTSCHRAUBE	HEXAGON SCREW	TORNILLO HEXAGONAL	VIS HEXAGONALE
52	2175172	1-9999	3	PC	SICHERUNGSSCHEIBE	LOCKING WASHER	DISCO DE SEGURIDAD	RONDELLE D'ARRÊT
53	2302555	1-9999	3	PC	SICHERUNGSSCHEIBE	LOCKING WASHER	DISCO DE SEGURIDAD	RONDELLE D'ARRÊT

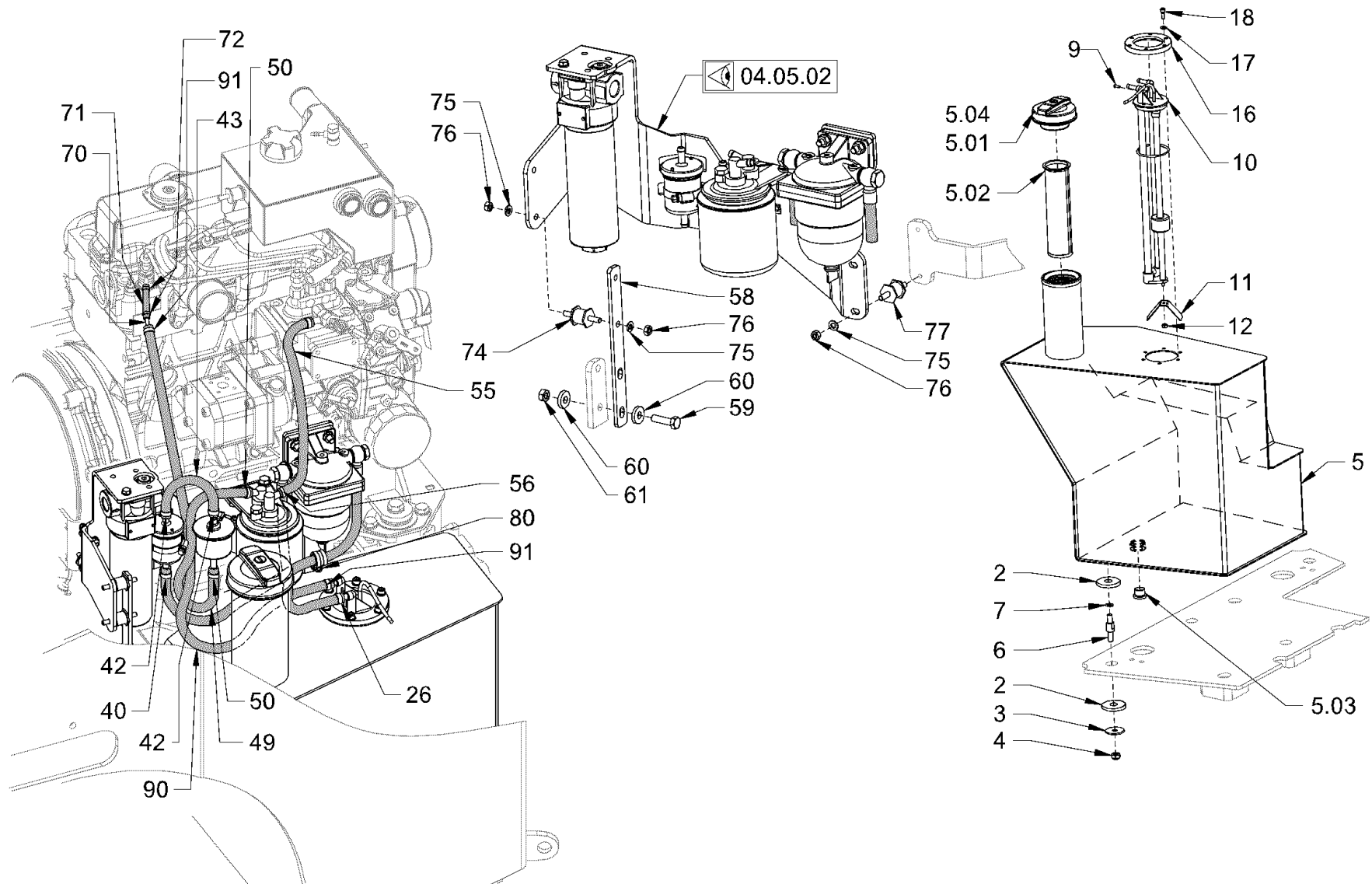

<p>Baureihe: H200 Series: H200 Código der serie: H200 Code de série: H200</p>	<p>Gruppe: 04.05.01 / 00 Assembly: 04.05.01 / 00 Grupo: 2061576 Groupe: 2061576</p>	<p>Benennung: KRAFTSTOFFANLAGE Designation: FUEL SYSTEM Denominación: SISTEMA DE COMBUSTIBLE Dénomination: SYSTÈME DE CARBURANT</p>	<p>17/03/2020 Seite 92</p>	
----------------------------------------------------------------------------------------------------------------------	----------------------------------------------------------------------------------------------------------------------------	--------------------------------------------------------------------------------------------------------------------------------------------------------------------------------------------------------	-----------------------------------------	---------------------------------------------------------------------------------------

Position Item Posición Position	Teile-Nr. Part No. Referencia Référence	Gültig für Valid for Válido para Valable	Menge Quantity Cantidad Quantité	Einheit Unit Unidad Unité	Benennung	Designation	Denominación	Dénomination
2	1541536	1-688	8	PC	GUMMISCHEIBE	RUBBER WASHER	ARANDELA DE GOMA	RONDELLE EN CAOUTCHOUC
3	2033566	1-688	4	PC	SCHEIBE	WASHER	ARANDELA	RONDELLE
4	2127021	1-688	4	PC	SECHSKANTMUTTER	HEXAGONAL NUT	TUERCA HEXAGONAL	ECROU HEXAGONAL
5	2065075	1-688	1	PC	KRAFTSTOFFTANK	FUEL TANK	DEPÓSITO DE COMBUSTIBLE	RÉSERVOIR DE CARBURANT
5.01	2033908	1-688	1	PC	TANKDECKEL, MIT SCHLOSS	TANK CAP, WITH LOCK	TAPA DEL DEPÓSITO C/ CERRADURA	BOUCHON RÉSERV., AVEC SERRURE
5.02	2049255	1-688	1	PC	SIEB	STRAINER	TAMIZ	TAMIS
5.03	1299654	1-688	1	PC	VERSCHLUSSSCHRAUBE	LOCKING SCREW	TORNILLO DE CIERRE	VIS DE FERMETURE
5.04	367125	1-688	1	PC	SCHLÜSSEL	KEY	LLAVE	CLÉ
6	1541528	1-688	4	PC	DISTANZBOLZEN	SPACER PIN	PERNO DISTANCIADOR	BOULON D'ÉCARTEMENT
7	2035627	1-688	4	PC	PASSSCHEIBE	SPACER SHIM	ARANDELA DE AJUSTE	RONDELLE D'AJUSTAGE
9	393053	1-688	1	PC	LINSENENKSCHRAUBE	RAISED COUNTERSUNK HEAD SCREW	TORNILLO AVELLANADO DE LENTE	VIS À TÊTE FRAISÉE BOMBÉE
10	2064668	1-688	1	PC	VORRATSGEBER	FUEL GAUGE	SENSOR DE RESERVAS	JAUGE D'ESSENCE
11	2064766	1-688	1	PC	BLECH	METAL PLATE	CHAPA	TÔLE
12	1270648	1-688	1	PC	SECHSKANTMUTTER	HEXAGONAL NUT	TUERCA HEXAGONAL	ECROU HEXAGONAL
16	2050239	1-688	1	PC	RING	RING	ANILLO	BAGUE
17	216577	1-688	6	PC	SCHEIBE	WASHER	ARANDELA	RONDELLE
18	239526	1-688	6	PC	SECHSKANTSCHRAUBE	HEXAGON SCREW	TORNILLO HEXAGONAL	VIS HEXAGONALE
26	225770	1-688	2	PC	SCHLAUCHSCHELLE	HOSE CLAMP	ABRAZADERA	COLLIER DE SERRAGE
40	225770	1-688	1	PC	SCHLAUCHSCHELLE	HOSE CLAMP	ABRAZADERA	COLLIER DE SERRAGE
42	1293389	1-688	1	PC	SCHLAUCHSCHELLE	HOSE CLAMP	ABRAZADERA	COLLIER DE SERRAGE
43	225924	1-688	0,22	M	SCHLAUCH	HOSE	MANGUERA	TUYAU FLEXIBLES
49	225924	1-688	0,38	M	SCHLAUCH	HOSE	MANGUERA	TUYAU FLEXIBLES
50	225770	1-688	2	PC	SCHLAUCHSCHELLE	HOSE CLAMP	ABRAZADERA	COLLIER DE SERRAGE
55	225924	1-688	0,37	M	SCHLAUCH	HOSE	MANGUERA	TUYAU FLEXIBLES
56	225770	1-688	1	PC	SCHLAUCHSCHELLE	HOSE CLAMP	ABRAZADERA	COLLIER DE SERRAGE
58	2145992	1-688	1	PC	BLECH	METAL PLATE	CHAPA	TÔLE
59	339180	1-688	2	PC	SECHSKANTSCHRAUBE	HEXAGON SCREW	TORNILLO HEXAGONAL	VIS HEXAGONALE
60	231355	1-688	4	PC	SCHEIBE	WASHER	ARANDELA	RONDELLE
61	2127020	1-688	2	PC	SECHSKANTMUTTER	HEXAGONAL NUT	TUERCA HEXAGONAL	ECROU HEXAGONAL
70	378763	1-688	1	PC	REDUZIERSTUTZEN	REDUCING PIECE	RACOR REDUCTOR	TUYAU DE RÉDUCTION
71	612844	1-688	0,20	M	SCHLAUCH	HOSE	MANGUERA	TUYAU FLEXIBLES
72	357200	1-688	3	PC	ROHRSCHELLE	PIPE CLIP	ABRAZADERA	COLLIER DE SERRAGE

Baureihe: Series: Código der serie: Code de série:	H200	Gruppe: Assembly: Grupo: Groupe:	04.05.01 / 00 2061576	Benennung: Designation: Denominación: Dénomination:	KRAFTSTOFFANLAGE FUEL SYSTEM SISTEMA DE COMBUSTIBLE SYSTÈME DE CARBURANT	17/03/2020 Seite 93	
-------------------------------------------------------------	------	-------------------------------------------	--------------------------	--------------------------------------------------------------	---------------------------------------------------------------------------------------------------------------	--------------------------------------	---------------------------------------------------------------------------------------

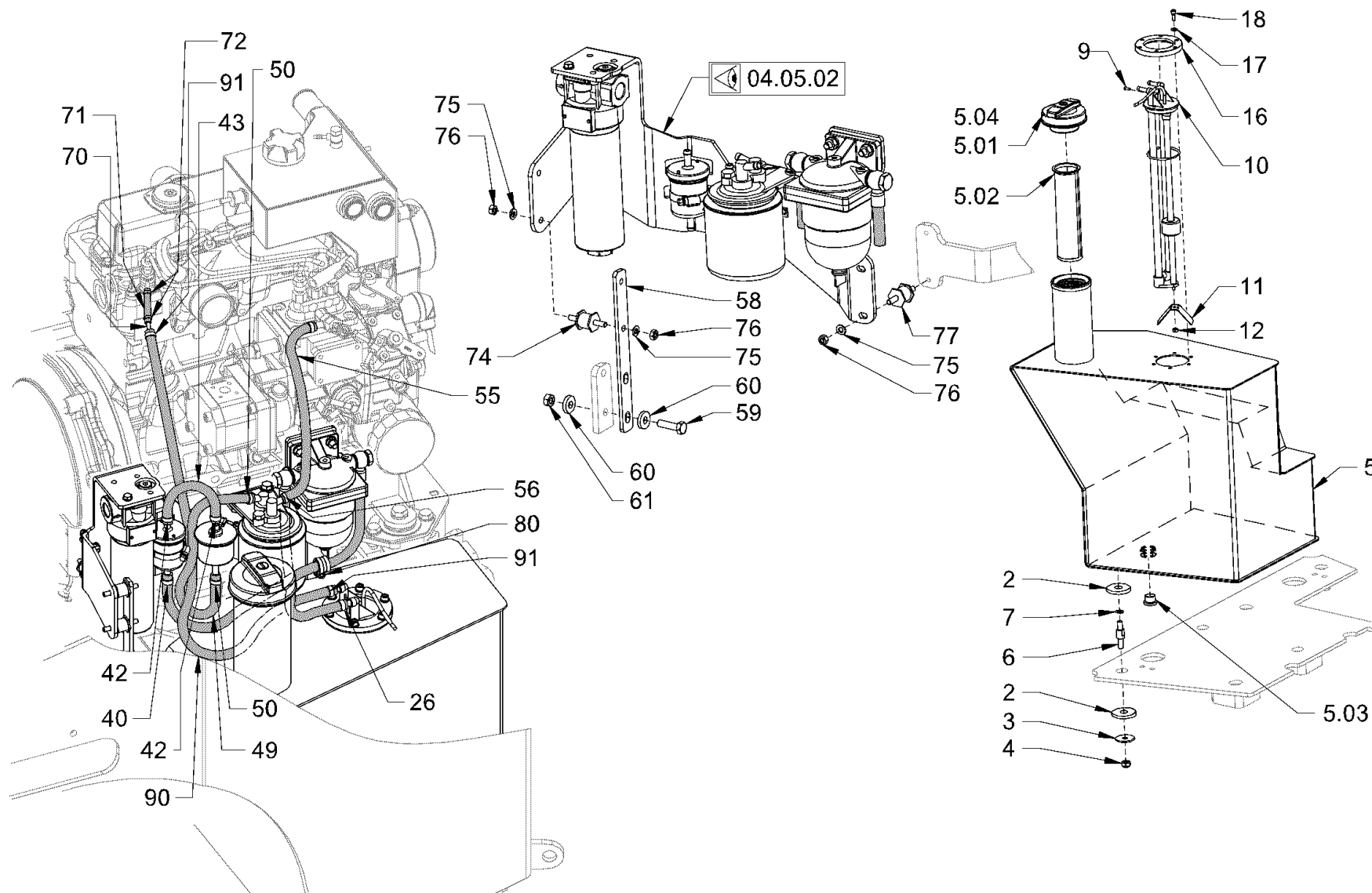

<p>Baureihe: H200 Series: H200 Código der serie: H200 Code de série: H200</p>	<p>Gruppe: 04.05.01 / 00 Assembly: 04.05.01 / 00 Grupo: 2061576 Groupe: 2061576</p>	<p>Benennung: KRAFTSTOFFANLAGE Designation: FUEL SYSTEM Denominación: SISTEMA DE COMBUSTIBLE Dénomination: SYSTÈME DE CARBURANT</p>	<p>17/03/2020 Seite 94</p>	
----------------------------------------------------------------------------------------------------------------------	----------------------------------------------------------------------------------------------------------------------------	--------------------------------------------------------------------------------------------------------------------------------------------------------------------------------------------------------	-----------------------------------------	---------------------------------------------------------------------------------------

Position Item Posición Position	Teile-Nr. Part No. Referencia Référence	Gültig für Valid for Válido para Valable	Menge Quantity Cantidad Quantité	Einheit Unit Unidad Unité	Benennung	Designation	Denominación	Dénomination
74	2127323	1-688	2	PC	GUMMIPUFFER	RUBBER BUFFER	SILENTBLOC	SILENTBLOC
75	2175169	1-688	6	PC	SICHERUNGSSCHEIBE	LOCKING WASHER	DISCO DE SEGURIDAD	RONDELLE D'ARRÊT
76	2127017	1-688	6	PC	SECHSKANTMUTTER	HEXAGONAL NUT	TUERCA HEXAGONAL	ECROU HEXAGONAL
77	2163160	1-688	2	PC	GUMMIPUFFER	RUBBER BUFFER	SILENTBLOC	SILENTBLOC
80	1241710	1-688	1	PC	ROHRSCHELLE	PIPE CLIP	ABRAZADERA	COLLIER DE SERRAGE
90	225924	1-688	0,80	M	SCHLAUCH	HOSE	MANGUERA	TUYAU FLEXIBLES
91	225770	1-688	1	PC	SCHLAUCHSCHELLE	HOSE CLAMP	ABRAZADERA	COLLIER DE SERRAGE

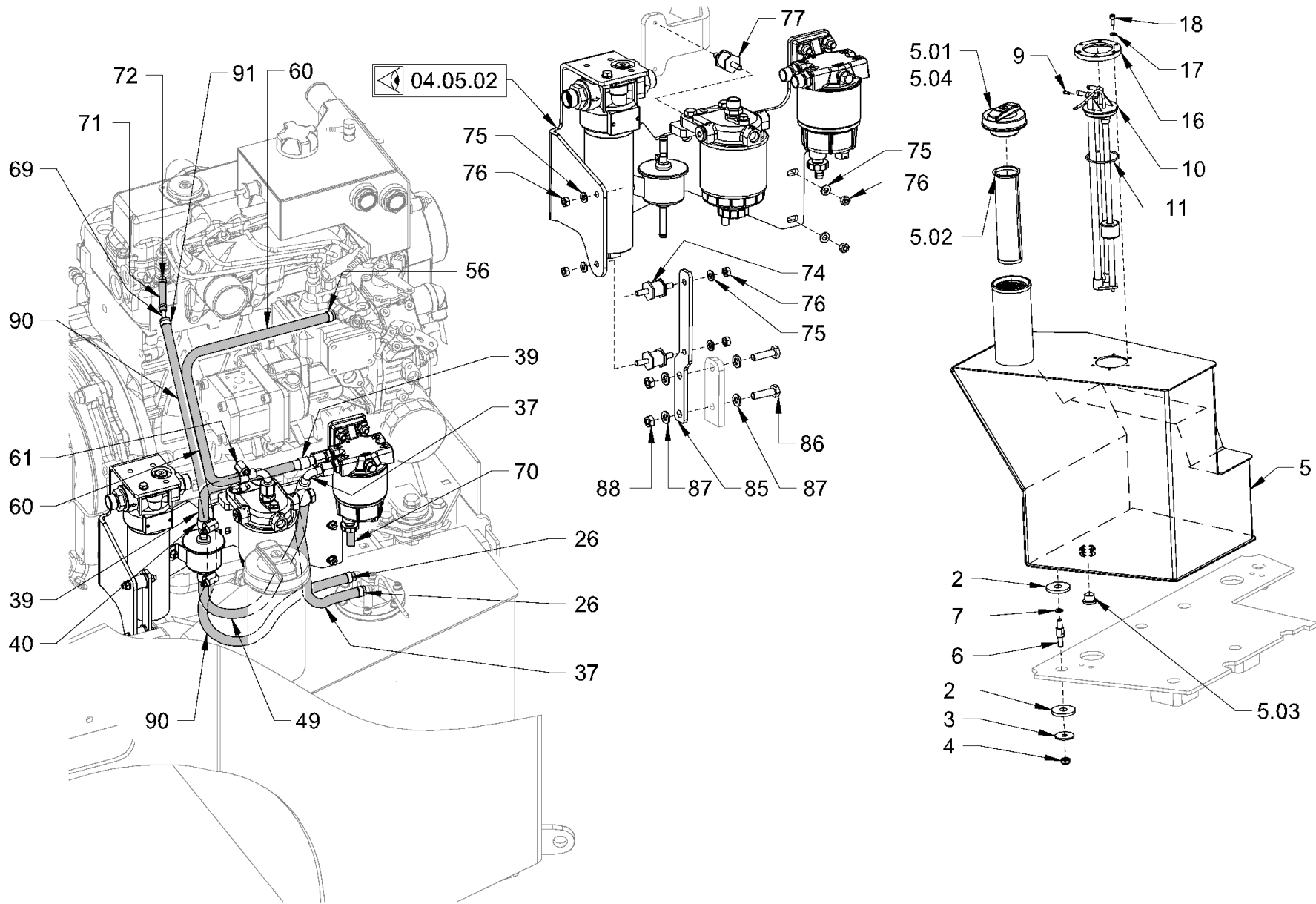

Baureihe: H200
 Series: H200
 Código der serie: H200
 Code de série: H200

Gruppe: 04.05.01 / 01
 Assembly: 04.05.01 / 01
 Grupo: 2094051
 Groupe: 2094051

Benennung: KRAFTSTOFFANLAGE
 Designation: FUEL SYSTEM
 Denominación: SISTEMA DE COMBUSTIBLE
 Dénomination: SYSTÈME DE CARBURANT

17/03/2020
 Seite 96



Position Item Posición Position	Teile-Nr. Part No. Referencia Référence	Gültig für Valid for Válido para Valable	Menge Quantity Cantidad Quantité	Einheit Unit Unidad Unité	Benennung	Designation	Denominación	Dénomination
2	1541536	689-4322	8	PC	GUMMISCHEIBE	RUBBER WASHER	ARANDELA DE GOMA	RONDELLE EN CAOUTCHOUC
3	2033566	689-4322	4	PC	SCHEIBE	WASHER	ARANDELA	RONDELLE
4	2127021	689-4322	4	PC	SECHSKANTMUTTER	HEXAGONAL NUT	TUERCA HEXAGONAL	ECROU HEXAGONAL
5	2291854	689-4322	1	PC	KRAFTSTOFFTANK	FUEL TANK	DEPÓSITO DE COMBUSTIBLE	RÉSERVOIR DE CARBURANT
5.01	2033908	689-4322	1	PC	TANKDECKEL, MIT SCHLOSS	TANK CAP, WITH LOCK	TAPA DEL DEPÓSITO C/ CERRADURA	BOUCHON RÉSERV., AVEC SERRURE
5.02	2049255	689-4322	1	PC	SIEB	STRAINER	TAMIZ	TAMIS
5.03	1299654	689-4322	1	PC	VERSCHLUSSSCHRAUBE	LOCKING SCREW	TORNILLO DE CIERRE	VIS DE FERMETURE
5.04	367125	689-4322	1	PC	SCHLÜSSEL	KEY	LLAVE	CLÉ
6	1541528	689-4322	4	PC	DISTANZBOLZEN	SPACER PIN	PERNO DISTANCIADOR	BOULON D'ÉCARTEMENT
7	2035627	689-4322	4	PC	PASSSCHEIBE	SPACER SHIM	ARANDELA DE AJUSTE	RONDELLE D'AJUSTAGE
9	393053	689-4322	1	PC	LINSENENKSCHRAUBE	RAISED COUNTERSUNK HEAD SCREW	TORNILLO AVELLANADO DE LENTE	VIS À TÊTE FRAISÉE BOMBÉE
10	2099560	689-4322	1	PC	VORRATSGEBER	FUEL GAUGE	SENSOR DE RESERVAS	JAUGE D'ESSENCE
11	2149917	689-4322	1	PC	O-RING	O-RING SEAL	ANILLO TOROÏDAL	JOINT TORIQUE
16	2050239	689-4322	1	PC	RING	RING	ANILLO	BAGUE
17	216577	689-4322	6	PC	SCHEIBE	WASHER	ARANDELA	RONDELLE
18	239526	689-4322	6	PC	SECHSKANTSCHRAUBE	HEXAGON SCREW	TORNILLO HEXAGONAL	VIS HEXAGONALE
26	225770	689-4322	2	PC	SCHLAUCHSCHELLE	HOSE CLAMP	ABRAZADERA	COLLIER DE SERRAGE
37	2260559	689-4322	1	PC	SCHLAUCH	HOSE	MANGUERA	TUYAU FLEXIBLES
39	2164805	689-4322	1	PC	SCHLAUCH	HOSE	MANGUERA	TUYAU FLEXIBLES
40	225770	689-4322	2	PC	SCHLAUCHSCHELLE	HOSE CLAMP	ABRAZADERA	COLLIER DE SERRAGE
49	2139687	689-4322	1	PC	SCHLAUCH	HOSE	MANGUERA	TUYAU FLEXIBLES
56	225770	689-4322	1	PC	SCHLAUCHSCHELLE	HOSE CLAMP	ABRAZADERA	COLLIER DE SERRAGE
60	2296494	689-4322	0,50	M	SCHLAUCH	HOSE	MANGUERA	TUYAU FLEXIBLES
61	225770	689-4322	1	PC	SCHLAUCHSCHELLE	HOSE CLAMP	ABRAZADERA	COLLIER DE SERRAGE
69	378763	689-4322	1	PC	REDUZIERSTUTZEN	REDUCING PIECE	RACOR REDUCTOR	TUYAU DE RÉDUCTION
70	2135242	689-4322	1	PC	SCHLAUCH	HOSE	MANGUERA	TUYAU FLEXIBLES
71	612844	689-4322	0,20	M	SCHLAUCH	HOSE	MANGUERA	TUYAU FLEXIBLES
72	357200	689-4322	2	PC	ROHRSCHELLE	PIPE CLIP	ABRAZADERA	COLLIER DE SERRAGE
74	2127323	689-4322	2	PC	GUMMIPUFFER	RUBBER BUFFER	SILENTBLOC	SILENTBLOC
75	2175169	689-4322	6	PC	SICHERUNGSSCHEIBE	LOCKING WASHER	DISCO DE SEGURIDAD	RONDELLE D'ARRÊT
76	2127017	689-4322	6	PC	SECHSKANTMUTTER	HEXAGONAL NUT	TUERCA HEXAGONAL	ECROU HEXAGONAL
77	2163160	689-4322	2	PC	GUMMIPUFFER	RUBBER BUFFER	SILENTBLOC	SILENTBLOC

Baureihe: Series: Código der serie: Code de série:	H200	Gruppe: Assembly: Grupo: Groupe:	04.05.01 / 01 2094051	Benennung: Designation: Denominación: Dénomination:	KRAFTSTOFFANLAGE FUEL SYSTEM SISTEMA DE COMBUSTIBLE SYSTÈME DE CARBURANT	17/03/2020 Seite 97	
-------------------------------------------------------------	------	-------------------------------------------	--------------------------	--------------------------------------------------------------	---------------------------------------------------------------------------------------------------------------	------------------------	---------------------------------------------------------------------------------------

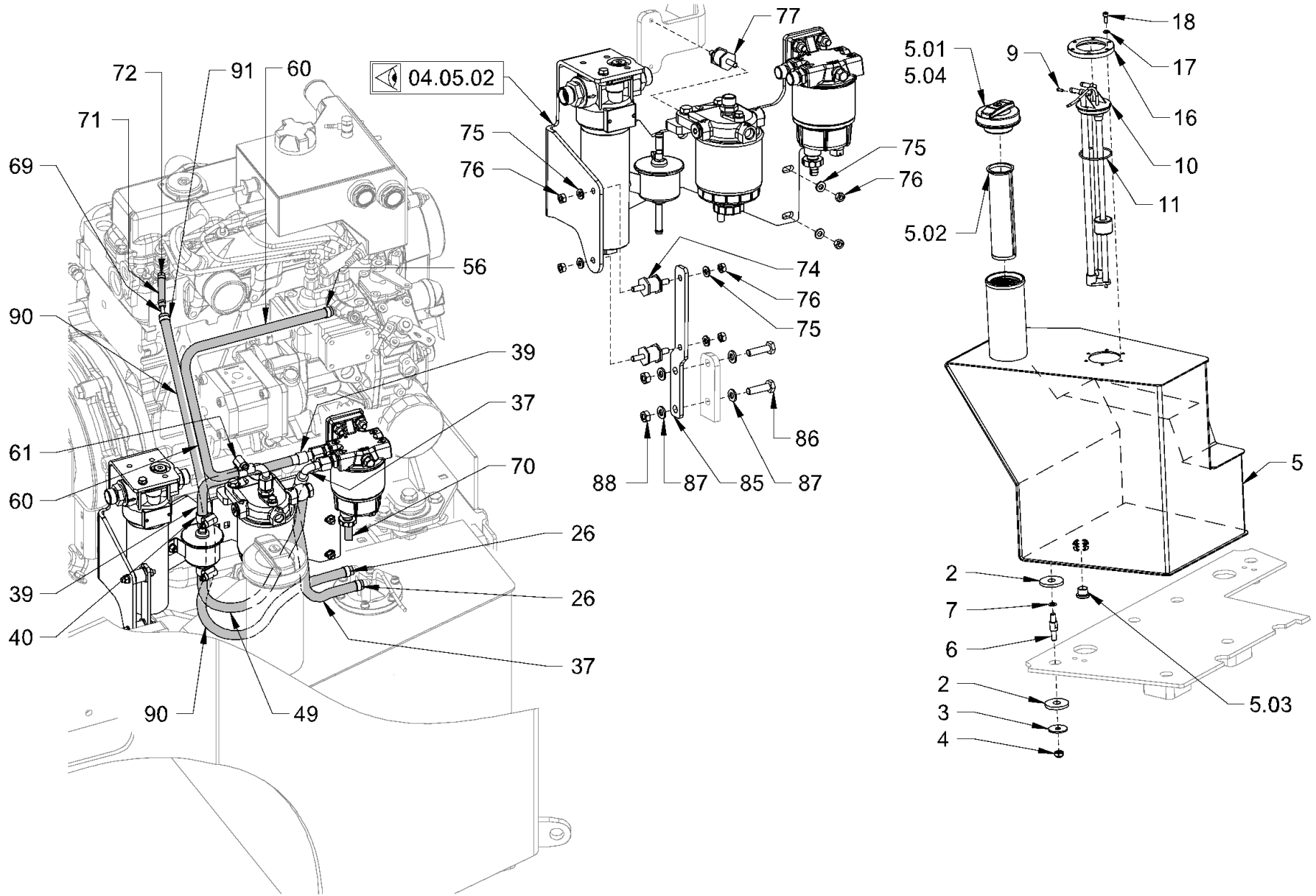

Baureihe: H200
 Series: H200
 Código der serie: H200
 Code de série: H200

Gruppe: 04.05.01 / 01
 Assembly: 04.05.01 / 01
 Grupo: 2094051
 Groupe: 2094051

Benennung: KRAFTSTOFFANLAGE
 Designation: FUEL SYSTEM
 Denominación: SISTEMA DE COMBUSTIBLE
 Dénomination: SYSTÈME DE CARBURANT

17/03/2020
 Seite 98



Position Item Posición Position	Teile-Nr. Part No. Referencia Référence	Gültig für Valid for Válido para Valable	Menge Quantity Cantidad Quantité	Einheit Unit Unidad Unité	Benennung	Designation	Denominación	Dénomination
85	2090954	689-4322	1	PC	HALTER	HOLDER	SOPORTE	SUPPORT
86	339180	689-4322	2	PC	SECHSKANTSCHRAUBE	HEXAGON SCREW	TORNILLO HEXAGONAL	VIS HEXAGONALE
87	2175172	689-4322	4	PC	SICHERUNGSSCHEIBE	LOCKING WASHER	DISCO DE SEGURIDAD	RONDELLE D'ARRÊT
88	2127020	689-4322	2	PC	SECHSKANTMUTTER	HEXAGONAL NUT	TUERCA HEXAGONAL	ECROU HEXAGONAL
90	2296494	689-4322	0,63	M	SCHLAUCH	HOSE	MANGUERA	TUYAU FLEXIBLES
91	225770	689-4322	1	PC	SCHLAUCHSCHELLE	HOSE CLAMP	ABRAZADERA	COLLIER DE SERRAGE

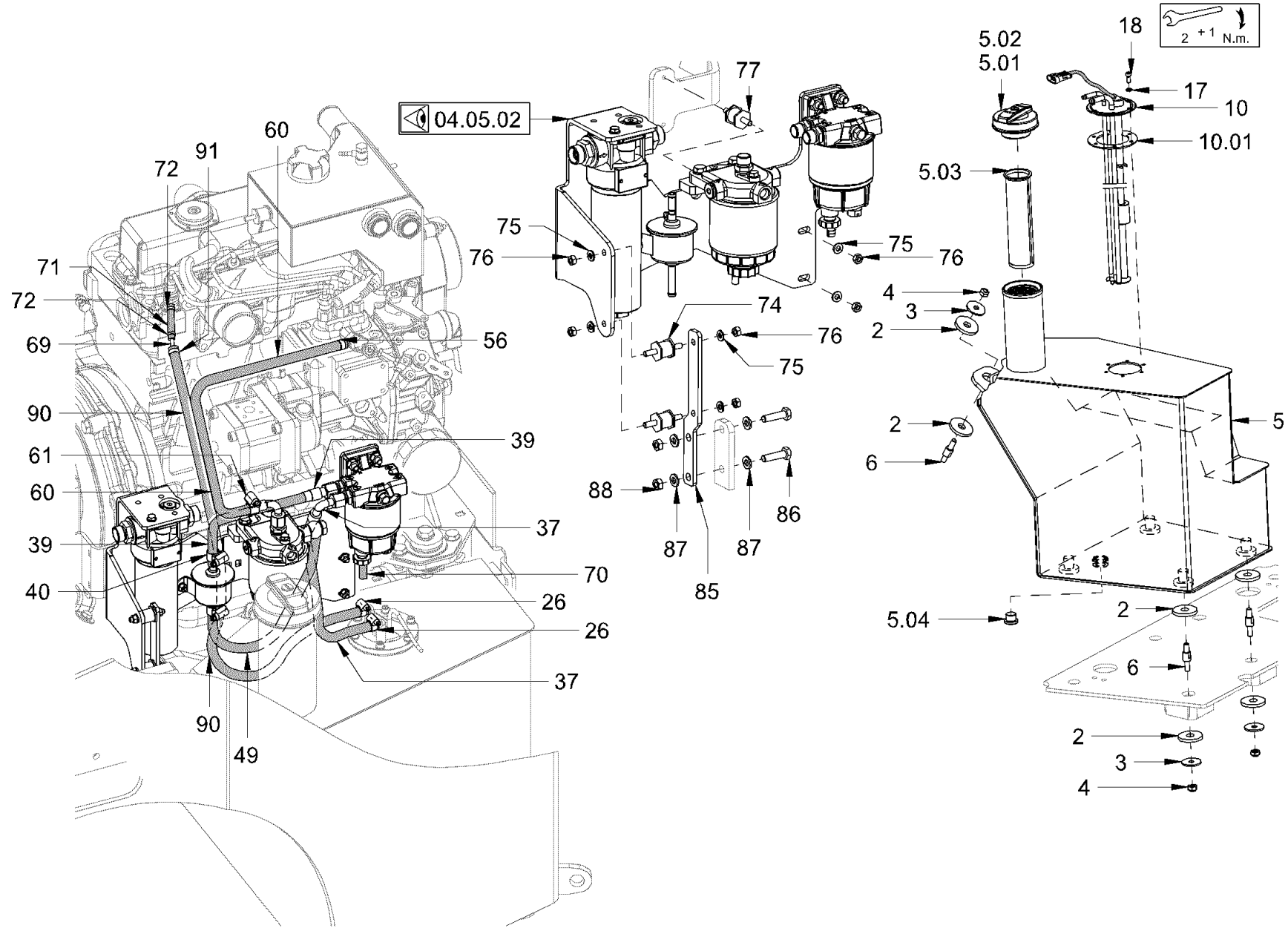

Baureihe: H200
 Series: H200
 Código der serie: H200
 Code de série: H200

Gruppe: 04.05.01 / 02
 Assembly: 04.05.01 / 02
 Grupo: 2373145
 Groupe: 2373145

Benennung: **KRAFTSTOFFANLAGE**
 Designation: **FUEL SYSTEM**
 Denominación: **SISTEMA DE COMBUSTIBLE**
 Dénomination: **SYSTÈME DE CARBURANT**

17/03/2020
 Seite 100



Position Item Posición Position	Teile-Nr. Part No. Referencia Référence	Gültig für Valid for Válido para Valable	Menge Quantity Cantidad Quantité	Einheit Unit Unidad Unité	Benennung	Designation	Denominación	Dénomination
2	1541536	4323-9999	10	PC	GUMMISCHEIBE	RUBBER WASHER	ARANDELA DE GOMA	RONDELLE EN CAOUTCHOUC
3	2033566	4323-9999	5	PC	SCHEIBE	WASHER	ARANDELA	RONDELLE
4	2127021	4323-9999	5	PC	SECHSKANTMUTTER	HEXAGONAL NUT	TUERCA HEXAGONAL	ECROU HEXAGONAL
5	2291854	4323-9999	1	PC	KRAFTSTOFFTANK	FUEL TANK	DEPÓSITO DE COMBUSTIBLE	RÉSERVOIR DE CARBURANT
5.01	2033908	4323-9999	1	PC	TANKDECKEL, MIT SCHLOSS	TANK CAP, WITH LOCK	TAPA DEL DEPÓSITO C/ CERRADURA	BOUCHON RÉSERV., AVEC SERRURE
5.02	367125	4323-9999	1	PC	SCHLÜSSEL	KEY	LLAVE	CLÉ
5.03	2049255	4323-9999	1	PC	SIEB	STRAINER	TAMIZ	TAMIS
5.04	1299654	4323-9999	1	PC	VERSCHLUSSSCHRAUBE	LOCKING SCREW	TORNILLO DE CIERRE	VIS DE FERMETURE
6	1541528	4323-9999	4	PC	DISTANZBOLZEN	SPACER PIN	PERNO DISTANCIADOR	BOULON D'ÉCARTEMENT
10	2099560	4323-9999	1	PC	VORRATSGEBER	FUEL GAUGE	SENSOR DE RESERVAS	JAUGE D'ESSENCE
10.01	2307235	4323-9999	1	PC	DICHTUNG	SEALING	JUNTA	JOINT
17	332437	4323-9999	6	PC	DICHTRING	SEALING RING	ANILLO DE JUNTA	BAGUE À LÈVRES
18	1202359	4323-9999	6	PC	ZYLINDERSCHRAUBE	CHEESE-HEAD SCREW	TORNILLO CILÍNDRICO	VIS À TÊTE CYLINDRIQUE
26	225770	4323-9999	2	PC	SCHLAUCHSCHELLE	HOSE CLAMP	ABRAZADERA	COLLIER DE SERRAGE
37	2260559	4323-9999	1	PC	SCHLAUCH	HOSE	MANGUERA	TUYAU FLEXIBLES
39	2164805	4323-9999	1	PC	SCHLAUCH	HOSE	MANGUERA	TUYAU FLEXIBLES
40	225770	4323-9999	2	PC	SCHLAUCHSCHELLE	HOSE CLAMP	ABRAZADERA	COLLIER DE SERRAGE
49	2139687	4323-9999	1	PC	SCHLAUCH	HOSE	MANGUERA	TUYAU FLEXIBLES
56	225770	4323-9999	1	PC	SCHLAUCHSCHELLE	HOSE CLAMP	ABRAZADERA	COLLIER DE SERRAGE
60	2296494	4323-9999	0,50	M	SCHLAUCH	HOSE	MANGUERA	TUYAU FLEXIBLES
61	225770	4323-9999	1	PC	SCHLAUCHSCHELLE	HOSE CLAMP	ABRAZADERA	COLLIER DE SERRAGE
69	378763	4323-9999	1	PC	REDUZIERSTUTZEN	REDUCING PIECE	RACOR REDUCTOR	TUYAU DE RÉDUCTION
70	2135242	4323-9999	1	PC	SCHLAUCH	HOSE	MANGUERA	TUYAU FLEXIBLES
71	612844	4323-9999	0,20	M	SCHLAUCH	HOSE	MANGUERA	TUYAU FLEXIBLES
72	357200	4323-9999	2	PC	ROHRSCHELLE	PIPE CLIP	ABRAZADERA	COLLIER DE SERRAGE
74	2127323	4323-9999	2	PC	GUMMIPUFFER	RUBBER BUFFER	SILENTBLOC	SILENTBLOC
75	2175169	4323-9999	6	PC	SICHERUNGSSCHEIBE	LOCKING WASHER	DISCO DE SEGURIDAD	RONDELLE D'ARRÊT
76	2127017	4323-9999	6	PC	SECHSKANTMUTTER	HEXAGONAL NUT	TUERCA HEXAGONAL	ECROU HEXAGONAL
77	2163160	4323-9999	2	PC	GUMMIPUFFER	RUBBER BUFFER	SILENTBLOC	SILENTBLOC
85	2090954	4323-9999	1	PC	HALTER	HOLDER	SOPORTE	SUPPORT
86	339180	4323-9999	2	PC	SECHSKANTSCHRAUBE	HEXAGON SCREW	TORNILLO HEXAGONAL	VIS HEXAGONALE
87	2232539	4323-9999	4	PC	SCHEIBE	WASHER	ARANDELA	RONDELLE
88	2127020	4323-9999	2	PC	SECHSKANTMUTTER	HEXAGONAL NUT	TUERCA HEXAGONAL	ECROU HEXAGONAL

Baureihe: Series: Código der serie: Code de série:	H200	Gruppe: Assembly: Grupo: Groupe:	04.05.01 / 02 2373145	Benennung: KRAFTSTOFFANLAGE Designation: FUEL SYSTEM Denominación: SISTEMA DE COMBUSTIBLE Dénomination: SYSTÈME DE CARBURANT	17/03/2020 Seite 101	
-------------------------------------------------------------	------	-------------------------------------------	--------------------------	-------------------------------------------------------------------------------------------------------------------------------------------------------------------	-------------------------	---------------------------------------------------------------------------------------

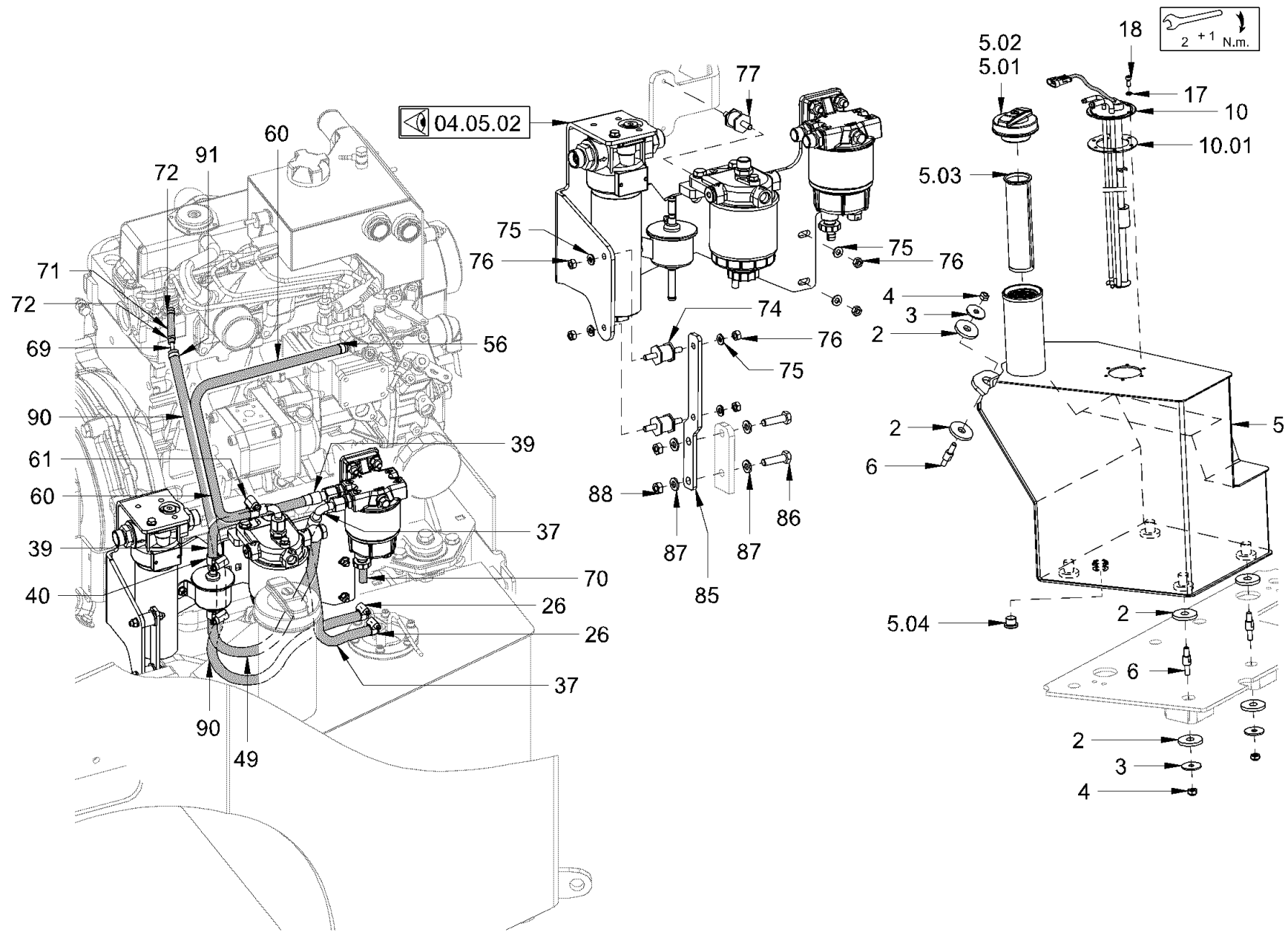

Baureihe: H200
 Series: H200
 Código der serie: H200
 Code de série: H200

Gruppe: 04.05.01 / 02
 Assembly: 04.05.01 / 02
 Grupo: 2373145
 Groupe: 2373145

Benennung: KRAFTSTOFFANLAGE
 Designation: FUEL SYSTEM
 Denominación: SISTEMA DE COMBUSTIBLE
 Dénomination: SYSTÈME DE CARBURANT

17/03/2020
 Seite 102



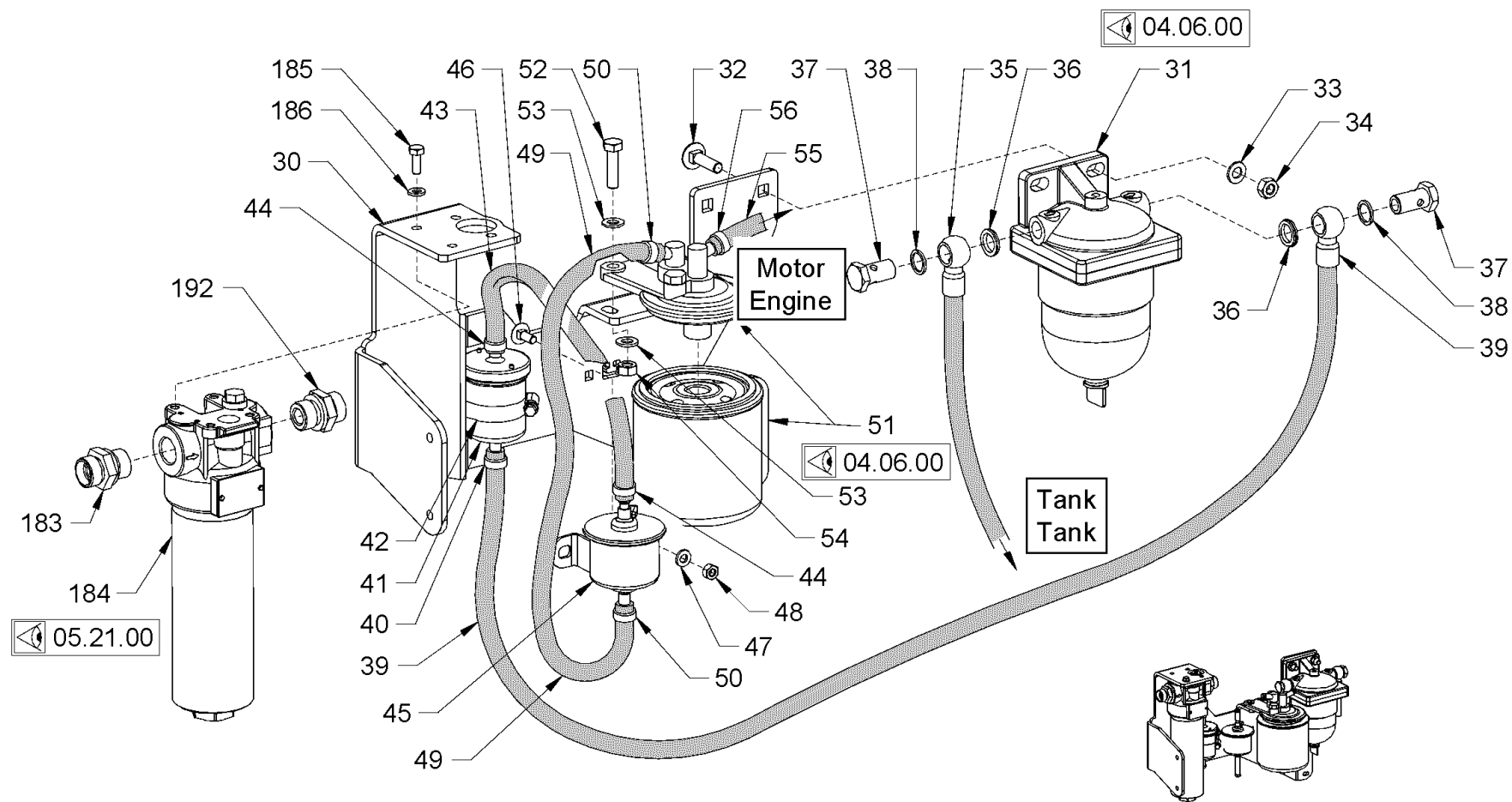

<p>Baureihe: Series: H200 Código der serie: Code de série:</p>	<p>Gruppe: Assembly: 04.05.02 / 00 Grupo: Grupo: 2089396</p>	<p>Benennung: KRAFTSTOFFANLAGE Designation: FUEL SYSTEM Denominación: SISTEMA DE COMBUSTIBLE Dénomination: SYSTÈME DE CARBURANT</p>	<p>17/03/2020 Seite 104</p>	
----------------------------------------------------------------------------	--------------------------------------------------------------------------	-----------------------------------------------------------------------------------------------------------------------------------------------------------------------------	---------------------------------	---------------------------------------------------------------------------------------

Position Item Posición Position	Teile-Nr. Part No. Referencia Référence	Gültig für Valid for Válido para Valable	Menge Quantity Cantidad Quantité	Einheit Unit Unidad Unité	Benennung	Designation	Denominación	Dénomination
30	2146022	1-688	1	PC	HALTER	HOLDER	SOPORTE	SUPPORT
31	2127336	1-688	1	PC	KRAFTSTOFF-FILTER KOMPL.	FUEL FILTER COMPL.	FILTRO DE COMBUSTIBLE COMPL.	FILTRE À CARBURANT COMPL.
32	2068925	1-688	2	PC	FLACHRUNDSCHRAUBE	MUSHROOM HEAD SCREW	TORNILLO CIL. CABEZA REBAJADA	VIS À TÊTE BOMBÉE
33	2175172	1-688	2	PC	SICHERUNGSSCHEIBE	LOCKING WASHER	DISCO DE SEGURIDAD	RONDELLE D'ARRÊT
34	2127020	1-688	2	PC	SECHSKANTMUTTER	HEXAGONAL NUT	TUERCA HEXAGONAL	ECROU HEXAGONAL
35	2139688	1-688	1	PC	SCHLAUCH	HOSE	MANGUERA	TUYAU FLEXIBLES
36	1207962	1-688	2	PC	DICHTRING	SEALING RING	ANILLO DE JUNTA	BAGUE À LÈVRES
37	206741	1-688	2	PC	HOHLSCHRAUBE	HOLLOW-CORE SCREW	TORNILLO HUECO	BOULON À FILET FEMELLE
38	219398	1-688	2	PC	DICHTRING	SEALING RING	ANILLO DE JUNTA	BAGUE À LÈVRES
39	2139687	1-688	1	PC	SCHLAUCH	HOSE	MANGUERA	TUYAU FLEXIBLES
40	225770	1-688	1	PC	SCHLAUCHSCHELLE	HOSE CLAMP	ABRAZADERA	COLLIER DE SERRAGE
41	2127331	1-688	1	PC	KRAFTSTOFFVORFILTER	FUEL FILTER CARTRIDGE	CARTUCHO DE FILTRO	CARTOUCHE FILTRANTE
42	1293389	1-688	1	PC	SCHLAUCHSCHELLE	HOSE CLAMP	ABRAZADERA	COLLIER DE SERRAGE
43	2162726	1-688	0,22	M	SCHLAUCH	HOSE	MANGUERA	TUYAU FLEXIBLES
44	225770	1-688	2	PC	SCHLAUCHSCHELLE	HOSE CLAMP	ABRAZADERA	COLLIER DE SERRAGE
45	2127334	1-688	1	PC	KRAFTSTOFFPUMPE	FUEL PUMP	BOMBA DE FUEL OIL	POMPE DE GASOIL
46	399825	1-688	2	PC	FLACHRUNDSCHRAUBE	MUSHROOM HEAD SCREW	TORNILLO CIL. CABEZA REBAJADA	VIS À TÊTE BOMBÉE
47	2175169	1-688	2	PC	SICHERUNGSSCHEIBE	LOCKING WASHER	DISCO DE SEGURIDAD	RONDELLE D'ARRÊT
48	2127017	1-688	2	PC	SECHSKANTMUTTER	HEXAGONAL NUT	TUERCA HEXAGONAL	ECROU HEXAGONAL
49	2162726	1-688	0,38	M	SCHLAUCH	HOSE	MANGUERA	TUYAU FLEXIBLES
50	225770	1-688	2	PC	SCHLAUCHSCHELLE	HOSE CLAMP	ABRAZADERA	COLLIER DE SERRAGE
51	2127327	1-688	1	PC	KRAFTSTOFF-FILTER KOMPL.	FUEL FILTER COMPL.	FILTRO DE COMBUSTIBLE COMPL.	FILTRE À CARBURANT COMPL.
52	339180	1-688	2	PC	SECHSKANTSCHRAUBE	HEXAGON SCREW	TORNILLO HEXAGONAL	VIS HEXAGONALE
53	216593	1-688	4	PC	SCHEIBE	WASHER	ARANDELA	RONDELLE
54	2127020	1-688	2	PC	SECHSKANTMUTTER	HEXAGONAL NUT	TUERCA HEXAGONAL	ECROU HEXAGONAL
55	225924	1-688	0,37	M	SCHLAUCH	HOSE	MANGUERA	TUYAU FLEXIBLES
56	225770	1-688	1	PC	SCHLAUCHSCHELLE	HOSE CLAMP	ABRAZADERA	COLLIER DE SERRAGE
183	317179	1-688	1	PC	EINSCHRAUBSTUTZEN GERADE	STRAIGHT SCREWED SOCKET	RACOR PARA ENROSCAR RECTO	RACCORD DROIT
184	2038887	1-688	1	PC	DRUCKFILTER	PRESSURE FILTER	FILTRO DE PRESIÓN	FILTRE DE PRESSION
185	213667	1-688	4	PC	SECHSKANTSCHRAUBE	HEXAGON SCREW	TORNILLO HEXAGONAL	VIS HEXAGONALE
186	2175169	1-688	4	PC	SICHERUNGSSCHEIBE	LOCKING WASHER	DISCO DE SEGURIDAD	RONDELLE D'ARRÊT
192	317179	1-688	1	PC	EINSCHRAUBSTUTZEN GERADE	STRAIGHT SCREWED SOCKET	RACOR PARA ENROSCAR RECTO	RACCORD DROIT

Baureihe: Series: Código der serie: Code de série:	H200	Gruppe: Assembly: Grupo: Groupe:	04.05.02 / 00 2089396	Benennung: Designation: Denominación: Dénomination:	KRAFTSTOFFANLAGE FUEL SYSTEM SISTEMA DE COMBUSTIBLE SYSTÈME DE CARBURANT	17/03/2020 Seite 105	
-------------------------------------------------------------	-------------	-------------------------------------------	----------------------------------	--------------------------------------------------------------	---------------------------------------------------------------------------------------------	---------------------------------------	---------------------------------------------------------------------------------------

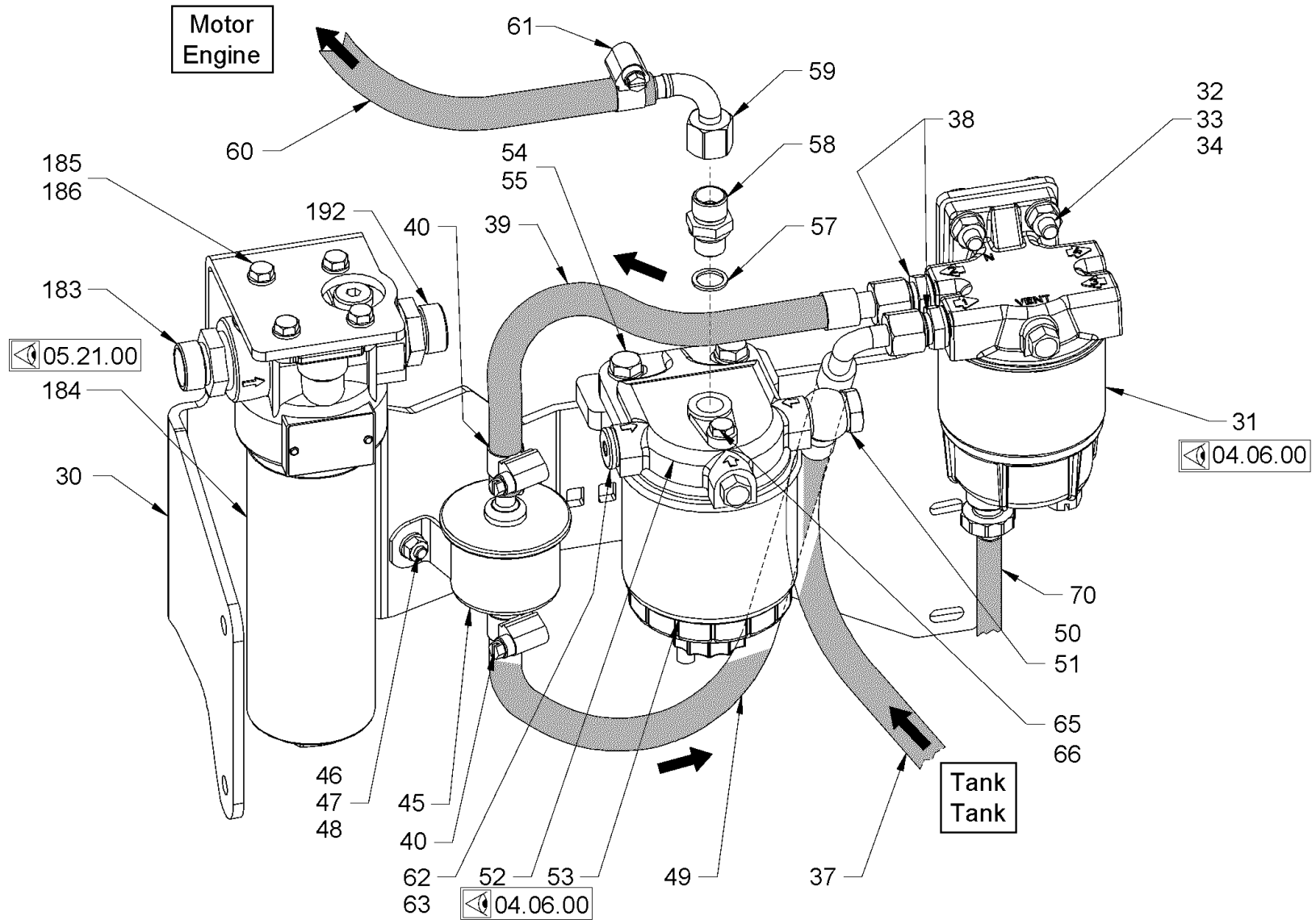

Baureihe: H200
 Series: H200
 Código der serie: H200
 Code de série: H200

Gruppe: 04.05.02 / 01
 Assembly: 04.05.02 / 01
 Grupo: 2094104
 Groupe:

Benennung: KRAFTSTOFFANLAGE
 Designation: FUEL SYSTEM
 Denominación: SISTEMA DE COMBUSTIBLE
 Dénomination: SYSTÈME DE CARBURANT

17/03/2020
 Seite 106



Position Item Posición Position	Teile-Nr. Part No. Referencia Référence	Gültig für Valid for Válido para Valable	Menge Quantity Cantidad Quantité	Einheit Unit Unidad Unité	Benennung	Designation	Denominación	Dénomination
30	2090360	689-4322	1	PC	HALTERUNG	HOLDER SYSTEM	FIJACIÓN	FIXATION
31	2164619	689-4322	1	PC	KRAFTSTOFF-FILTER KOMPL.	FUEL FILTER COMPL.	FILTRO DE COMBUSTIBLE COMPL.	FILTRE À CARBURANT COMPL.
32	2068925	689-4322	2	PC	FLACHRUNDSCHRAUBE	MUSHROOM HEAD SCREW	TORNILLO CIL. CABEZA REBAJADA	VIS À TÊTE BOMBÉE
33	2175172	689-9999	2	PC	SICHERUNGSSCHEIBE	LOCKING WASHER	DISCO DE SEGURIDAD	RONDELLE D'ARRÊT
34	2127020	689-4322	2	PC	SECHSKANTMUTTER	HEXAGONAL NUT	TUERCA HEXAGONAL	ECROU HEXAGONAL
37	2260559	689-4322	1	PC	SCHLAUCH	HOSE	MANGUERA	TUYAU FLEXIBLES
38	1205480	689-4322	2	PC	EINSCHRAUBSTUTZEN GERADE	STRAIGHT SCREWED SOCKET	RACOR PARA ENROSCAR RECTO	RACCORD DROIT
39	2164805	689-4322	1	PC	SCHLAUCH	HOSE	MANGUERA	TUYAU FLEXIBLES
40	225770	689-4322	2	PC	SCHLAUCHSCHELLE	HOSE CLAMP	ABRAZADERA	COLLIER DE SERRAGE
45	2127334	689-4322	1	PC	KRAFTSTOFFPUMPE	FUEL PUMP	BOMBA DE FUEL OIL	POMPE DE GASOIL
46	2164786	689-4322	2	PC	FLACHRUNDSCHRAUBE	MUSHROOM HEAD SCREW	TORNILLO CIL. CABEZA REBAJADA	VIS À TÊTE BOMBÉE
47	2175169	689-9999	2	PC	SICHERUNGSSCHEIBE	LOCKING WASHER	DISCO DE SEGURIDAD	RONDELLE D'ARRÊT
48	2127017	689-4322	2	PC	SECHSKANTMUTTER	HEXAGONAL NUT	TUERCA HEXAGONAL	ECROU HEXAGONAL
49	2139687	689-4322	1	PC	SCHLAUCH	HOSE	MANGUERA	TUYAU FLEXIBLES
50	206741	689-4322	1	PC	HOHLSCHRAUBE	HOLLOW-CORE SCREW	TORNILLO HUECO	BOULON À FILET FEMELLE
51	219398	689-4322	2	PC	DICHTRING	SEALING RING	ANILLO DE JUNTA	BAGUE À LÈVRES
52	2091352	689-4322	1	PC	FILTERKOPF	FILTER HEAD	CABEZAL DEL FILTRO	TÊTE DE FILTRE
53	2091354	689-4322	1	PC	KRAFTSTOFF-FILTER	FUEL FILTER	FILTRO DE COMBUSTIBLE	FILTRE À CARBURANT
54	339180	689-9999	2	PC	SECHSKANTSCHRAUBE	HEXAGON SCREW	TORNILLO HEXAGONAL	VIS HEXAGONALE
55	2175172	689-9999	4	PC	SICHERUNGSSCHEIBE	LOCKING WASHER	DISCO DE SEGURIDAD	RONDELLE D'ARRÊT
57	219398	689-4322	1	PC	DICHTRING	SEALING RING	ANILLO DE JUNTA	BAGUE À LÈVRES
58	444006	689-4322	1	PC	EINSCHRAUBSTUTZEN GERADE	STRAIGHT SCREWED SOCKET	RACOR PARA ENROSCAR RECTO	RACCORD DROIT
59	1299530	689-4322	1	PC	SCHLAUCHARMATUR	HOSE FITTING	ACCESORIO DE MANGUERA	RACCORD POUR TUYAU SOUPLE
60	2296494	689-4322	0,50	M	SCHLAUCH	HOSE	MANGUERA	TUYAU FLEXIBLES
61	225770	689-4322	1	PC	SCHLAUCHSCHELLE	HOSE CLAMP	ABRAZADERA	COLLIER DE SERRAGE
62	242640	689-4322	1	PC	VERSCHLUSSSCHRAUBE	LOCKING SCREW	TORNILLO DE CIERRE	VIS DE FERMETURE
63	219398	689-4322	1	PC	DICHTRING	SEALING RING	ANILLO DE JUNTA	BAGUE À LÈVRES
65	2128328	689-4322	1	PC	SECHSKANTSCHRAUBE	HEXAGON SCREW	TORNILLO HEXAGONAL	VIS HEXAGONALE
66	332437	689-4322	1	PC	DICHTRING	SEALING RING	ANILLO DE JUNTA	BAGUE À LÈVRES
70	2135242	689-4322	1	PC	SCHLAUCH	HOSE	MANGUERA	TUYAU FLEXIBLES
183	317179	689-4322	1	PC	EINSCHRAUBSTUTZEN GERADE	STRAIGHT SCREWED SOCKET	RACOR PARA ENROSCAR RECTO	RACCORD DROIT
184	2038887	689-4322	1	PC	DRUCKFILTER KOMPL.	PRESSURE FILTER COMPL.	FILTRO DE PRESIÓN COMPL.	FILTRE DE PRESSION COMPL.
185	213667	689-4322	4	PC	SECHSKANTSCHRAUBE	HEXAGON SCREW	TORNILLO HEXAGONAL	VIS HEXAGONALE

Baureihe: Series: Código der serie: Code de série:	H200	Gruppe: Assembly: Grupo: Groupe:	04.05.02 / 01 2094104	Benennung: Designation: Denominación: Dénomination:	KRAFTSTOFFANLAGE FUEL SYSTEM SISTEMA DE COMBUSTIBLE SYSTÈME DE CARBURANT	17/03/2020 Seite 107	
-------------------------------------------------------------	-------------	-------------------------------------------	----------------------------------------	--------------------------------------------------------------	---------------------------------------------------------------------------------------------------------------	---------------------------------------	---------------------------------------------------------------------------------------

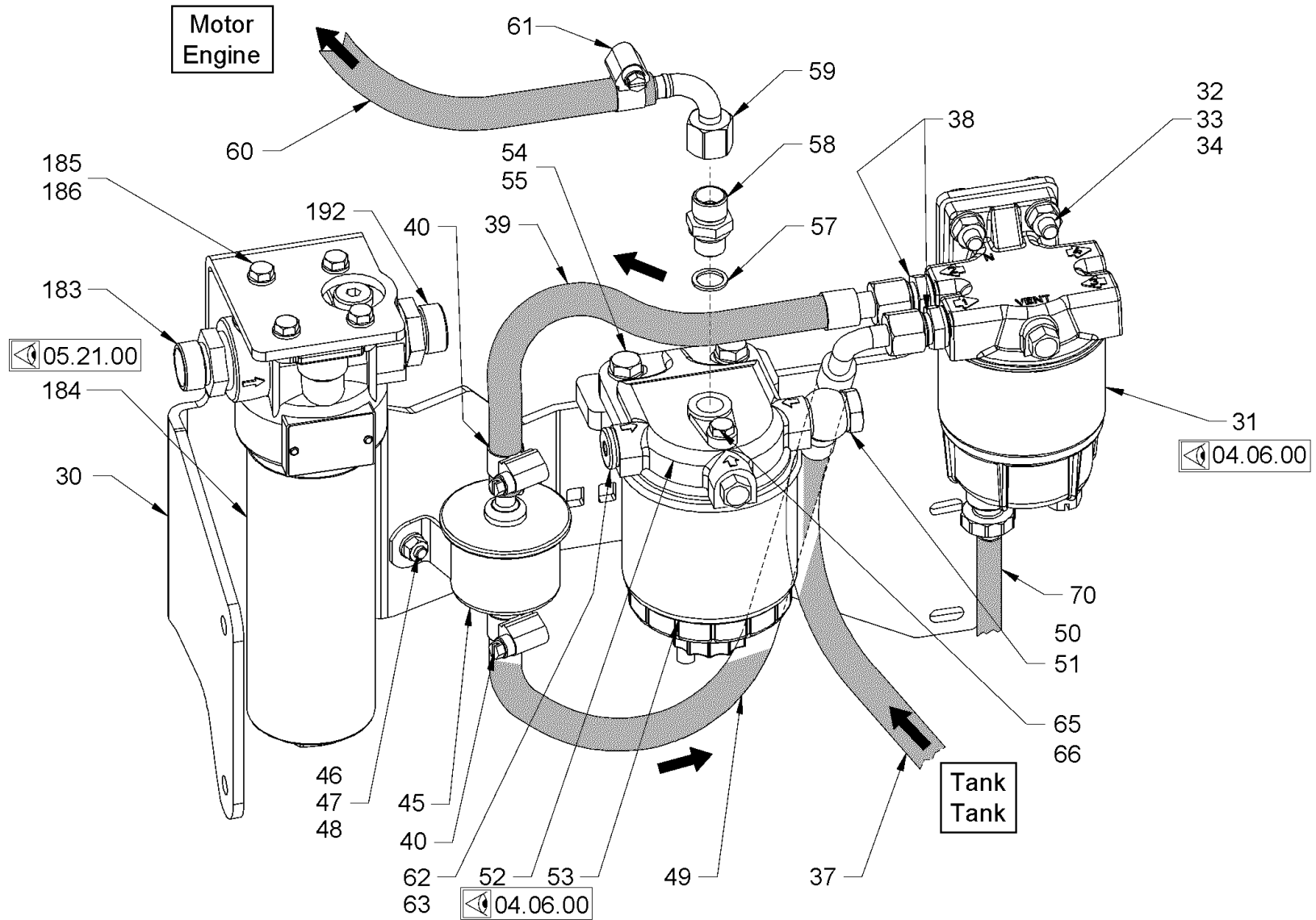

Baureihe: H200
 Series: H200
 Código der serie:
 Code de série:

Gruppe: 04.05.02 / 01
 Assembly: 04.05.02 / 01
 Grupo: 2094104
 Groupe:

Benennung: KRAFTSTOFFANLAGE
 Designation: FUEL SYSTEM
 Denominación: SISTEMA DE COMBUSTIBLE
 Dénomination: SYSTÈME DE CARBURANT

17/03/2020
 Seite 108



<i>Position Item Posición Position</i>	<i>Teile-Nr. Part No. Referencia Référence</i>	<i>Gültig für Valid for Válido para Valable</i>	<i>Menge Quantity Cantidad Quantité</i>	<i>Einheit Unit Unidad Unité</i>	<i>Benennung</i>	<i>Designation</i>	<i>Denominación</i>	<i>Dénomination</i>
186	2175169	689-4322	4	PC	SICHERUNGSSCHEIBE	LOCKING WASHER	DISCO DE SEGURIDAD	RONDELLE D'ARRÊT
192	317179	689-4322	1	PC	EINSCHRAUBSTUTZEN GERADE	STRAIGHT SCREWED SOCKET	RACOR PARA ENROSCAR RECTO	RACCORD DROIT

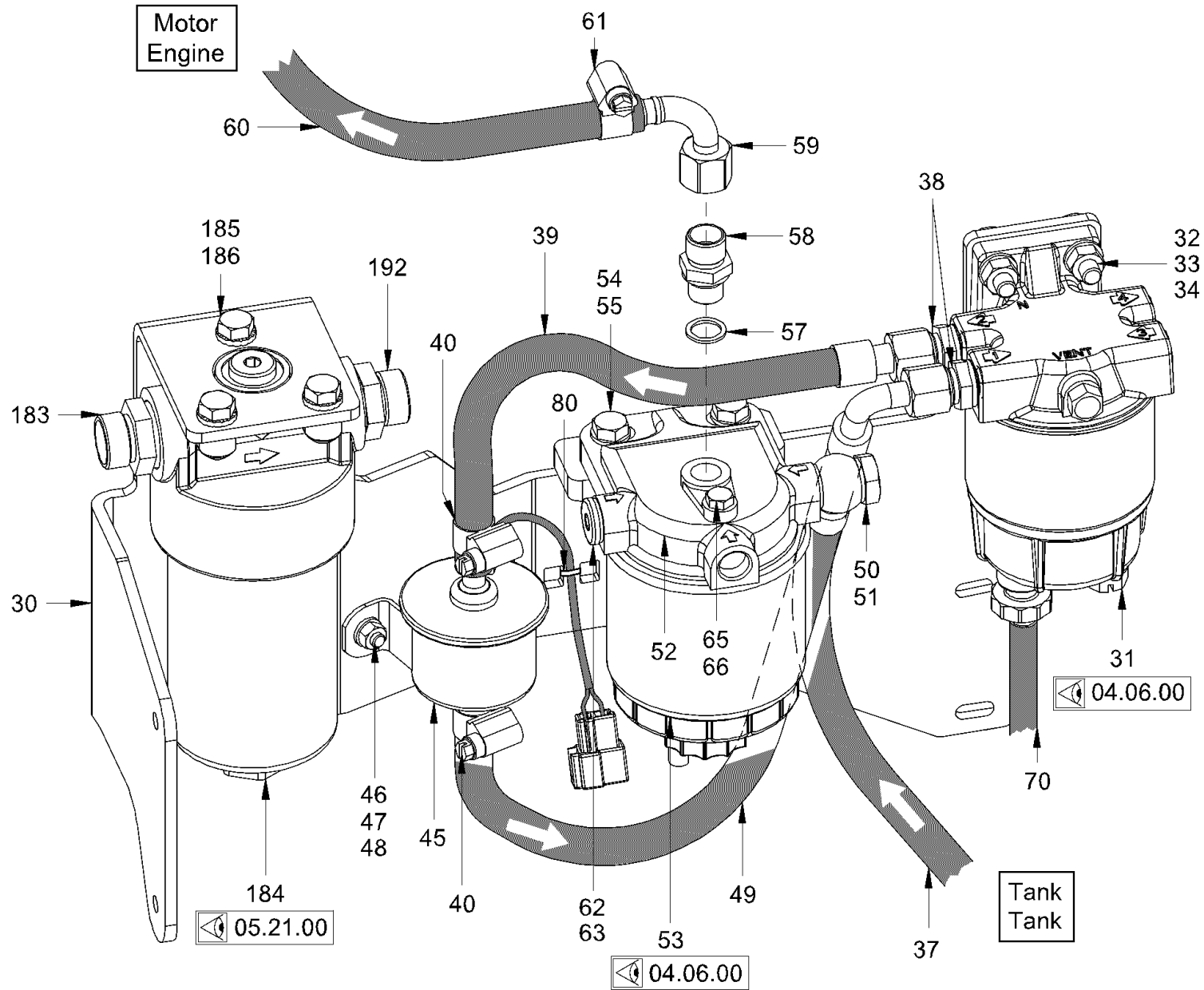

<p>Baureihe: H200 Series: H200 Código der serie: H200 Code de série: H200</p>	<p>Gruppe: 04.05.02 / 02 Assembly: 04.05.02 / 02 Grupo: 2373133 Groupe: 2373133</p>	<p>Benennung: KRAFTSTOFFANLAGE Designation: FUEL SYSTEM Denominación: SISTEMA DE COMBUSTIBLE Dénomination: SYSTÈME DE CARBURANT</p>	<p>17/03/2020 Seite 110</p>	
----------------------------------------------------------------------------------------------------------------------	----------------------------------------------------------------------------------------------------------------------------	--------------------------------------------------------------------------------------------------------------------------------------------------------------------------------------------------------	------------------------------------------	---------------------------------------------------------------------------------------

Position Item Posición Position	Teile-Nr. Part No. Referencia Référence	Gültig für Valid for Válido para Valable	Menge Quantity Cantidad Quantité	Einheit Unit Unidad Unité	Benennung	Designation	Denominación	Dénomination
30	2328877	4323-9999	1	PC	HALTERUNG	HOLDER SYSTEM	FIJACIÓN	FIXATION
31	2164619	4323-9999	1	PC	KRAFTSTOFF-FILTER KOMPL.	FUEL FILTER COMPL.	FILTRO DE COMBUSTIBLE COMPL.	FILTRE À CARBURANT COMPL.
32	2146252	4323-9999	2	PC	FLACHRUNDSCHRAUBE	MUSHROOM HEAD SCREW	TORNILLO CIL. CABEZA REBAJADA	VIS À TÊTE BOMBÉE
33	2175172	4323-9999	2	PC	SICHERUNGSSCHEIBE	LOCKING WASHER	DISCO DE SEGURIDAD	RONDELLE D'ARRÊT
34	2127020	4323-9999	2	PC	SECHSKANTMUTTER	HEXAGONAL NUT	TUERCA HEXAGONAL	ECROU HEXAGONAL
37	2260559	4323-9999	1	PC	SCHLAUCH	HOSE	MANGUERA	TUYAU FLEXIBLES
38	1205480	4323-9999	2	PC	EINSCHRAUBSTUTZEN GERADE	STRAIGHT SCREWED SOCKET	RACOR PARA ENROSCAR RECTO	RACCORD DROIT
39	2164805	4323-9999	1	PC	SCHLAUCH	HOSE	MANGUERA	TUYAU FLEXIBLES
40	225770	4323-9999	2	PC	SCHLAUCHSCHELLE	HOSE CLAMP	ABRAZADERA	COLLIER DE SERRAGE
45	2127334	4323-9999	1	PC	KRAFTSTOFFPUMPE	FUEL PUMP	BOMBA DE FUEL OIL	POMPE DE GASOIL
46	2164786	4323-9999	2	PC	FLACHRUNDSCHRAUBE	MUSHROOM HEAD SCREW	TORNILLO CIL. CABEZA REBAJADA	VIS À TÊTE BOMBÉE
47	2175169	4323-9999	2	PC	SICHERUNGSSCHEIBE	LOCKING WASHER	DISCO DE SEGURIDAD	RONDELLE D'ARRÊT
48	2127017	4323-9999	2	PC	SECHSKANTMUTTER	HEXAGONAL NUT	TUERCA HEXAGONAL	ECROU HEXAGONAL
49	2139687	4323-9999	1	PC	SCHLAUCH	HOSE	MANGUERA	TUYAU FLEXIBLES
50	206741	4323-9999	1	PC	HOHLSCHRAUBE	HOLLOW-CORE SCREW	TORNILLO HUECO	BOULON À FILET FEMELLE
51	219398	4323-9999	2	PC	DICHTRING	SEALING RING	ANILLO DE JUNTA	BAGUE À LÈVRES
52	2091352	4323-9999	1	PC	FILTERKOPF	FILTER HEAD	CABEZAL DEL FILTRO	TÊTE DE FILTRE
53	2091354	4323-9999	1	PC	KRAFTSTOFF-FILTER KOMPL.	FUEL FILTER COMPL.	FILTRO DE COMBUSTIBLE COMPL.	FILTRE À CARBURANT COMPL.
54	213829	4323-9999	2	PC	SECHSKANTSCHRAUBE	HEXAGON SCREW	TORNILLO HEXAGONAL	VIS HEXAGONALE
55	2175172	4323-9999	2	PC	SICHERUNGSSCHEIBE	LOCKING WASHER	DISCO DE SEGURIDAD	RONDELLE D'ARRÊT
57	219398	4323-9999	1	PC	DICHTRING	SEALING RING	ANILLO DE JUNTA	BAGUE À LÈVRES
58	444006	4323-9999	1	PC	EINSCHRAUBSTUTZEN GERADE	STRAIGHT SCREWED SOCKET	RACOR PARA ENROSCAR RECTO	RACCORD DROIT
59	1299530	4323-9999	1	PC	SCHLAUCHARMATUR	HOSE FITTING	ACCESORIO DE MANGUERA	RACCORD POUR TUYAU SOUPLE
60	2296494	4323-9999	0,50	M	SCHLAUCH	HOSE	MANGUERA	TUYAU FLEXIBLES
61	225770	4323-9999	1	PC	SCHLAUCHSCHELLE	HOSE CLAMP	ABRAZADERA	COLLIER DE SERRAGE
62	242640	4323-9999	1	PC	VERSCHLUSSSCHRAUBE	LOCKING SCREW	TORNILLO DE CIERRE	VIS DE FERMETURE
63	219398	4323-9999	1	PC	DICHTRING	SEALING RING	ANILLO DE JUNTA	BAGUE À LÈVRES
65	2128328	4323-9999	1	PC	SECHSKANTSCHRAUBE	HEXAGON SCREW	TORNILLO HEXAGONAL	VIS HEXAGONALE
66	332437	4323-9999	1	PC	DICHTRING	SEALING RING	ANILLO DE JUNTA	BAGUE À LÈVRES
70	2135242	4323-9999	1	PC	SCHLAUCH	HOSE	MANGUERA	TUYAU FLEXIBLES
80	344273	4323-9999	1	PC	KABELBINDER	WIRE FASTENER	SUJETACABLES	ATTACHE DE CÂBLE
183	317179	4323-9999	1	PC	EINSCHRAUBSTUTZEN GERADE	STRAIGHT SCREWED SOCKET	RACOR PARA ENROSCAR RECTO	RACCORD DROIT
184	2322755	4323-9999	1	PC	FILTER KOMPL.	FILTER COMPL.	FILTRO COMPL.	FILTRE COMPL.

Baureihe: Series: Código der serie: Code de série:	H200	Gruppe: Assembly: Grupo: Groupe:	04.05.02 / 02 2373133	Benennung: Designation: Denominación: Dénomination:	KRAFTSTOFFANLAGE FUEL SYSTEM SISTEMA DE COMBUSTIBLE SYSTÈME DE CARBURANT	17/03/2020 Seite 111	
-------------------------------------------------------------	------	-------------------------------------------	--------------------------	--------------------------------------------------------------	---------------------------------------------------------------------------------------------------------------	-------------------------	---------------------------------------------------------------------------------------

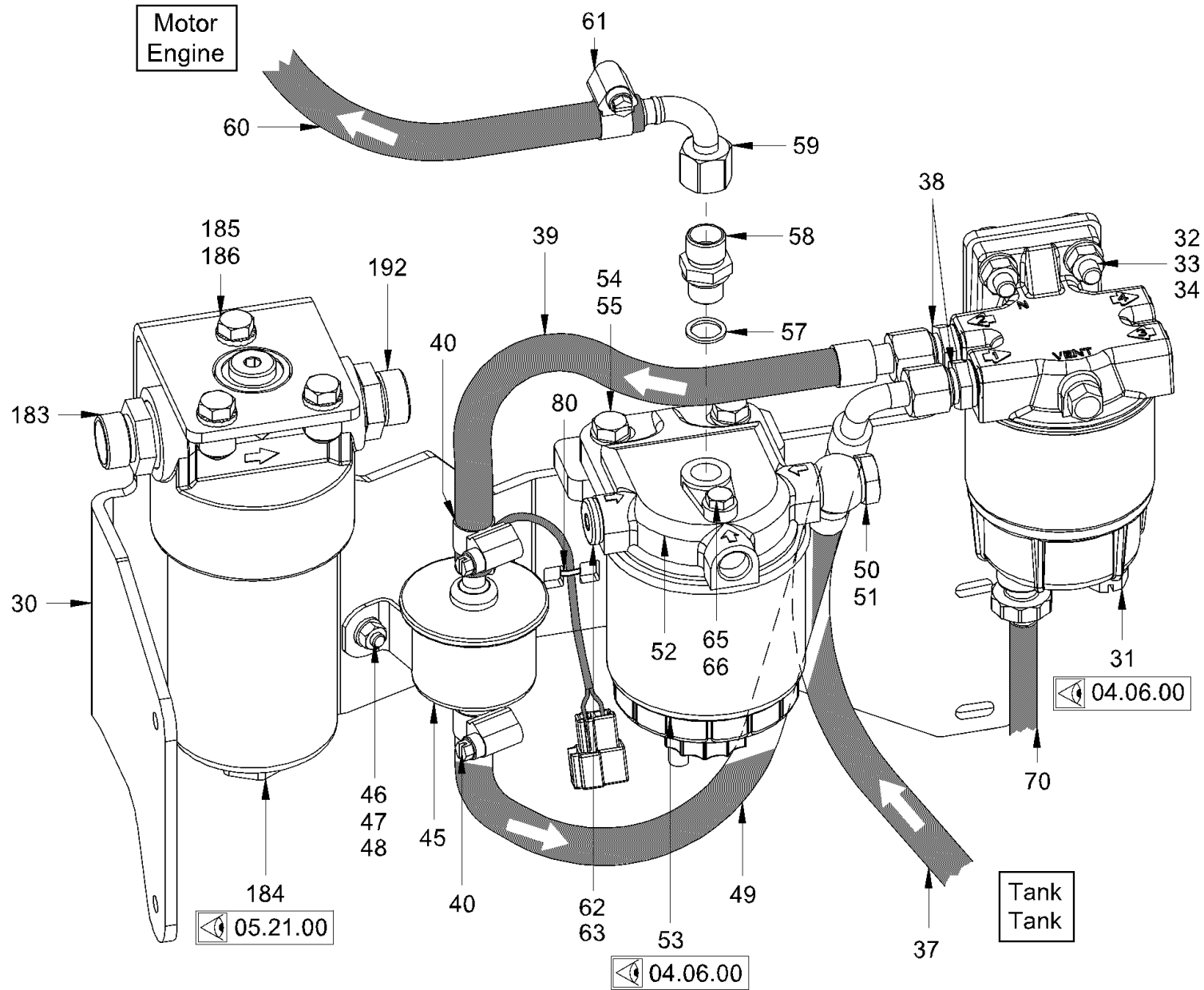

Baureihe: H200
 Series: H200
 Código der serie:
 Code de série:

Gruppe: 04.05.02 / 02
 Assembly: 04.05.02 / 02
 Grupo: 2373133
 Groupe:

Benennung: KRAFTSTOFFANLAGE
 Designation: FUEL SYSTEM
 Denominación: SISTEMA DE COMBUSTIBLE
 Dénomination: SYSTÈME DE CARBURANT

17/03/2020
 Seite 112



<i>Position Item Posición Position</i>	<i>Teile-Nr. Part No. Referencia Référence</i>	<i>Gültig für Valid for Válido para Valable</i>	<i>Menge Quantity Cantidad Quantité</i>	<i>Einheit Unit Unidad Unité</i>	<i>Benennung</i>	<i>Designation</i>	<i>Denominación</i>	<i>Dénomination</i>
185	2119339	4323-9999	3	PC	SECHSKANTSCHRAUBE	HEXAGON SCREW	TORNILLO HEXAGONAL	VIS HEXAGONALE
186	2175172	4323-9999	3	PC	SICHERUNGSSCHEIBE	LOCKING WASHER	DISCO DE SEGURIDAD	RONDELLE D'ARRÊT
192	317179	4323-9999	1	PC	EINSCHRAUBSTUTZEN GERADE	STRAIGHT SCREWED SOCKET	RACOR PARA ENROSCAR RECTO	RACCORD DROIT

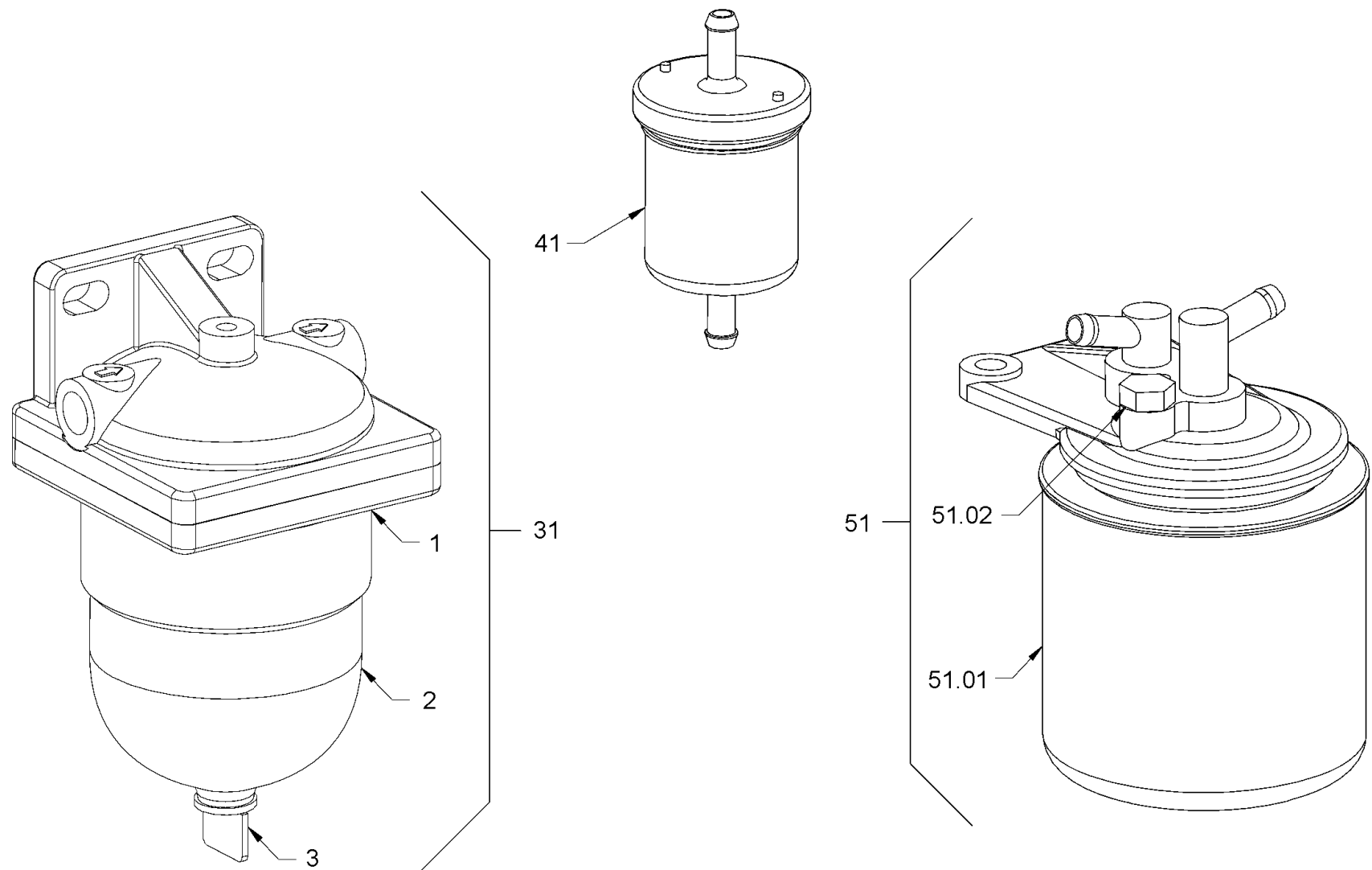

Baureihe:
 Series: H200
 Código der serie:
 Code de série:

Gruppe:
 Assembly: 04.06.00 / 00
 Grupo:
 2061600
 Groupe:

Benennung: **KRAFTSTOFF-FILTER**
 Designation: **FUEL FILTER**
 Denominación: **FILTRO DE COMBUSTIBLE**
 Dénomination: **FILTRE À CARBURANT**

17/03/2020
 Seite 114



<i>Position Item Posición Position</i>	<i>Teile-Nr. Part No. Referencia Référence</i>	<i>Gültig für Valid for Válido para Valable</i>	<i>Menge Quantity Cantidad Quantité</i>	<i>Einheit Unit Unidad Unité</i>	<i>Benennung</i>	<i>Designation</i>	<i>Denominación</i>	<i>Dénomination</i>
1	2174264	1-688	1	PC	DICHTRING	SEALING RING	ANILLO DE JUNTA	BAGUE À LÈVRES
2	2174261	1-688	1	PC	FILTERTOPF	FILTER POT	CUERPO DE FILTRO	BOÎTIER DE FILTRE
3	2174266	1-688	1	PC	ABLASSSCHRAUBE	DRAIN SCREW	TORNILLO DE DESAGÜE	VIS DE DÉCHARGE
31	2127336	1-688	1	PC	KRAFTSTOFF-FILTER KOMPL.	FUEL FILTER COMPL.	FILTRO DE COMBUSTIBLE COMPL.	FILTRE À CARBURANT COMPL.
41	2127331	1-688	1	PC	KRAFTSTOFFVORFILTER	FUEL FILTER CARTRIDGE	CARTUCHO DE FILTRO	CARTOUCHE FILTRANTE
51	2127327	1-688	1	PC	KRAFTSTOFF-FILTER KOMPL.	FUEL FILTER COMPL.	FILTRO DE COMBUSTIBLE COMPL.	FILTRE À CARBURANT COMPL.
51.01	2127329	1-688	1	PC	FILTERPATRONE, KRAFTSTOFF	FILTER CARTRIDGE, FUEL	CARTUCHO FILTRO, COMBUSTIBLE	CARTOUCHE FILTRANTE, CARBURANT
51.02	2133143	1-688	1	PC	O-RING	O-RING SEAL	ANILLO TOROÏDAL	JOINT TORIQUE

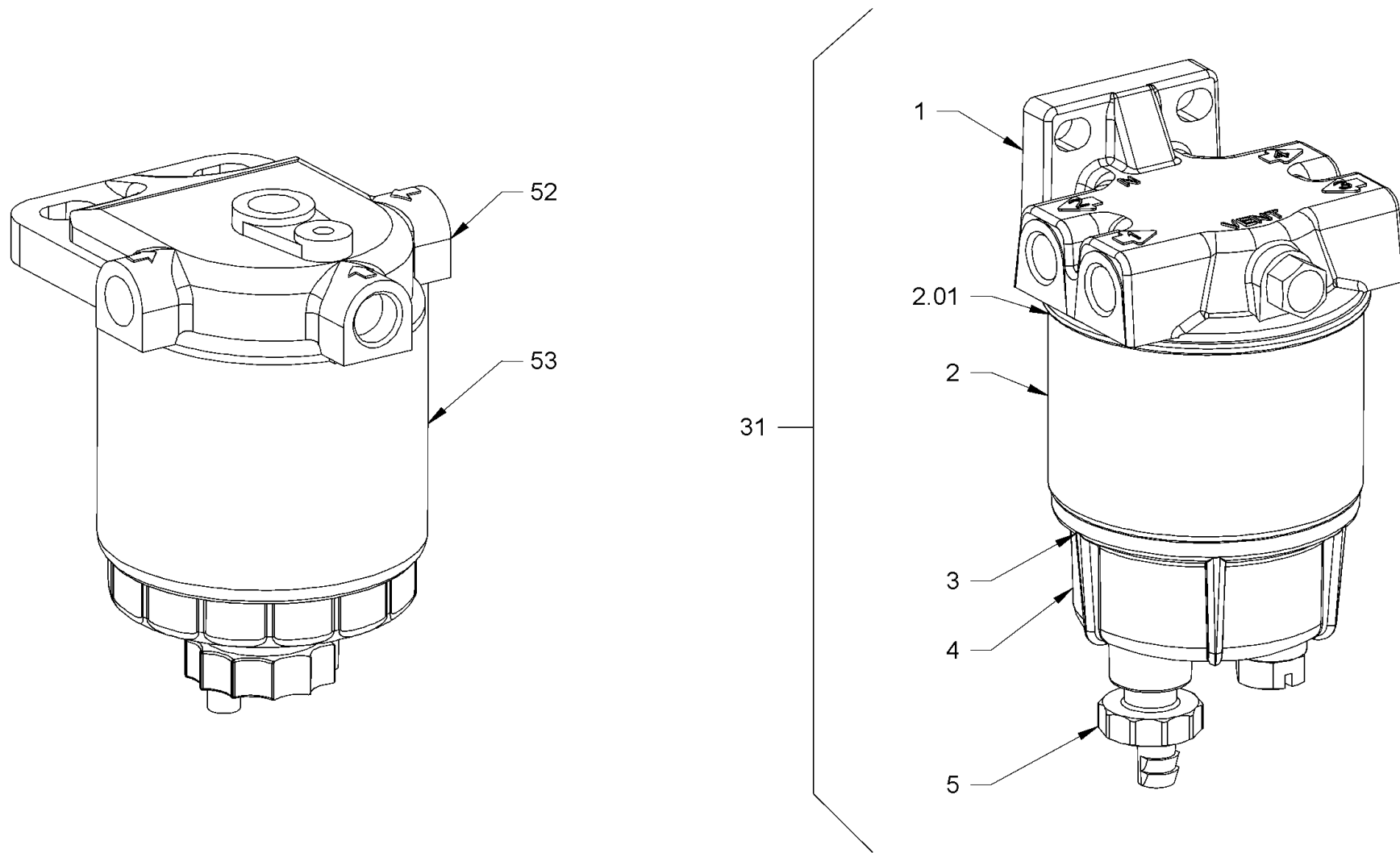

Baureihe: H200
 Series: H200
 Código der serie: H200
 Code de série: H200

Gruppe: 04.06.00 / 01
 Assembly: 04.06.00 / 01
 Grupo: 2094109
 Groupe: 2094109

Benennung: KRAFTSTOFF-FILTER
 Designation: FUEL FILTER
 Denominación: FILTRO DE COMBUSTIBLE
 Dénomination: FILTRE À CARBURANT

17/03/2020
 Seite 116



Position Item Posición Position	Teile-Nr. Part No. Referencia Référence	Gültig für Valid for Válido para Valable	Menge Quantity Cantidad Quantité	Einheit Unit Unidad Unité	Benennung	Designation	Denominación	Dénomination
1	2164639	689-9999	1	PC	FILTERKOPF	FILTER HEAD	CABEZAL DEL FILTRO	TÊTE DE FILTRE
2	2164645	689-9999	1	PC	FILTERPATRONE	FILTER CARTRIDGE	CARTUCHO DEL FILTRO	CARTOUCHE FILTRANTE
2.01	2164643	689-9999	1	PC	DICHTKANTENRING	SEALING WASHER	ANILLO CANTOS DE ESTANQUEIDAD	BAGUE D'ÉTANCHÉITÉ
3	2164647	689-9999	1	PC	O-RING	O-RING SEAL	ANILLO TOROÏDAL	JOINT TORIQUE
4	2164649	689-9999	1	PC	FILTERTOPF	FILTER POT	CUERPO DE FILTRO	BOÎTIER DE FILTRE
5	2068750	689-9999	1	PC	AUSLASSVENTIL	DISCHARGE VALVE	VÁLVULA DE DESCARGA	SOUPAPE DE SORTIE
31	2164619	689-9999	1	PC	KRAFTSTOFF-FILTER KOMPL.	FUEL FILTER COMPL.	FILTRO DE COMBUSTIBLE COMPL.	FILTRE À CARBURANT COMPL.
52	2091352	689-9999	1	PC	FILTERKOPF	FILTER HEAD	CABEZAL DEL FILTRO	TÊTE DE FILTRE
53	2091354	689-9999	1	PC	KRAFTSTOFF-FILTER	FUEL FILTER	FILTRO DE COMBUSTIBLE	FILTRE À CARBURANT

Baureihe: Series: Código der serie: Code de série:	H200	Gruppe: Assembly: Grupo: Groupe:	04.06.00 / 01 2094109	Benennung: Designation: Denominación: Dénomination:	KRAFTSTOFF-FILTER FUEL FILTER FILTRO DE COMBUSTIBLE FILTRE À CARBURANT	17/03/2020 Seite 117	
-------------------------------------------------------------	------	-------------------------------------------	--------------------------	--------------------------------------------------------------	-------------------------------------------------------------------------------------------------------------	-------------------------	---------------------------------------------------------------------------------------

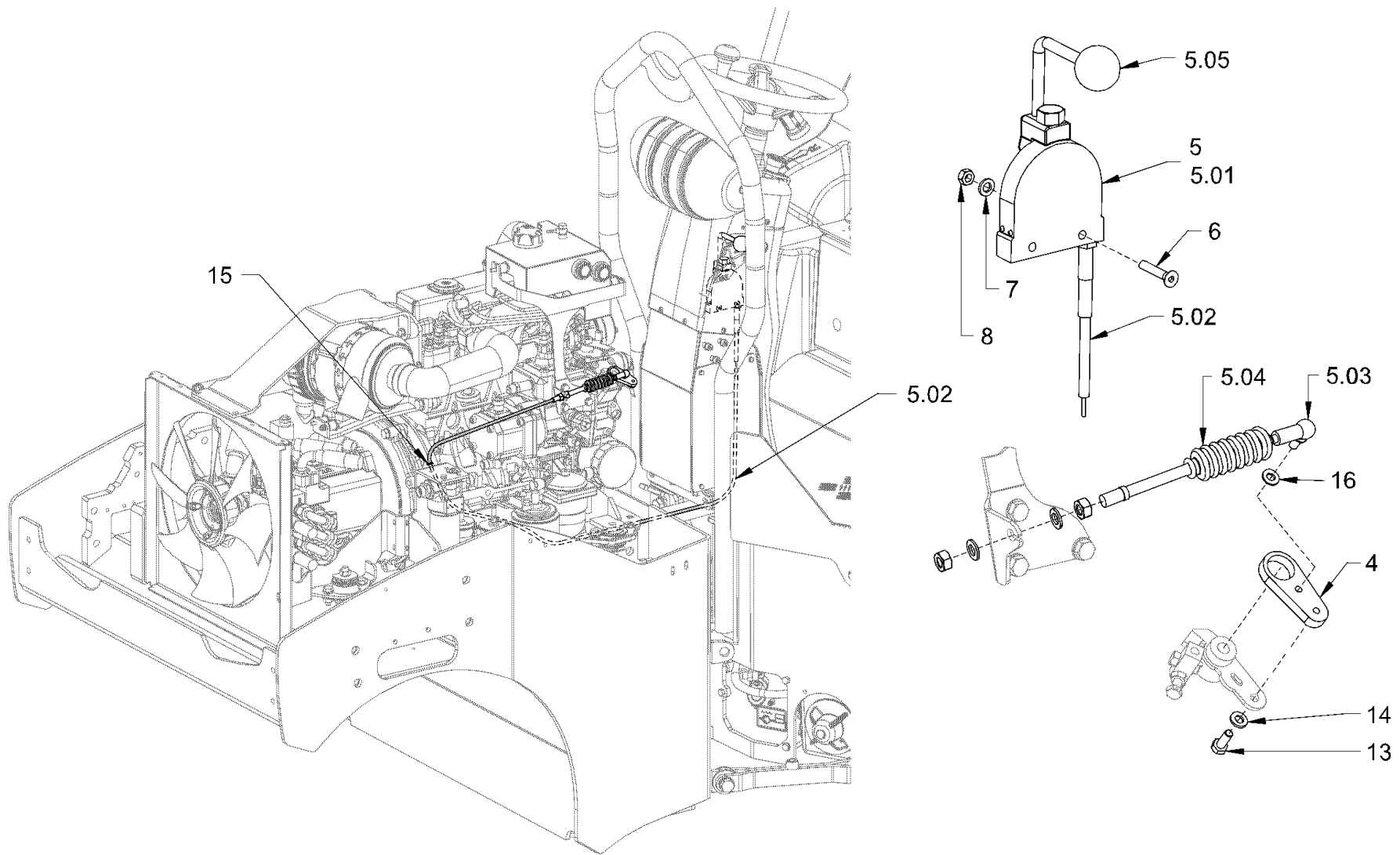

Baureihe: H200
 Series: H200
 Código der serie: H200
 Code de série: H200

Gruppe: 04.10.00 / 00
 Assembly: 04.10.00 / 00
 Grupo: 2061751
 Groupe: 2061751

Benennung: **MOTORBETÄTIGUNG**
 Designation: **ENGINE CONTROL**
 Denominación: **ACCIONAMIENTO DEL MOTOR**
 Dénomination: **COMMANDE DU MOTEUR**

17/03/2020
 Seite 118



Position Item Posición Position	Teile-Nr. Part No. Referencia Référence	Gültig für Valid for Válido para Valable	Menge Quantity Cantidad Quantité	Einheit Unit Unidad Unité	Benennung	Designation	Denominación	Dénomination
4	2059662	1-9999	1	PC	HEBEL	LEVER	PALANCA	LEVIER
5	2143190	1-9999	1	PC	BETÄTIGUNGSZUG KOMPL.	ACTUATING CABLE COMPL.	CABLE DE ACCIONAMIENTO COMPL.	CÂBLE D'ACTIONNEMENT COMPL.
5.01	2149384	1-9999	1	PC	HANDHEBEL	HAND LEVER	PALANCA MANUAL	LEVIER À MAIN
5.02	2149387	1-9999	1	PC	BETÄTIGUNGSZUG	ACTUATING CABLE	CABLE DE ACCIONAMIENTO	CÂBLE D'ACTIONNEMENT
5.03	200743	1-9999	1	PC	WINKELGELENK	ANGLE JOINT	ARTICULACIÓN ANGULAR	ROTULE
5.04	2046558	1-9999	1	PC	FALTENBALG	BELLOWS	FUELLE	TUYAU ACCORDÉON
5.05	2132704	1-9999	1	PC	KUGELKNOPF	BALL HANDLE	BOLITA	POIGNÉE SPHÉRIQUE
6	371556	1-9999	2	PC	SENKSCHRAUBE	COUNTERSUNK SCREW	TORNILLO AVELLANADO	VIS NOYÉE
7	2175169	1-9999	2	PC	SICHERUNGSSCHEIBE	LOCKING WASHER	DISCO DE SEGURIDAD	RONDELLE D'ARRÊT
8	2127017	1-9999	2	PC	SECHSKANTMUTTER	HEXAGONAL NUT	TUERCA HEXAGONAL	ECROU HEXAGONAL
13	213667	1-9999	1	PC	SECHSKANTSCHRAUBE	HEXAGON SCREW	TORNILLO HEXAGONAL	VIS HEXAGONALE
14	2175169	1-9999	1	PC	SICHERUNGSSCHEIBE	LOCKING WASHER	DISCO DE SEGURIDAD	RONDELLE D'ARRÊT
15	380687	1-9999	10	PC	KABELBINDER	WIRE FASTENER	SUJETACABLES	ATTACHE DE CÂBLE
16	2175169	1-9999	1	PC	SICHERUNGSSCHEIBE	LOCKING WASHER	DISCO DE SEGURIDAD	RONDELLE D'ARRÊT

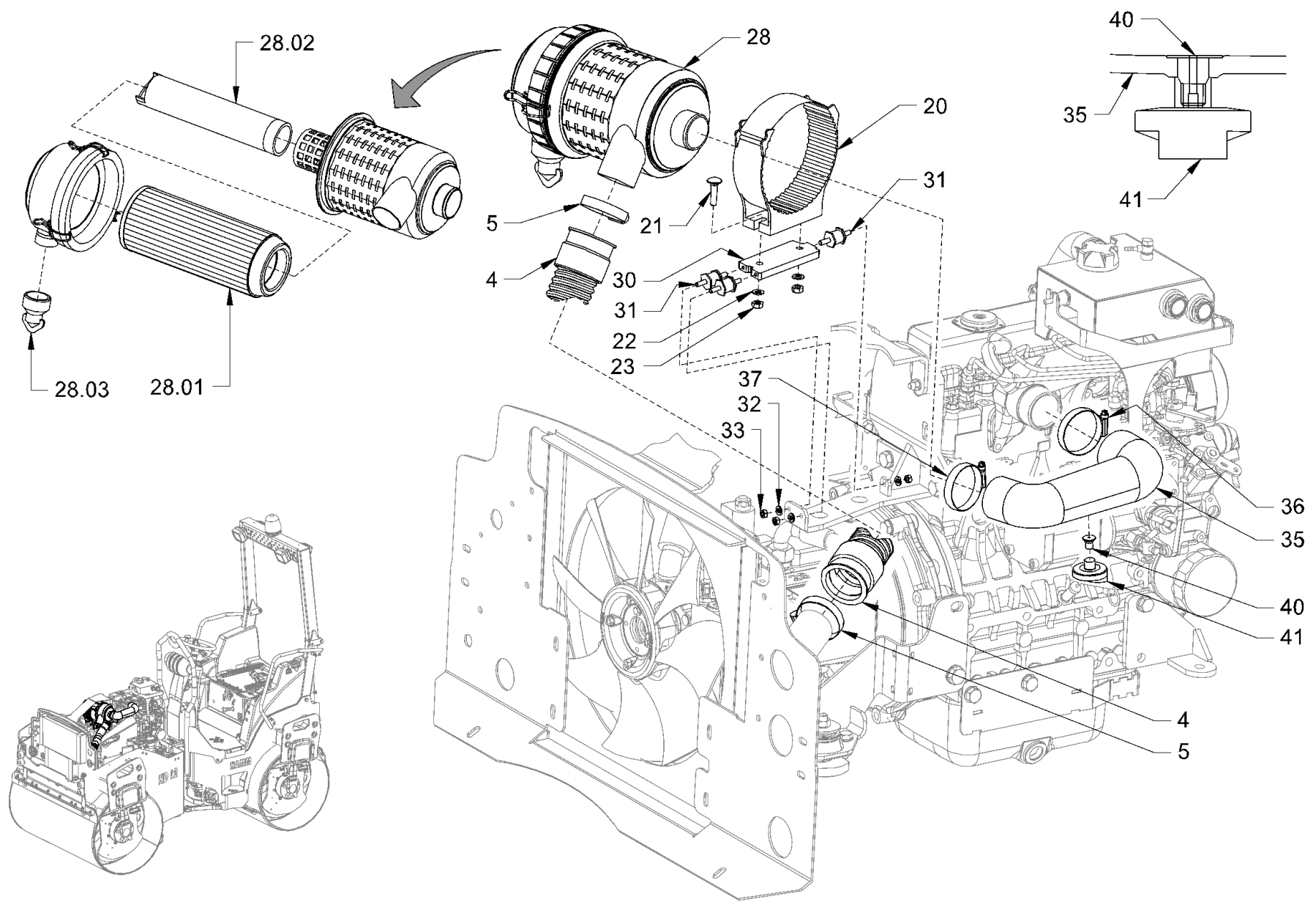

Baureihe: Series:	H200	Gruppe: Assembly:	04.15.00 / 00
Código der serie: Code de série:		Grupo: Groupe:	2061774

Benennung: Designation:	LUFTFILTERANLAGE AIR FILTER SYSTEM
Denominación: Dénomination:	DISPOSITIVO DEL FILTRO DE AIRE SYSTÈME DE FILTRE À AIR

17/03/2020
Seite 120



Position Item Posición Position	Teile-Nr. Part No. Referencia Référence	Gültig für Valid for Válido para Valable	Menge Quantity Cantidad Quantité	Einheit Unit Unidad Unité	Benennung	Designation	Denominación	Dénomination
4	2059667	1-9999	1	PC	LUFTSCHLAUCH	AIR HOSE	MANGUERA DE AIRE	FLEXIBLE À L'AIR
5	242071	1-9999	2	PC	SCHLAUCHSCHELLE	HOSE CLAMP	ABRAZADERA	COLLIER DE SERRAGE
20	2127075	1-9999	1	PC	HALTER	HOLDER	SOPORTE	SUPPORT
21	1260707	1-9999	2	PC	FLACHRUNDSCHRAUBE	MUSHROOM HEAD SCREW	TORNILLO CIL. CABEZA REBAJADA	VIS À TÊTE BOMBÉE
22	2175172	1-9999	2	PC	SICHERUNGSSCHEIBE	LOCKING WASHER	DISCO DE SEGURIDAD	RONDELLE D'ARRÊT
23	2127020	1-9999	2	PC	SECHSKANTMUTTER	HEXAGONAL NUT	TUERCA HEXAGONAL	ECROU HEXAGONAL
28	2127066	1-9999	1	PC	LUFTFILTER	AIR FILTER	FILTRO DE AIRE	FILTRE À AIR
28.01	2127067	1-9999	1	PC	FILTERPATRONE	FILTER CARTRIDGE	CARTUCHO DEL FILTRO	CARTOUCHE FILTRANTE
28.02	2127069	1-9999	1	PC	SICHERHEITSPATRONE	SAFETY FILTER CARTRIDGE	CARTUCHO FILTRO DE SEGURIDAD	CARTOUCHE FILTRANTE SÉCURITÉ
28.03	1252372	1-9999	1	PC	STAUBLEERVENTIL	DUST DISCHARGE VALVE	VÁLVULA DE DESCARGA DE POLVO	CAPTEUR DE POUSSIER
30	2146055	1-9999	1	PC	BLECH	METAL PLATE	CHAPA	TÔLE
31	2127323	1-9999	3	PC	GUMMIPUFFER	RUBBER BUFFER	SILENTBLOC	SILENTBLOC
32	2175169	1-9999	3	PC	SICHERUNGSSCHEIBE	LOCKING WASHER	DISCO DE SEGURIDAD	RONDELLE D'ARRÊT
33	2127017	1-9999	3	PC	SECHSKANTMUTTER	HEXAGONAL NUT	TUERCA HEXAGONAL	ECROU HEXAGONAL
35	2059663	1-9999	1	PC	ANSAUGSCHLAUCH	INTAKE HOSE	MANGUERA DE ASPIRACIÓN	FLEXIBLE D'ASPIRATION
36	242071	1-9999	1	PC	SCHLAUCHSCHELLE	HOSE CLAMP	ABRAZADERA	COLLIER DE SERRAGE
37	2161456	1-9999	1	PC	SCHLAUCHSCHELLE	HOSE CLAMP	ABRAZADERA	COLLIER DE SERRAGE
40	1207490	1-9999	1	PC	GEWINDEBOLZEN	THREADED BOLT	BULÓN ROSCADO	BOULON FILETÉ
41	233366	1-9999	1	PC	UNTERDRUCKSCHALTER, LUFTFILTER	PRESSURE SWITCH, AIR FILTER	INTERR. DEPRESIÓN, FILTRO AIRE	COMMUTAT. DÉPRESS., FILTRE AIR

Baureihe: Series: Código der serie: Code de série:	H200	Gruppe: Assembly: Grupo: Groupe:	04.15.00 / 00 2061774	Benennung: Designation: Denominación: Dénomination:	LUFTFILTERANLAGE AIR FILTER SYSTEM DISPOSITIVO DEL FILTRO DE AIRE SYSTÈME DE FILTRE À AIR	17/03/2020 Seite 121	
-------------------------------------------------------------	------	-------------------------------------------	--------------------------	--------------------------------------------------------------	--------------------------------------------------------------------------------------------------------------------------------	-------------------------	---------------------------------------------------------------------------------------

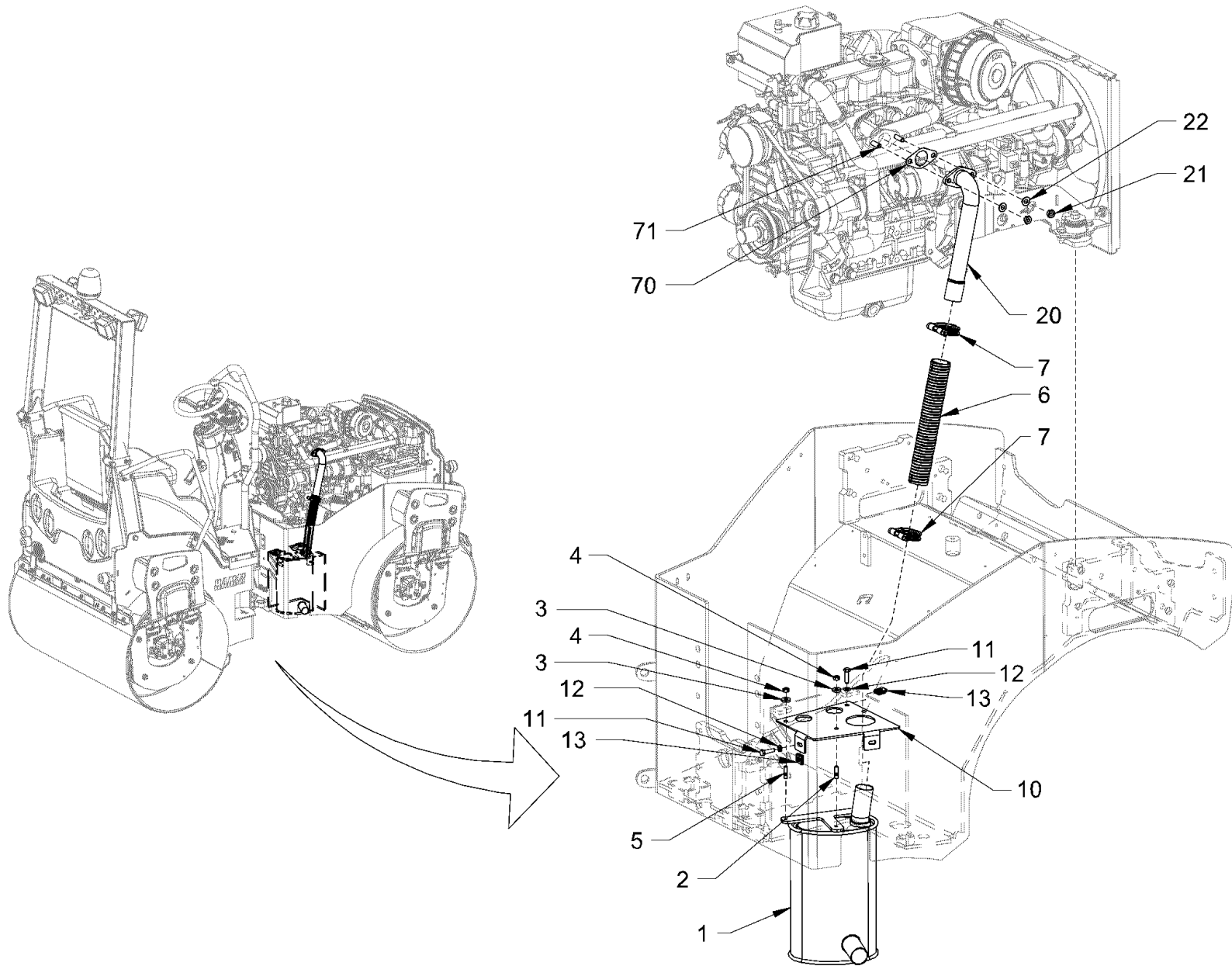

Baureihe: H200
 Series:
 Código der serie:
 Code de série:

Gruppe: 04.20.00 / 00
 Assembly:
 Grupo: 2061782
 Groupe:

Benennung: AUSPUFFANLAGE
 Designation: EXHAUST SYSTEM
 Denominación: SISTEMA DE ESCAPE
 Dénomination: SYSTÈME D'ÉCHAPPEMENT

17/03/2020
 Seite 122



Position Item Posición Position	Teile-Nr. Part No. Referencia Référence	Gültig für Valid for Válido para Valable	Menge Quantity Cantidad Quantité	Einheit Unit Unidad Unité	Benennung	Designation	Denominación	Dénomination
1	2059724	1-9999	1	PC	SCHALLDÄMPFER	SILENCER	SILENCIADOR	SILENCIEUX
2	1208489	1-9999	2	PC	STIFTSCHRAUBE	STUD SCREW	ESPÁRRAGO	GOUJON FILETÉ
3	2175172	1-9999	3	PC	SICHERUNGSSCHEIBE	LOCKING WASHER	DISCO DE SEGURIDAD	RONDELLE D'ARRÊT
4	2127020	1-9999	3	PC	SECHSKANTMUTTER	HEXAGONAL NUT	TUERCA HEXAGONAL	ECROU HEXAGONAL
5	1290355	1-9999	1	PC	STIFTSCHRAUBE	STUD SCREW	ESPÁRRAGO	GOUJON FILETÉ
6	2070450	1-9999	1	PC	ABGASSCHLAUCH	EXHAUST GAS HOSE	MANGUERA DE GASES DE ESCAPE	FLEXIBLE D'ÉCHAPPEMENT
7	1300326	1-9999	2	PC	ROHRSCHELLE	PIPE CLIP	ABRAZADERA	COLLIER DE SERRAGE
10	2078664	1-9999	1	PC	DECKEL	LID	TAPA	COUVERCLE
11	339180	1-9999	3	PC	SECHSKANTSCHRAUBE	HEXAGON SCREW	TORNILLO HEXAGONAL	VIS HEXAGONALE
12	2175172	1-9999	3	PC	SICHERUNGSSCHEIBE	LOCKING WASHER	DISCO DE SEGURIDAD	RONDELLE D'ARRÊT
13	385760	1-9999	3	PC	CLIPSMUTTER	CLIP NUT	TUERCA CLIP	ECROU À CLIP
20	2059647	1-9999	1	PC	ABGASROHR	FLUE GAS PIPE	TUBO DE ESCAPE	TUYAU D'ECHAPPEMENT
21	2160220	1-9999	2	PC	SICHERUNGSMUTTER	SAFETY NUT	TUERCA DE SEGURIDAD	CONTRE-ÉCROU
22	2175174	1-9999	2	PC	SICHERUNGSSCHEIBE	LOCKING WASHER	DISCO DE SEGURIDAD	RONDELLE D'ARRÊT
70	2147780	1-9999	1	PC	DICHTUNG	SEALING	JUNTA	JOINT
71	2160224	1-9999	2	PC	STIFTSCHRAUBE	STUD SCREW	ESPÁRRAGO	GOUJON FILETÉ

Baureihe: Series: Código der serie: Code de série:	H200	Gruppe: Assembly: Grupo: Groupe:	04.20.00 / 00 2061782	Benennung: Designation: Denominación: Dénomination:	AUSPUFFANLAGE EXHAUST SYSTEM SISTEMA DE ESCAPE SYSTÈME D'ÉCHAPPEMENT	17/03/2020 Seite 123	
-------------------------------------------------------------	------	-------------------------------------------	--------------------------	--------------------------------------------------------------	-----------------------------------------------------------------------------------------------------------	-------------------------	---------------------------------------------------------------------------------------

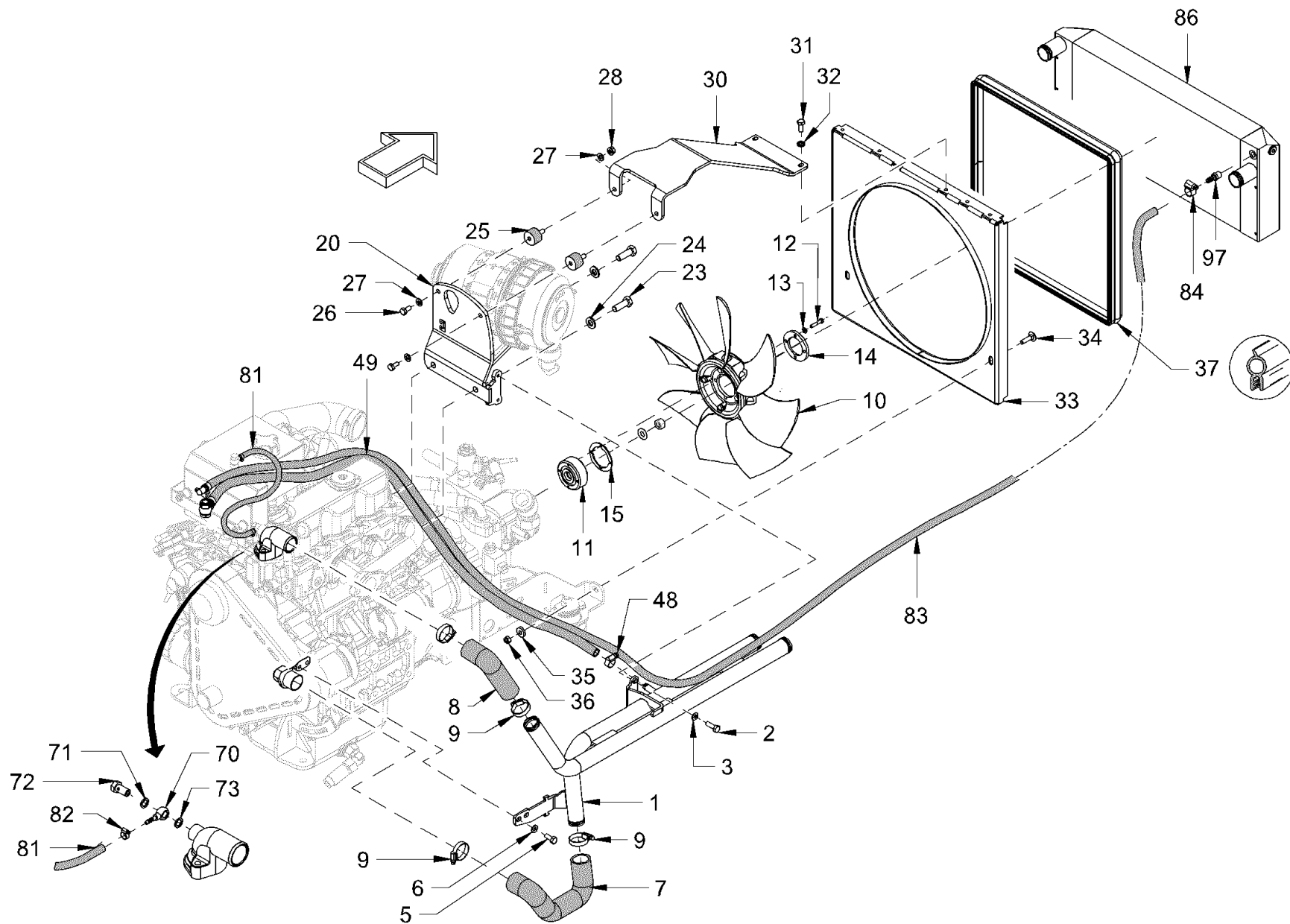

Baureihe: H200
 Series: H200
 Código der serie: H200
 Code de série: H200

Gruppe: 04.25.01 / 00
 Assembly: 04.25.01 / 00
 Grupo: 2061803
 Groupe: 2061803

Benennung: KÜHLUNG (MOTOR/HYDRAULIKÖL)
 Designation: COOLING (ENGINE/HYDRAULIC OIL)
 Denominación: REFRIGERACIÓN (MOTOR/ACEITE HIDRÁULICO)
 Dénomination: REFRROIDISSEMENT (MOTEUR/HUILE HYDRAULIQUE)

17/03/2020
 Seite 124



Position Item Posición Position	Teile-Nr. Part No. Referencia Référence	Gültig für Valid for Válido para Valable	Menge Quantity Cantidad Quantité	Einheit Unit Unidad Unité	Benennung	Designation	Denominación	Dénomination
1	2059646	1-9999	1	PC	ROHR	PIPE	TUBO	TUYAU
2	2119339	1-9999	2	PC	SECHSKANTSCHRAUBE	HEXAGON SCREW	TORNILLO HEXAGONAL	VIS HEXAGONALE
3	2175172	1-9999	2	PC	SICHERUNGSSCHEIBE	LOCKING WASHER	DISCO DE SEGURIDAD	RONDELLE D'ARRÊT
5	2119339	1-9999	2	PC	SECHSKANTSCHRAUBE	HEXAGON SCREW	TORNILLO HEXAGONAL	VIS HEXAGONALE
6	2175172	1-9999	2	PC	SICHERUNGSSCHEIBE	LOCKING WASHER	DISCO DE SEGURIDAD	RONDELLE D'ARRÊT
7	2059650	1-9999	1	PC	SCHLAUCH	HOSE	MANGUERA	TUYAU FLEXIBLES
8	2059651	1-9999	1	PC	SCHLAUCH	HOSE	MANGUERA	TUYAU FLEXIBLES
9	1291866	1-9999	4	PC	SCHLAUCHSCHELLE	HOSE CLAMP	ABRAZADERA	COLLIER DE SERRAGE
10	2340916	1-9999	1	PC	LÜFTER	FAN	VENTILADOR	VENTILATEUR
11	2360343	1-9999	1	PC	LÜFTERFREILAUF	FAN FREE-WHEELING	RUEDA LIBRE DEL VENTILADOR	ROUE LIBRE DE VENTILATEUR
12	239526	1-9999	4	PC	SECHSKANTSCHRAUBE	HEXAGON SCREW	TORNILLO HEXAGONAL	VIS HEXAGONALE
13	2175169	1-9999	4	PC	SICHERUNGSSCHEIBE	LOCKING WASHER	DISCO DE SEGURIDAD	RONDELLE D'ARRÊT
14	2340915	1-9999	1	PC	STÜTZRING	SUPPORTING RING	ANILLO DE APOYO	BAGUE D'APPUÏ
15	2444465	1-9999	1	PC	DISTANZRING	DISTANCE RING	CASQUILLO DISTANCIADOR	DOUILLE D'ÉCARTEMENT
20	2059649	1-9999	1	PC	HALTER	HOLDER	SOPORTE	SUPPORT
23	2127055	1-9999	2	PC	SECHSKANTSCHRAUBE	HEXAGON SCREW	TORNILLO HEXAGONAL	VIS HEXAGONALE
24	2175175	1-9999	2	PC	SICHERUNGSSCHEIBE	LOCKING WASHER	DISCO DE SEGURIDAD	RONDELLE D'ARRÊT
25	364770	1-9999	2	PC	SCHWINGMETALLPUFFER	RUBBER METAL BUFFER	TOPE DE CAUCHO-METAL	SILENTBLOC EN MÉTAL-CAOUTCHOUC
26	2119327	1-9999	2	PC	SECHSKANTSCHRAUBE	HEXAGON SCREW	TORNILLO HEXAGONAL	VIS HEXAGONALE
27	2175172	1-9999	4	PC	SICHERUNGSSCHEIBE	LOCKING WASHER	DISCO DE SEGURIDAD	RONDELLE D'ARRÊT
28	2127020	1-9999	2	PC	SECHSKANTMUTTER	HEXAGONAL NUT	TUERCA HEXAGONAL	ECROU HEXAGONAL
30	2146064	1-9999	1	PC	BLECH	METAL PLATE	CHAPA	TÔLE
31	2119339	1-9999	2	PC	SECHSKANTSCHRAUBE	HEXAGON SCREW	TORNILLO HEXAGONAL	VIS HEXAGONALE
32	2175172	1-9999	2	PC	SICHERUNGSSCHEIBE	LOCKING WASHER	DISCO DE SEGURIDAD	RONDELLE D'ARRÊT
33	2059652	1-9999	1	PC	HUTZE	COVER	CUBIERTA	COUVERCLE
34	2146252	1-9999	2	PC	FLACHRUNDSCHRAUBE	MUSHROOM HEAD SCREW	TORNILLO CIL. CABEZA REBAJADA	VIS À TÊTE BOMBÉE
35	2175172	1-9999	2	PC	SICHERUNGSSCHEIBE	LOCKING WASHER	DISCO DE SEGURIDAD	RONDELLE D'ARRÊT
36	2127020	1-9999	2	PC	SECHSKANTMUTTER	HEXAGONAL NUT	TUERCA HEXAGONAL	ECROU HEXAGONAL
37	613794	1-9999	1,85	M	DICHTUNGSPROFIL	SEALING PROFILE	PERFIL DE IMPERMEABILIZACIÓN	JOINT D'ÉTANCHÉITÉ PROFILÉ
48	233102	1-9999	2	PC	SCHLAUCHSCHELLE	HOSE CLAMP	ABRAZADERA	COLLIER DE SERRAGE
49	1302086	1-9999	0,75	M	KÜHLWASSERSCHLAUCH	COOLING-WATER HOSE	MANGA AGUA DE REFRIGERACION	TUYAU CAOUTCHOUC DE RADIATEUR
70	340901	1-9999	2	PC	RINGSCHLAUCHNIPPEL	HOSE SHANK BANJO	BOQUILLA ROSCADA DE MANGUITO	EMBOUT BANJO POUR TUYAU

Baureihe: Series: Código der serie: Code de série:	H200	Gruppe: Assembly: Grupo: Groupe:	04.25.01 / 00 2061803	Benennung: Designation: Denominación: Dénomination:	KÜHLUNG (MOTOR/HYDRAULIKÖL) COOLING (ENGINE/HYDRAULIC OIL) REFRIGERACIÓN (MOTOR/ACEITE HIDRÁULICO) REFROIDISSEMENT (MOTEUR/HUILE HYDRAULIQUE)	17/03/2020 Seite 125	
-------------------------------------------------------------	-------------	-------------------------------------------	----------------------------------------	--------------------------------------------------------------	------------------------------------------------------------------------------------------------------------------------------------------------------------------------------------	---------------------------------------	---------------------------------------------------------------------------------------

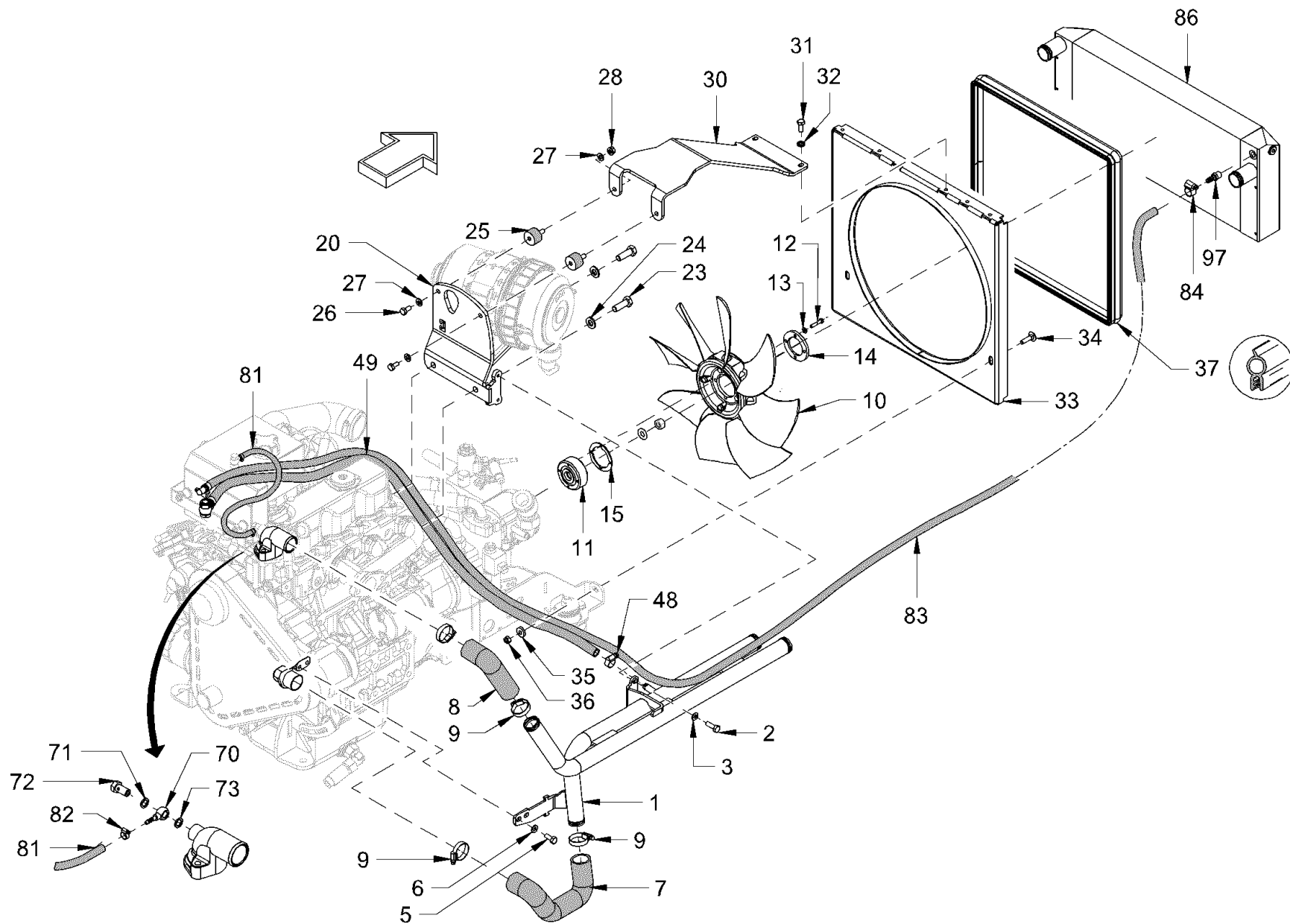

<p>Baureihe: Series: H200 Código der serie: Code de série:</p>	<p>Gruppe: Assembly: 04.25.01 / 00 Grupo: 2061803 Groupe:</p>	<p>Benennung: KÜHLUNG (MOTOR/HYDRAULIKÖL) Designation: COOLING (ENGINE/HYDRAULIC OIL) Denominación: REFRIGERACIÓN (MOTOR/ACEITE HIDRÁULICO) Dénomination: REFROIDISSEMENT (MOTEUR/HUILE HYDRAULIQUE)</p>	<p>17/03/2020 Seite 126</p>	
----------------------------------------------------------------------------	-------------------------------------------------------------------------------	--------------------------------------------------------------------------------------------------------------------------------------------------------------------------------------------------------------------------------------------------	---------------------------------	---------------------------------------------------------------------------------------

Position Item Posición Position	Teile-Nr. Part No. Referencia Référence	Gültig für Valid for Válido para Valable	Menge Quantity Cantidad Quantité	Einheit Unit Unidad Unité	Benennung	Designation	Denominación	Dénomination
71	219355	1-9999	2	PC	DICHTRING	SEALING RING	ANILLO DE JUNTA	BAGUE À LÈVRES
72	2342327	1-9999	2	PC	HOHLSCHRAUBE	HOLLOW-CORE SCREW	TORNILLO HUECO	BOULON À FILET FEMELLE
73	2317764	1-9999	2	PC	DICHTRING	SEALING RING	ANILLO DE JUNTA	BAGUE À LÈVRES
81	612844	1-9999	0,20	M	SCHLAUCH	HOSE	MANGUERA	TUYAU FLEXIBLES
82	357200	1-9999	2	PC	ROHRSCHELLE	PIPE CLIP	ABRAZADERA	COLLIER DE SERRAGE
83	2296503	1-9999	1,10	M	KÜHLWASSERSCHLAUCH	COOLING-WATER HOSE	MANGA AGUA DE REFRIGERACION	TUYAU CAOUTCHOUC DE RADIATEUR
84	225770	1-9999	1	PC	SCHLAUCHSCHELLE	HOSE CLAMP	ABRAZADERA	COLLIER DE SERRAGE
86	2123677	1-9999	1	PC	WASSERKÜHLER	WATER COOLER	REFRIGERADOR DE AGUA	RÉFRIGÉRANT À EAU
97	2147811	1-9999	1	PC	SCHLAUCHTÜLLE	HOSE NOZZLE	BOQUILLA DE LA MANGUERA	EMBOUT À OLIVE

Baureihe: Series: Código der serie: Code de série:	H200	Gruppe: Assembly: Grupo: Groupe:	04.25.01 / 00 2061803	Benennung: Designation: Denominación: Dénomination:	KÜHLUNG (MOTOR/HYDRAULIKÖL) COOLING (ENGINE/HYDRAULIC OIL) REFRIGERACIÓN (MOTOR/ACEITE HIDRÁULICO) REFROIDISSEMENT (MOTEUR/HUILE HYDRAULIQUE)	17/03/2020 Seite 127	
-------------------------------------------------------------	------	-------------------------------------------	--------------------------	--------------------------------------------------------------	------------------------------------------------------------------------------------------------------------------------------------------------------------------------------------	-------------------------	---------------------------------------------------------------------------------------

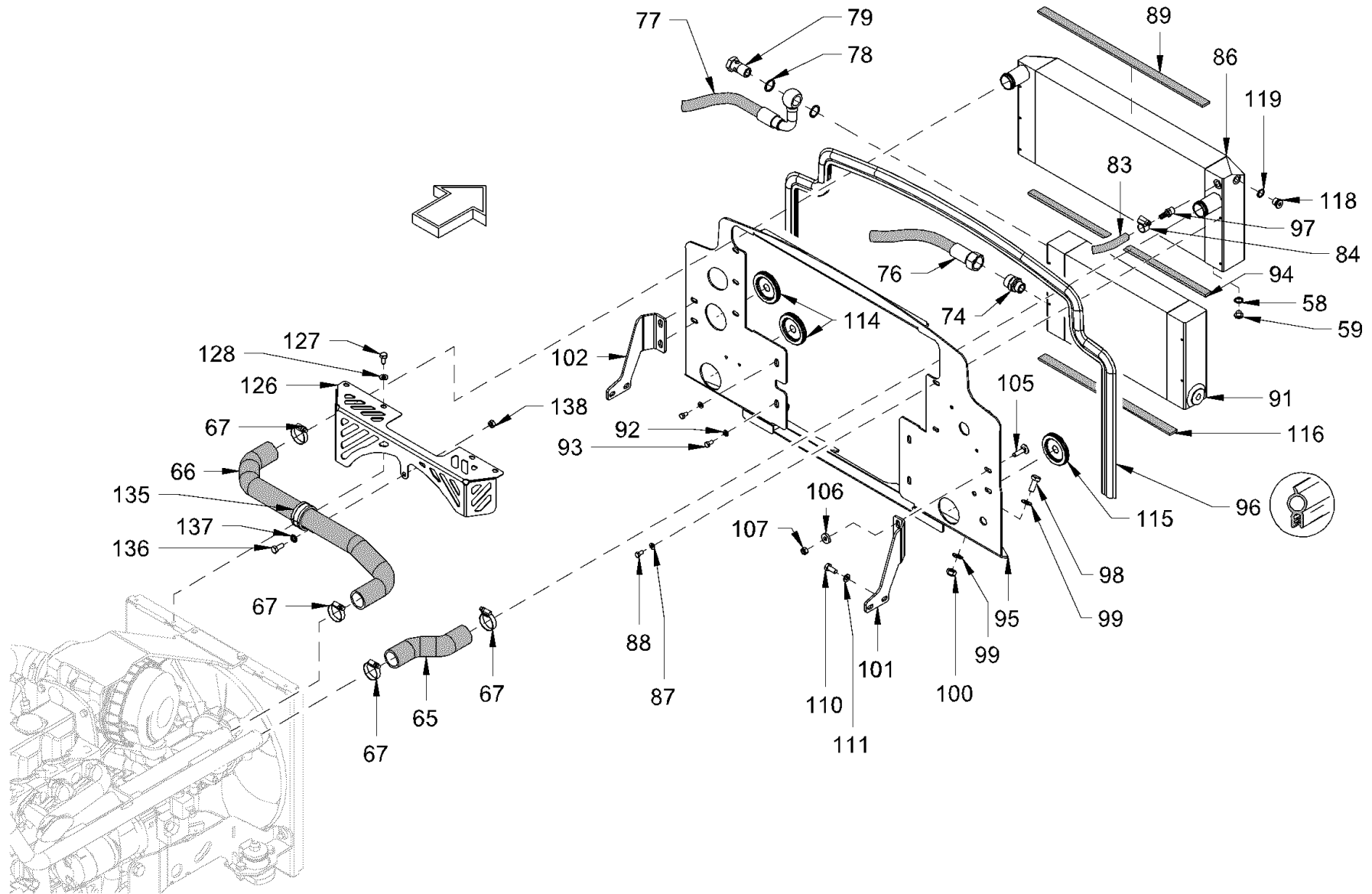

<p>Baureihe: Series: H200 Código der serie: Code de série:</p>	<p>Gruppe: Assembly: 04.25.02 / 00 Grupo: Grupo: 2061807</p>	<p>Benennung: KÜHLUNG (MOTOR/HYDRAULIKÖL) Designation: COOLING (ENGINE/HYDRAULIC OIL) Denominación: REFRIGERACIÓN (MOTOR/ACEITE HIDRÁULICO) Dénomination: REFROIDISSEMENT (MOTEUR/HUILE HYDRAULIQUE)</p>	<p>17/03/2020 Seite 128</p>	
----------------------------------------------------------------------------	--------------------------------------------------------------------------	--------------------------------------------------------------------------------------------------------------------------------------------------------------------------------------------------------------------------------------------------	---------------------------------	---------------------------------------------------------------------------------------

Position Item Posición Position	Teile-Nr. Part No. Referencia Référence	Gültig für Valid for Válido para Valable	Menge Quantity Cantidad Quantité	Einheit Unit Unidad Unité	Benennung	Designation	Denominación	Dénomination
58	2107810	1-9999	1	PC	DICHTRING	SEALING RING	ANILLO DE JUNTA	BAGUE À LÈVRES
59	341266	1-9999	1	PC	VERSCHLUSSSCHRAUBE	LOCKING SCREW	TORNILLO DE CIERRE	VIS DE FERMETURE
65	2059807	1-9999	1	PC	SCHLAUCH	HOSE	MANGUERA	TUYAU FLEXIBLES
66	2059669	1-9999	1	PC	SCHLAUCH	HOSE	MANGUERA	TUYAU FLEXIBLES
67	1291866	1-9999	4	PC	SCHLAUCHSCHELLE	HOSE CLAMP	ABRAZADERA	COLLIER DE SERRAGE
74	317187	1-9999	1	PC	EINSCHRAUBSTUTZEN GERADE	STRAIGHT SCREWED SOCKET	RACOR PARA ENROSCAR RECTO	RACCORD DROIT
76	2162786	1-9999	1	PC	SCHLAUCH	HOSE	MANGUERA	TUYAU FLEXIBLES
77	2089712	1-9999	1	PC	SCHLAUCH	HOSE	MANGUERA	TUYAU FLEXIBLES
78	219460	1-9999	2	PC	DICHTRING	SEALING RING	ANILLO DE JUNTA	BAGUE À LÈVRES
79	2163155	1-9999	1	PC	HOHLSCHRAUBE	HOLLOW-CORE SCREW	TORNILLO HUECO	BOULON À FILET FEMELLE
83	2296503	1-9999	1,10	M	KÜHLWASSERSCHLAUCH	COOLING-WATER HOSE	MANGA AGUA DE REFRIGERACION	TUYAU CAOUTCHOUC DE RADIATEUR
84	225770	1-9999	2	PC	SCHLAUCHSCHELLE	HOSE CLAMP	ABRAZADERA	COLLIER DE SERRAGE
86	2123677	1-9999	1	PC	WASSERKÜHLER	WATER COOLER	REFRIGERADOR DE AGUA	RÉFRIGÉRANT À EAU
87	1291335	1-9999	6	PC	SCHEIBE	WASHER	ARANDELA	RONDELLE
88	213667	1-9999	6	PC	SECHSKANTSCHRAUBE	HEXAGON SCREW	TORNILLO HEXAGONAL	VIS HEXAGONALE
89	2035818	1-9999	0,50	M	DICHTUNGSBAND	SEALING TAPE	CINTA IMPERMEABILIZANTE	RUBAN D'ÉTANCHÉITÉ
91	2049766	1-9999	1	PC	ÖLKÜHLER	OIL COOLER	REFRIGERADOR DE ACEITE	REFROIDISSEUR À HUILE
92	1291335	1-9999	4	PC	SCHEIBE	WASHER	ARANDELA	RONDELLE
93	213667	1-9999	4	PC	SECHSKANTSCHRAUBE	HEXAGON SCREW	TORNILLO HEXAGONAL	VIS HEXAGONALE
94	2035818	1-9999	0,40	M	DICHTUNGSBAND	SEALING TAPE	CINTA IMPERMEABILIZANTE	RUBAN D'ÉTANCHÉITÉ
95	2059653	1-9999	1	PC	KONSOLE	CONSOLE	CONSOLA	CONSOLE
96	613794	1-9999	1,75	M	DICHTUNGSPROFIL	SEALING PROFILE	PERFIL DE IMPERMEABILIZACIÓN	JOINT D'ÉTANCHÉITÉ PROFILÉ
97	2147811	1-9999	1	PC	SCHLAUCHTÜLLE	HOSE NOZZLE	BOQUILLA DE LA MANGUERA	EMBOUT À OLIVE
98	1209965	1-9999	2	PC	SECHSKANTSCHRAUBE	HEXAGON SCREW	TORNILLO HEXAGONAL	VIS HEXAGONALE
99	2175174	1-9999	4	PC	SICHERUNGSSCHEIBE	LOCKING WASHER	DISCO DE SEGURIDAD	RONDELLE D'ARRÊT
100	2127021	1-9999	2	PC	SECHSKANTMUTTER	HEXAGONAL NUT	TUERCA HEXAGONAL	ECROU HEXAGONAL
101	2053796	1-9999	1	PC	BLECH	METAL PLATE	CHAPA	TÔLE
102	2053795	1-9999	1	PC	BLECH	METAL PLATE	CHAPA	TÔLE
105	2146252	1-9999	4	PC	FLACHRUNDSCHRAUBE	MUSHROOM HEAD SCREW	TORNILLO CIL. CABEZA REBAJADA	VIS À TÊTE BOMBÉE
106	2175172	1-9999	4	PC	SICHERUNGSSCHEIBE	LOCKING WASHER	DISCO DE SEGURIDAD	RONDELLE D'ARRÊT
107	2127020	1-9999	4	PC	SECHSKANTMUTTER	HEXAGONAL NUT	TUERCA HEXAGONAL	ECROU HEXAGONAL
110	2119327	1-9999	4	PC	SECHSKANTSCHRAUBE	HEXAGON SCREW	TORNILLO HEXAGONAL	VIS HEXAGONALE
111	2175172	1-9999	4	PC	SICHERUNGSSCHEIBE	LOCKING WASHER	DISCO DE SEGURIDAD	RONDELLE D'ARRÊT

Baureihe: Series: Código der serie: Code de série:	H200	Gruppe: Assembly: Grupo: Groupe:	04.25.02 / 00 2061807	Benennung: Designation: Denominación: Dénomination:	KÜHLUNG (MOTOR/HYDRAULIKÖL) COOLING (ENGINE/HYDRAULIC OIL) REFRIGERACIÓN (MOTOR/ACEITE HIDRÁULICO) REFROIDISSEMENT (MOTEUR/HUILE HYDRAULIQUE)	17/03/2020 Seite 129	
-------------------------------------------------------------	------	-------------------------------------------	--------------------------	--------------------------------------------------------------	------------------------------------------------------------------------------------------------------------------------------------------------------------------------------------	---------------------------------------	---------------------------------------------------------------------------------------

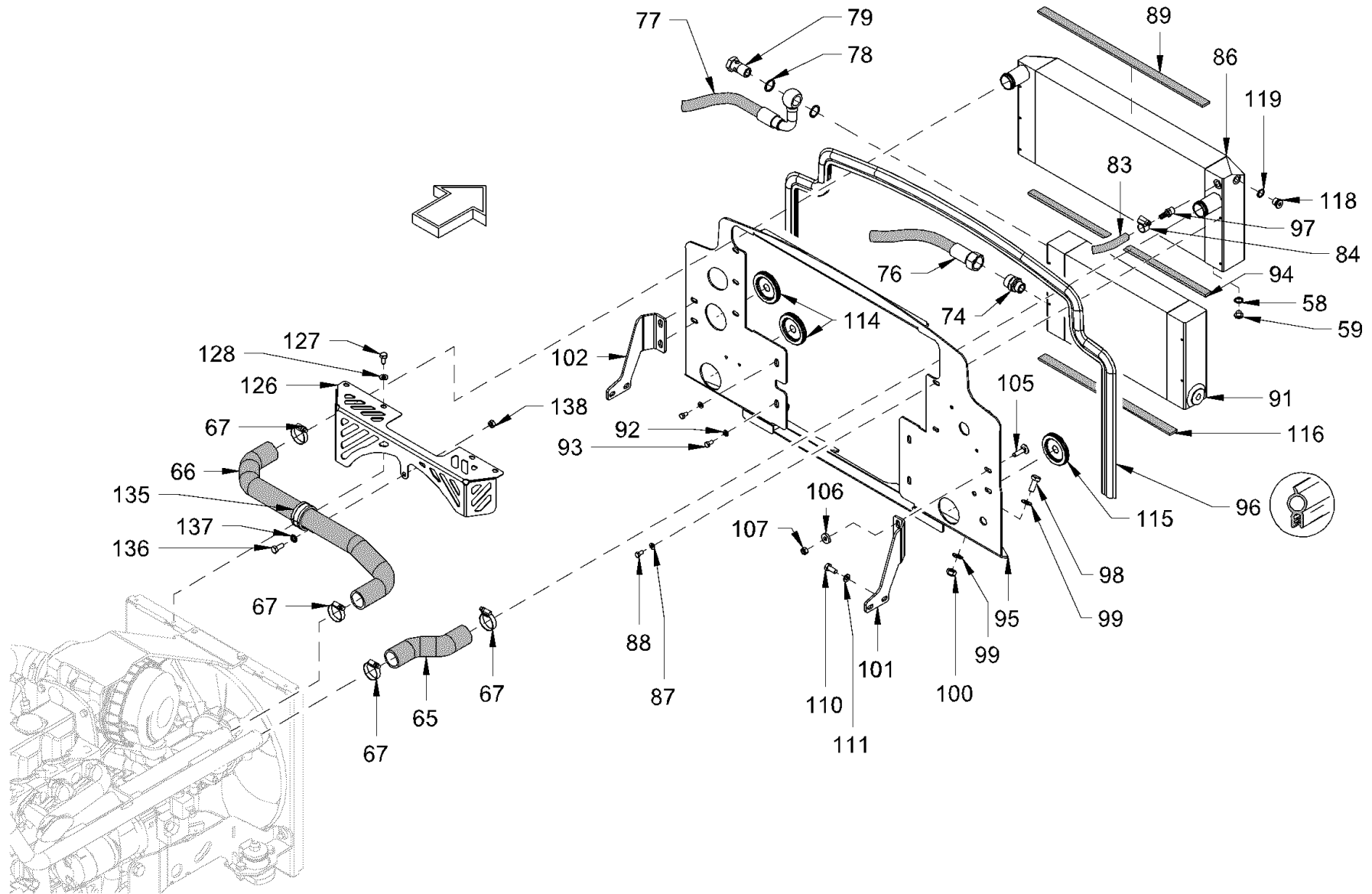

<p>Baureihe: H200 Series: H200 Código der serie: H200 Code de série: H200</p>	<p>Gruppe: 04.25.02 / 00 Assembly: 04.25.02 / 00 Grupo: 2061807 Groupe: 2061807</p>	<p>Benennung: KÜHLUNG (MOTOR/HYDRAULIKÖL) Designation: COOLING (ENGINE/HYDRAULIC OIL) Denominación: REFRIGERACIÓN (MOTOR/ACEITE HIDRÁULICO) Dénomination: REFRROIDISSEMENT (MOTEUR/HUILE HYDRAULIQUE)</p>	<p>17/03/2020 Seite 130</p>	
----------------------------------------------------------------------------------------------------------------------	----------------------------------------------------------------------------------------------------------------------------	--------------------------------------------------------------------------------------------------------------------------------------------------------------------------------------------------------------------------------------------------	------------------------------------------	---------------------------------------------------------------------------------------

Position Item Posición Position	Teile-Nr. Part No. Referencia Référence	Gültig für Valid for Válido para Valable	Menge Quantity Cantidad Quantité	Einheit Unit Unidad Unité	Benennung	Designation	Denominación	Dénomination
114	1265873	1-9999	2	PC	KABELTÜLLE	CABLE SUPPORT SLEEVE	BOQUILLA DE CABLE	PASSE-FIL
115	1265873	1-9999	1	PC	KABELTÜLLE	CABLE SUPPORT SLEEVE	BOQUILLA DE CABLE	PASSE-FIL
116	2035818	1-9999	0,40	M	DICHTUNGSBAND	SEALING TAPE	CINTA IMPERMEABILIZANTE	RUBAN D'ÉTANCHÉITÉ
118	2088560	1-9999	2	PC	VERSCHLUSSSCHRAUBE	LOCKING SCREW	TORNILLO DE CIERRE	VIS DE FERMETURE
119	219398	1-9999	2	PC	DICHTRING	SEALING RING	ANILLO DE JUNTA	BAGUE À LÈVRES
126	2151457	1-9999	1	PC	SCHUTZVORRICHTUNG	PROTECTIVE DEVICE	DISPOSITIVO DE PROTECCIÓN	DISPOSITIF DE PROTETION
127	2119327	1-9999	4	PC	SECHSKANTSCHRAUBE	HEXAGON SCREW	TORNILLO HEXAGONAL	VIS HEXAGONALE
128	2175172	1-9999	4	PC	SICHERUNGSSCHEIBE	LOCKING WASHER	DISCO DE SEGURIDAD	RONDELLE D'ARRÊT
135	1234080	1-9999	1	PC	ROHRSCHELLE	PIPE CLIP	ABRAZADERA	COLLIER DE SERRAGE
136	2119339	1-9999	1	PC	SECHSKANTSCHRAUBE	HEXAGON SCREW	TORNILLO HEXAGONAL	VIS HEXAGONALE
137	2175172	1-9999	2	PC	SICHERUNGSSCHEIBE	LOCKING WASHER	DISCO DE SEGURIDAD	RONDELLE D'ARRÊT
138	2127020	1-9999	1	PC	SECHSKANTMUTTER	HEXAGONAL NUT	TUERCA HEXAGONAL	ECROU HEXAGONAL

Baureihe: Series: Código der serie: Code de série:	H200	Gruppe: Assembly: Grupo: Groupe:	04.25.02 / 00 2061807	Benennung: Designation: Denominación: Dénomination:	KÜHLUNG (MOTOR/HYDRAULIKÖL) COOLING (ENGINE/HYDRAULIC OIL) REFRIGERACIÓN (MOTOR/ACEITE HIDRÁULICO) REFROIDISSEMENT (MOTEUR/HUILE HYDRAULIQUE)	17/03/2020 Seite 131	
-------------------------------------------------------------	------	-------------------------------------------	--------------------------	--------------------------------------------------------------	------------------------------------------------------------------------------------------------------------------------------------------------------------------------------------	-------------------------	---------------------------------------------------------------------------------------

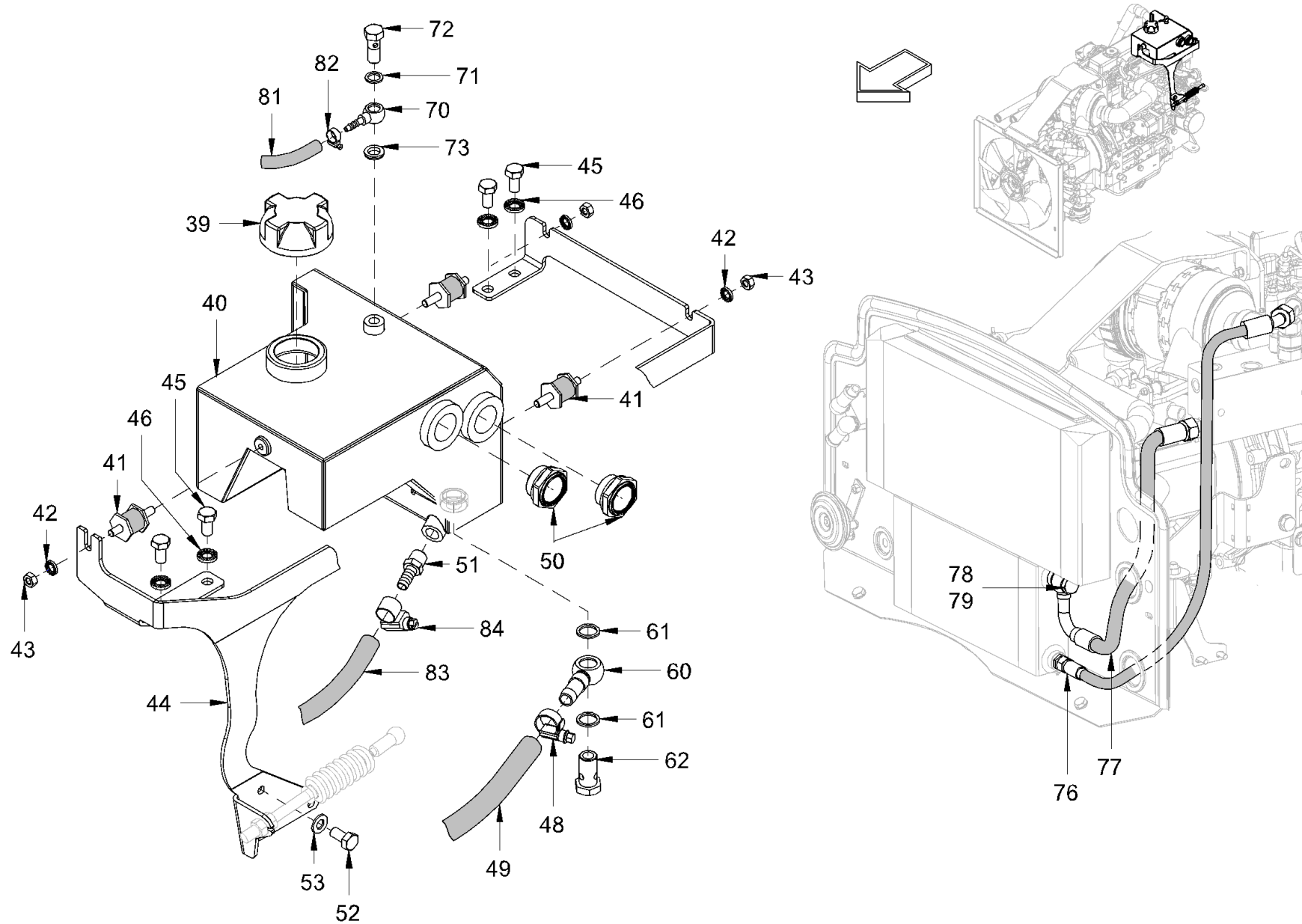

Baureihe: H200
 Series: H200
 Código der serie: H200
 Code de série: H200

Gruppe: 04.25.03 / 00
 Assembly: 04.25.03 / 00
 Grupo: 2643516
 Groupe: 2643516

Benennung: KÜHLUNG (MOTOR/HYDRAULIKÖL)
 Designation: COOLING (ENGINE/HYDRAULIC OIL)
 Denominación: REFRIGERACIÓN (MOTOR/ACEITE HIDRÁULICO)
 Dénomination: REFRROIDISSEMENT (MOTEUR/HUILE HYDRAUL.)

17/03/2020
 Seite 132



Position Item Posición Position	Teile-Nr. Part No. Referencia Référence	Gültig für Valid for Válido para Valable	Menge Quantity Cantidad Quantité	Einheit Unit Unidad Unité	Benennung	Designation	Denominación	Dénomination
39	2141265	1-9999	1	PC	TANKDECKEL	TANK CAP	TAPA DEL DEPÓSITO	BOUCHON RÉSERVOIR
40	2148273	1-9999	1	PC	AUSGLEICHSBEHÄLTER	COMPENSATOR TANK	DEPÓSITO DE COMPENSACIÓN	RÉSERVOIR DE COMPENSATION
41	2163160	1-9999	3	PC	GUMMIPUFFER	RUBBER BUFFER	SILENTBLOC	SILENTBLOC
42	2175169	1-9999	3	PC	SICHERUNGSSCHEIBE	LOCKING WASHER	DISCO DE SEGURIDAD	RONDELLE D'ARRÊT
43	2127017	1-9999	3	PC	SECHSKANTMUTTER	HEXAGONAL NUT	TUERCA HEXAGONAL	ECROU HEXAGONAL
44	2149680	1-9999	1	PC	HALTER	HOLDER	SOPORTE	SUPPORT
45	2119327	1-9999	4	PC	SECHSKANTSCHRAUBE	HEXAGON SCREW	TORNILLO HEXAGONAL	VIS HEXAGONALE
46	2175172	1-9999	4	PC	SICHERUNGSSCHEIBE	LOCKING WASHER	DISCO DE SEGURIDAD	RONDELLE D'ARRÊT
48	233102	1-9999	2	PC	SCHLAUCHSCHELLE	HOSE CLAMP	ABRAZADERA	COLLIER DE SERRAGE
49	1302086	1-9999	0,75	M	KÜHLWASSERSCHLAUCH	COOLING-WATER HOSE	MANGA AGUA DE REFRIGERACION	TUYAU CAOUTCHOUC DE RADIATEUR
50	237256	1-9999	2	PC	SCHAUGLAS	INSPECTION GLASS	MIRILLA	REGARD
51	2025162	1-9999	1	PC	SCHLAUCHTÜLLE	HOSE NOZZLE	BOQUILLA DE LA MANGUERA	EMBOUT À OLIVE
52	213721	1-9999	3	PC	SECHSKANTSCHRAUBE	HEXAGON SCREW	TORNILLO HEXAGONAL	VIS HEXAGONALE
53	2175169	1-9999	3	PC	SICHERUNGSSCHEIBE	LOCKING WASHER	DISCO DE SEGURIDAD	RONDELLE D'ARRÊT
60	2099541	1-9999	1	PC	RINGSCHLAUCHNIPPEL	HOSE SHANK BANJO	BOQUILLA ROSCADA DE MANGUITO	EMBOUT BANJO POUR TUYAU
61	219398	1-9999	2	PC	DICHTRING	SEALING RING	ANILLO DE JUNTA	BAGUE À LÈVRES
62	206741	1-9999	1	PC	HOHLSCHRAUBE	HOLLOW-CORE SCREW	TORNILLO HUECO	BOULON À FILET FEMELLE
70	340901	1-9999	2	PC	RINGSCHLAUCHNIPPEL	HOSE SHANK BANJO	BOQUILLA ROSCADA DE MANGUITO	EMBOUT BANJO POUR TUYAU
71	219355	1-9999	2	PC	DICHTRING	SEALING RING	ANILLO DE JUNTA	BAGUE À LÈVRES
72	2342327	1-9999	2	PC	HOHLSCHRAUBE	HOLLOW-CORE SCREW	TORNILLO HUECO	BOULON À FILET FEMELLE
73	2317764	1-9999	2	PC	DICHTRING	SEALING RING	ANILLO DE JUNTA	BAGUE À LÈVRES
76	2162786	1-9999	1	PC	SCHLAUCH	HOSE	MANGUERA	TUYAU FLEXIBLES
77	2089712	1-9999	1	PC	SCHLAUCH	HOSE	MANGUERA	TUYAU FLEXIBLES
78	219460	1-9999	2	PC	DICHTRING	SEALING RING	ANILLO DE JUNTA	BAGUE À LÈVRES
79	2163155	1-9999	1	PC	HOHLSCHRAUBE	HOLLOW-CORE SCREW	TORNILLO HUECO	BOULON À FILET FEMELLE
81	612844	1-9999	0,20	M	SCHLAUCH	HOSE	MANGUERA	TUYAU FLEXIBLES
82	357200	1-9999	2	PC	ROHRSCHELLE	PIPE CLIP	ABRAZADERA	COLLIER DE SERRAGE
83	2296503	1-9999	1,10	M	KÜHLWASSERSCHLAUCH	COOLING-WATER HOSE	MANGA AGUA DE REFRIGERACION	TUYAU CAOUTCHOUC DE RADIATEUR
84	225770	1-9999	1	PC	SCHLAUCHSCHELLE	HOSE CLAMP	ABRAZADERA	COLLIER DE SERRAGE

Baureihe: Series: Código der serie: Code de série:	H200	Gruppe: Assembly: Grupo: Groupe:	04.25.03 / 00 2643516	Benennung: Designation: Denominación: Dénomination:	KÜHLUNG (MOTOR/HYDRAULIKÖL) COOLING (ENGINE/HYDRAULIC OIL) REFRIGERACIÓN (MOTOR/ACEITE HIDRÁULICO) REFROIDISSEMENT (MOTEUR/HUILE HYDRAUL.)	17/03/2020 Seite 133	
-------------------------------------------------------------	------	-------------------------------------------	--------------------------	--------------------------------------------------------------	---------------------------------------------------------------------------------------------------------------------------------------------------------------------------------	-------------------------	---------------------------------------------------------------------------------------

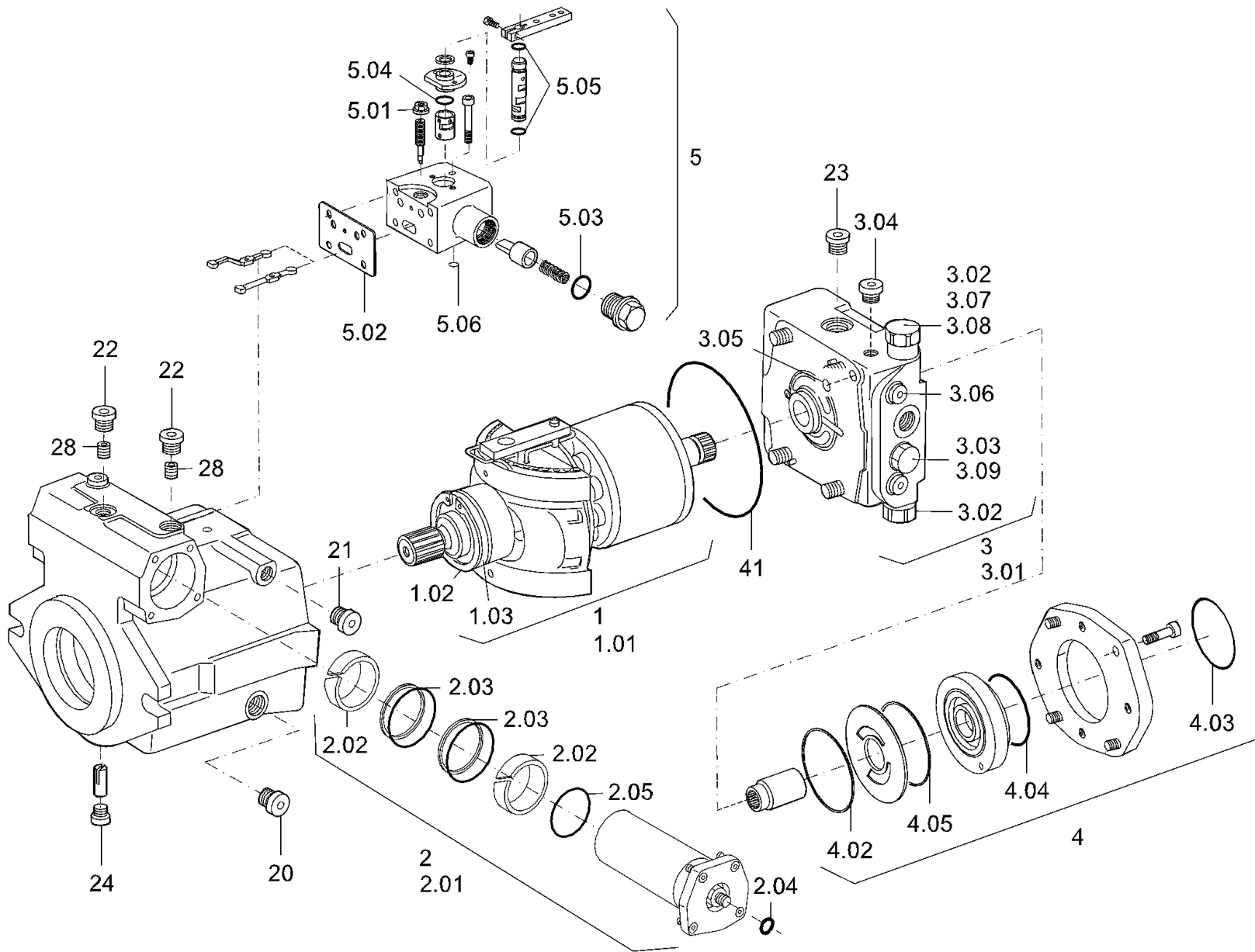

100
100.01

<p>Baureihe: Series: H200 Código der serie: Code de série:</p>	<p>Gruppe: Assembly: 05.01.00 / 00 Grupo: 2061818 Groupe:</p>	<p>Benennung: TRIEBWERK (VERSTELLPUMPE FAHRANTRIEB) Designation: DRIVING GEAR (VARIABLE DISPLACEMENT PUMP - DRIVE) Denominación: MECANISMO PROPULSOR (BOMBA REGULABLE ACCIONAM. TRASLACIÓN) Dénomination: ENGRENAGE (POMPE À DÉBIT VARIABLE - TRANSLATION)</p>	<p>17/03/2020 Seite 134</p>	
----------------------------------------------------------------------------	---------------------------------------------------------------------------	--------------------------------------------------------------------------------------------------------------------------------------------------------------------------------------------------------------------------------------------------------------------------------------------------------	---------------------------------	---------------------------------------------------------------------------------------

Position Item Posición Position	Teile-Nr. Part No. Referencia Référence	Gültig für Valid for Válido para Valable	Menge Quantity Cantidad Quantité	Einheit Unit Unidad Unité	Benennung	Designation	Denominación	Dénomination
1	2037517	1-9999	1	PC	TRIEBWERK	DRIVING GEAR	MECANISMO PROPULSOR	ENGRENAGE
1.01	2068929	1-9999	1	PC	DICHTSATZ	SET OF SEALS	KIT DE JUNTAS	KIT DE JOINTS
1.02	1283448	1-9999	1	PC	SICHERUNGSRING	CIRCLIP	ANILLO FIJADOR	BAGUE D'ARRÊT
1.03	2037532	1-9999	1	PC	WELLENDICHTRING	SHAFT SEAL	JUNTA DE EJE	GARNITURE ÉTANCHE DE L'ARBRE
2	2464672	1-9999	1	PC	VERSTELLUNG HYDRAULISCH	HYDRAULIC REGULATION	REGULACIÓN HIDRÁULICA	RÉGLAGE HYDRAULIQUE
2.01	2063969	1-9999	1	PC	DICHTSATZ	SET OF SEALS	KIT DE JUNTAS	KIT DE JOINTS
2.02	1255606	1-9999	2	PC	KOLBENFÜHRUNGSRING	PISTON RING	ARANDELA GUÍA DEL PISTÓN	SEGMENT DE PISTON
2.03	1255614	1-9999	2	PC	DICHTSATZ	SET OF SEALS	KIT DE JUNTAS	KIT DE JOINTS
2.04	274860	1-9999	1	PC	O-RING	O-RING SEAL	ANILLO TOROÏDAL	JOINT TORIQUE
2.05	1202790	1-9999	1	PC	O-RING	O-RING SEAL	ANILLO TOROÏDAL	JOINT TORIQUE
3	1255568	1-9999	1	PC	ANSCHLUSSPLATTE	JOINT PLATE	PLACA DE CONEXIÓN	PLAQUE DE RACCORD
3.01	2063966	1-9999	1	PC	DICHTSATZ	SET OF SEALS	KIT DE JUNTAS	KIT DE JOINTS
3.02	1255592	1-9999	2	PC	DRUCKBEGRENZUNGSVENTIL	PRESSURE-RELIEF VALVE	VÁLVULA LIMITADORA DE PRESIÓN	LIMITEUR DE PRESSION
3.03	1278630	1-9999	1	PC	SPEISEDRUCKVENTIL	FEEDING PRESSURE VALVE	VÁLVULA PRESIÓN ALIMENTACIÓN	SOUPAPE DE PRESSION REMPLISSA.
3.04	1203169	1-9999	1	PC	VERSCHLUSSSCHRAUBE	LOCKING SCREW	TORNILLO DE CIERRE	VIS DE FERMETURE
3.05	2200772	1-9999	2	PC	O-RING	O-RING SEAL	ANILLO TOROÏDAL	JOINT TORIQUE
3.06	360066	1-9999	2	PC	VERSCHLUSSSCHRAUBE	LOCKING SCREW	TORNILLO DE CIERRE	VIS DE FERMETURE
3.07	1202782	1-9999	1	PC	O-RING	O-RING SEAL	ANILLO TOROÏDAL	JOINT TORIQUE
3.08	274860	1-9999	1	PC	O-RING	O-RING SEAL	ANILLO TOROÏDAL	JOINT TORIQUE
3.09	1202782	1-9999	1	PC	O-RING	O-RING SEAL	ANILLO TOROÏDAL	JOINT TORIQUE
4	2079700	1-9999	1	PC	ANSCHLUSSFLANSCH	CONNECTION FLANGE	BRIDA DE CONEXIÓN	BRIDE DE RACCORDEMENT
4.02	2464682	1-9999	1	PC	DICHTKANTENRING	SEALING WASHER	ANILLO CANTOS DE ESTANQUEIDAD	BAGUE D'ÉTANCHÉITÉ
4.03	360139	1-9999	1	PC	O-RING	O-RING SEAL	ANILLO TOROÏDAL	JOINT TORIQUE
4.04	2024860	1-9999	1	PC	O-RING	O-RING SEAL	ANILLO TOROÏDAL	JOINT TORIQUE
4.05	1202774	1-9999	1	PC	O-RING	O-RING SEAL	ANILLO TOROÏDAL	JOINT TORIQUE
5	1255584	1-9999	1	PC	ANSTEUERGERÄT	AUTOMATIC CONTROLLER	APARATO DE CONTROL	APPAREIL DE COMMANDE
5.01	360694	1-9999	1	PC	DICHTBUNDMUTTER	SEAL NUT	TUERCA C/ COLLAR ESTANQUEIDAD	ECROU D'ÉTANCHÉITÉ
5.02	2125657	1-9999	1	PC	DICHTUNG	SEALING	JUNTA	JOINT
5.03	1202804	1-9999	1	PC	O-RING	O-RING SEAL	ANILLO TOROÏDAL	JOINT TORIQUE
5.04	1202812	1-9999	1	PC	O-RING	O-RING SEAL	ANILLO TOROÏDAL	JOINT TORIQUE
5.05	242802	1-9999	2	PC	O-RING	O-RING SEAL	ANILLO TOROÏDAL	JOINT TORIQUE

Baureihe: Series: Código der serie: Code de série:	H200	Gruppe: Assembly: Grupo: Groupe:	05.01.00 / 00 2061818	Benennung: Designation: Denominación: Dénomination:	TRIEBWERK (VERSTELLPUMPE FAHRANTRIEB) DRIVING GEAR (VARIABLE DISPLACEMENT PUMP - DRIVE) MECANISMO PROPULSOR (BOMBA REGULABLE ACCIONAM. TRASLACIÓN) ENGRENAGE (POMPE À DÉBIT VARIABLE - TRANSLATION)	17/03/2020 Seite 135	
-------------------------------------------------------------	------	-------------------------------------------	--------------------------	--------------------------------------------------------------	------------------------------------------------------------------------------------------------------------------------------------------------------------------------------------------------------------------------------------------	-------------------------	---------------------------------------------------------------------------------------

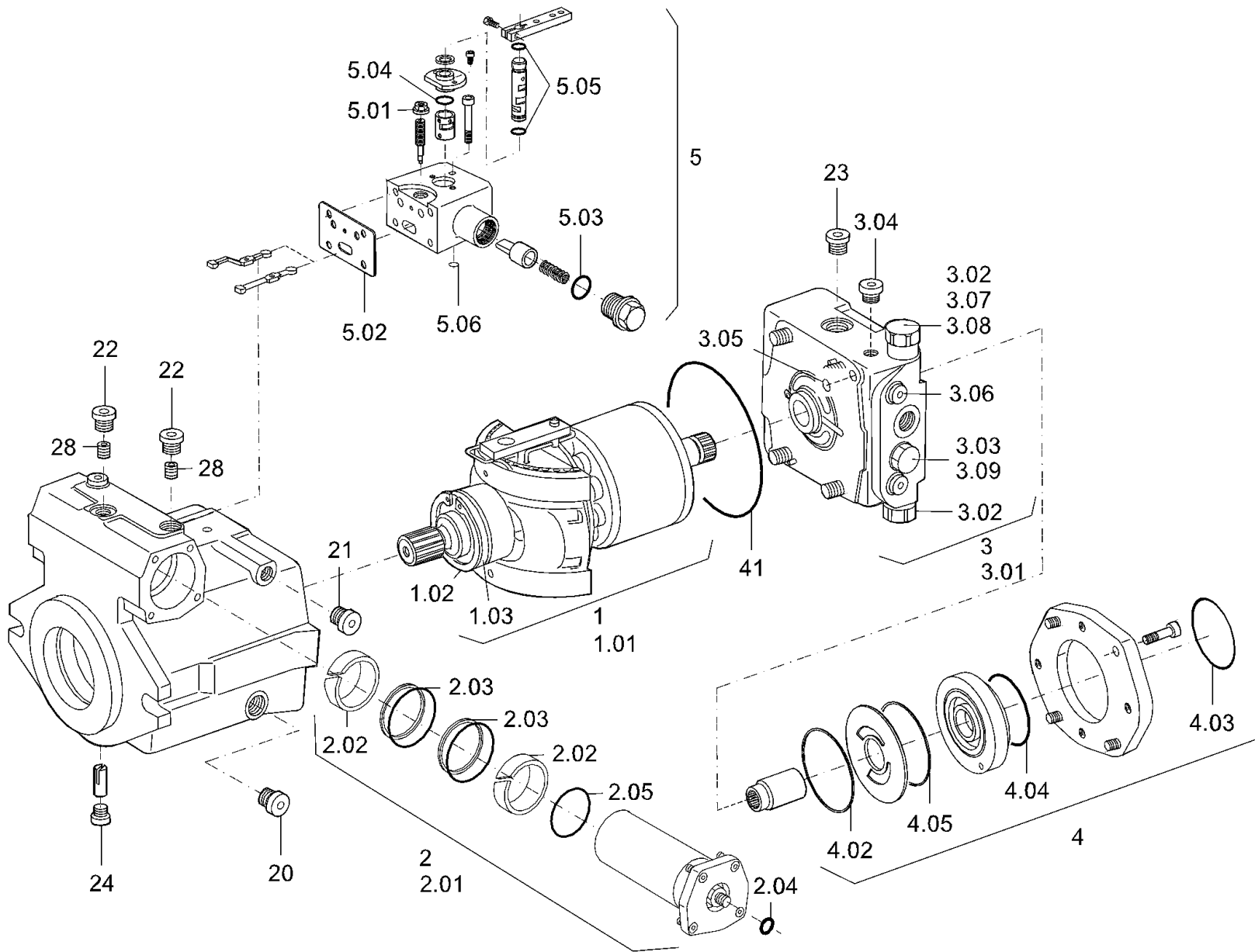

100
100.01

<p>Baureihe: H200 Series: H200 Código der serie: H200 Code de série: H200</p>	<p>Gruppe: 05.01.00 / 00 Assembly: 05.01.00 / 00 Grupo: 2061818 Groupe: 2061818</p>	<p>Benennung: TRIEBWERK (VERSTELLPUMPE FAHRANTRIEB) Designation: DRIVING GEAR (VARIABLE DISPLACEMENT PUMP - DRIVE) Denominación: MECANISMO PROPULSOR (BOMBA REGULABLE ACCIONAM. TRASLACIÓN) Dénomination: ENGRENAGE (POMPE À DÉBIT VARIABLE - TRANSLATION)</p>	<p>17/03/2020 Seite 136</p>	
-------------------------------------------------------------------------------------------	-------------------------------------------------------------------------------------------------	--------------------------------------------------------------------------------------------------------------------------------------------------------------------------------------------------------------------------------------------------------------------------------------------------------	---------------------------------	---------------------------------------------------------------------------------------

Position Item Posición Position	Teile-Nr. Part No. Referencia Référence	Gültig für Valid for Válido para Valable	Menge Quantity Cantidad Quantité	Einheit Unit Unidad Unité	Benennung	Designation	Denominación	Dénomination
5.06	1202820	1-9999	1	PC	O-RING	O-RING SEAL	ANILLO TOROÏDAL	JOINT TORIQUE
20	1203142	1-9999	1	PC	VERSCHLUSSSCHRAUBE	LOCKING SCREW	TORNILLO DE CIERRE	VIS DE FERMETURE
21	1203150	1-9999	1	PC	VERSCHLUSSSCHRAUBE	LOCKING SCREW	TORNILLO DE CIERRE	VIS DE FERMETURE
22	360066	1-9999	3	PC	VERSCHLUSSSCHRAUBE	LOCKING SCREW	TORNILLO DE CIERRE	VIS DE FERMETURE
23	1298348	1-9999	1	PC	VERSCHLUSSSCHRAUBE	LOCKING SCREW	TORNILLO DE CIERRE	VIS DE FERMETURE
24	1203169	1-9999	3	PC	VERSCHLUSSSCHRAUBE	LOCKING SCREW	TORNILLO DE CIERRE	VIS DE FERMETURE
28	2464675	1-9999	2	PC	VENTIL	VALVE	VÁLVULA	VALVE
41	341177	1-9999	1	PC	O-RING	O-RING SEAL	ANILLO TOROÏDAL	JOINT TORIQUE
100	2034596	1-9999	1	PC	VERSTELLPUMPE (FAHRANTRIEB) KOMPL.	VARIABLE DISPLAC. PUMP (DRIVE) COMPL.	BOMBA REGULABLE (ACC. TRASL.) COMPL.	POMPE À DÉBIT VAR. (TRANSLAT.) COMPL.
100.01	2079703	1-9999	1	PC	DICHTSATZ KOMPL.	SET OF SEALS COMPL.	KIT DE JUNTAS COMPL.	KIT DE JOINTS COMPL.

Baureihe: Series: Código der serie: Code de série:	H200	Gruppe: Assembly: Grupo: Groupe:	05.01.00 / 00 2061818	Benennung: Designation: Denominación: Dénomination:	TRIEBWERK (VERSTELLPUMPE FAHRANTRIEB) DRIVING GEAR (VARIABLE DISPLACEMENT PUMP - DRIVE) MECANISMO PROPULSOR (BOMBA REGULABLE ACCIONAM. TRASLACIÓN) ENGRENAGE (POMPE À DÉBIT VARIABLE - TRANSLATION)	17/03/2020 Seite 137	
-------------------------------------------------------------	------	-------------------------------------------	--------------------------	--------------------------------------------------------------	------------------------------------------------------------------------------------------------------------------------------------------------------------------------------------------------------------------------------------------	-------------------------	---------------------------------------------------------------------------------------

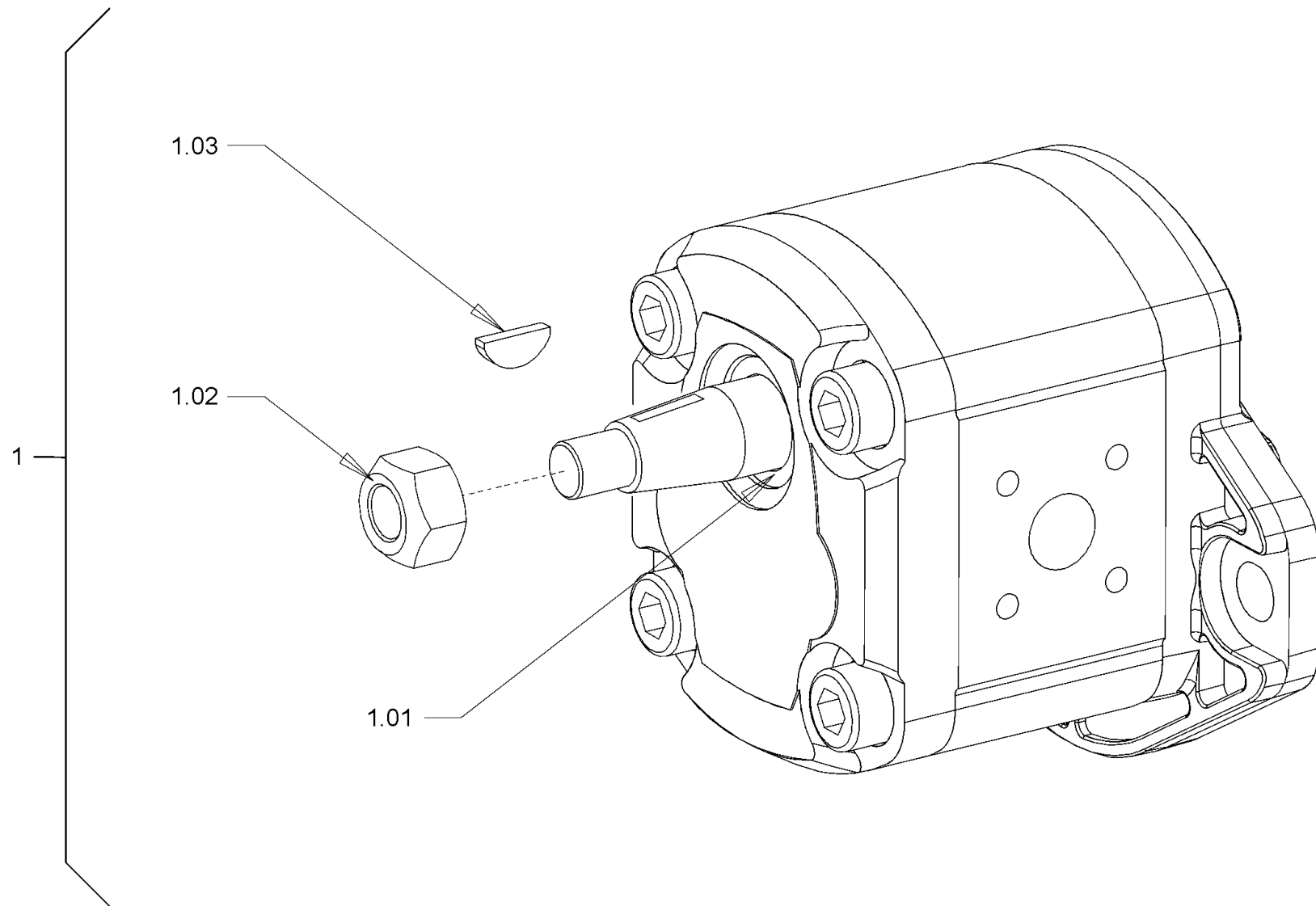

Baureihe: H200
 Series: H200
 Código der serie: H200
 Code de série: H200

Gruppe: 05.02.00 / 00
 Assembly: 05.02.00 / 00
 Grupo: 2061851
 Groupe: 2061851

Benennung: **PUMPE (VIBRATIONSANTRIEB)**
 Designation: **PUMP (VIBRATION DRIVE)**
 Denominación: **BOMBA (ACCIONAMIENTO DE VIBRACIÓN)**
 Dénomination: **POMPE (COMMANDE DE VIBRATION)**

17/03/2020
 Seite 138



Position Item Posición Position	Teile-Nr. Part No. Referencia Référence	Gültig für Valid for Válido para Valable	Menge Quantity Cantidad Quantité	Einheit Unit Unidad Unité	Benennung	Designation	Denominación	Dénomination
1	1302906	1-6954	1	PC	ZAHNRADPUMPE KOMPL.	GEAR PUMP COMPL.	BOMBA DEL ENGRANAJE COMPL.	POMPE À ENGRENAGES COMPL.
1.01	2050753	1-6954	1	PC	DICHTSATZ	SET OF SEALS	KIT DE JUNTAS	KIT DE JOINTS
1.02	2050648	1-6954	1	PC	SICHERUNGSMUTTER	SAFETY NUT	TUERCA DE SEGURIDAD	CONTRE-ÉCROU
1.03	2050574	1-6954	1	PC	SCHEIBENFEDER	SHAFT KEY	CHAVETA DE DISCO	CLAVETTE DISQUE

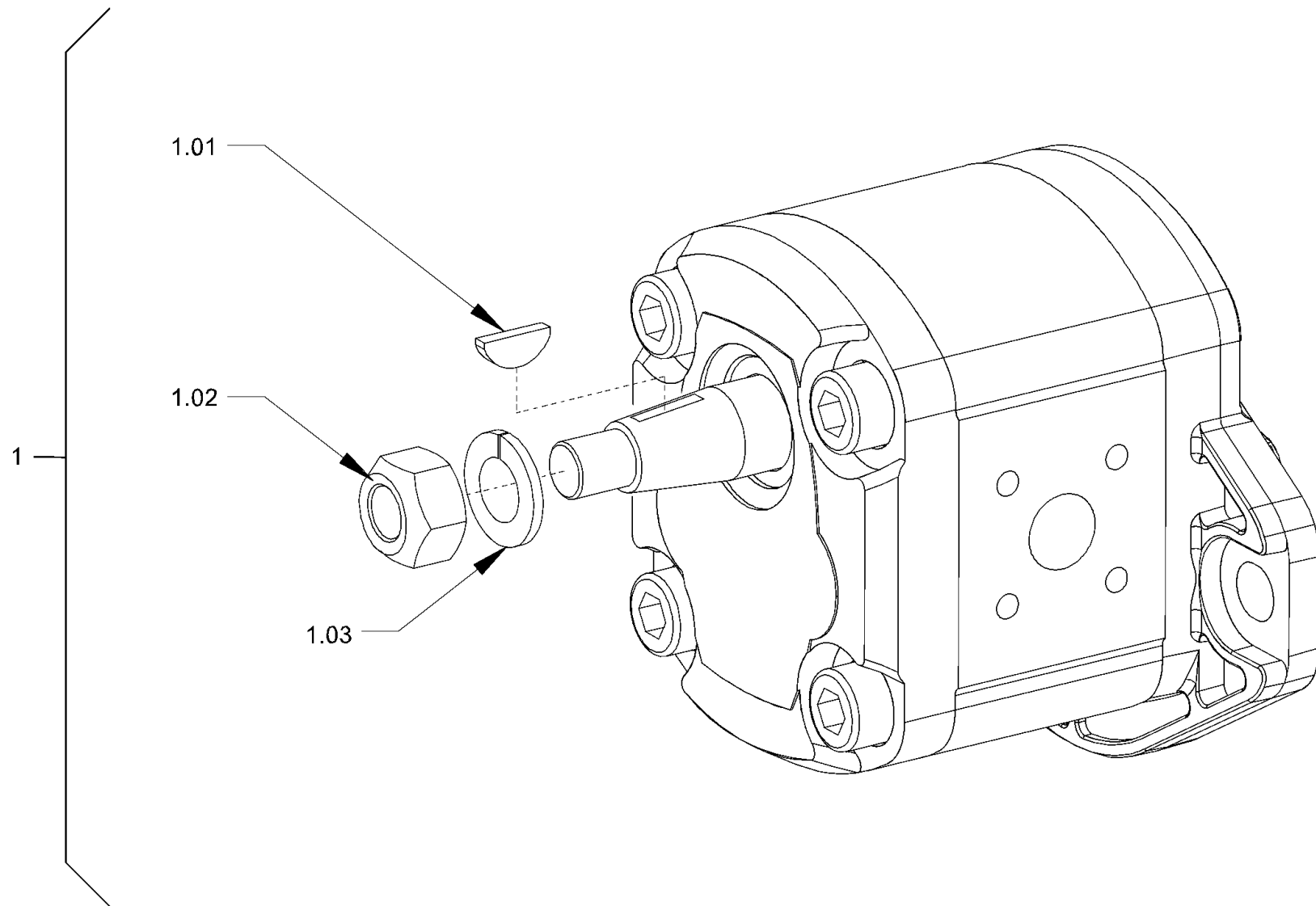

Baureihe: H200
 Series: H200
 Código der serie: H200
 Code de série: H200

Gruppe: 05.02.00 / 01
 Assembly: 05.02.00 / 01
 Grupo: 2625932
 Groupe: 2625932

Benennung: PUMPE VIBRATIONSANTRIEB
 Designation: PUMP VIBRATION DRIVE
 Denominación: BOMBA ACCIONAMIENTO DE VIBRACIÓN
 Dénomination: POMPE COMMANDE DE VIBRATION

17/03/2020
 Seite 140



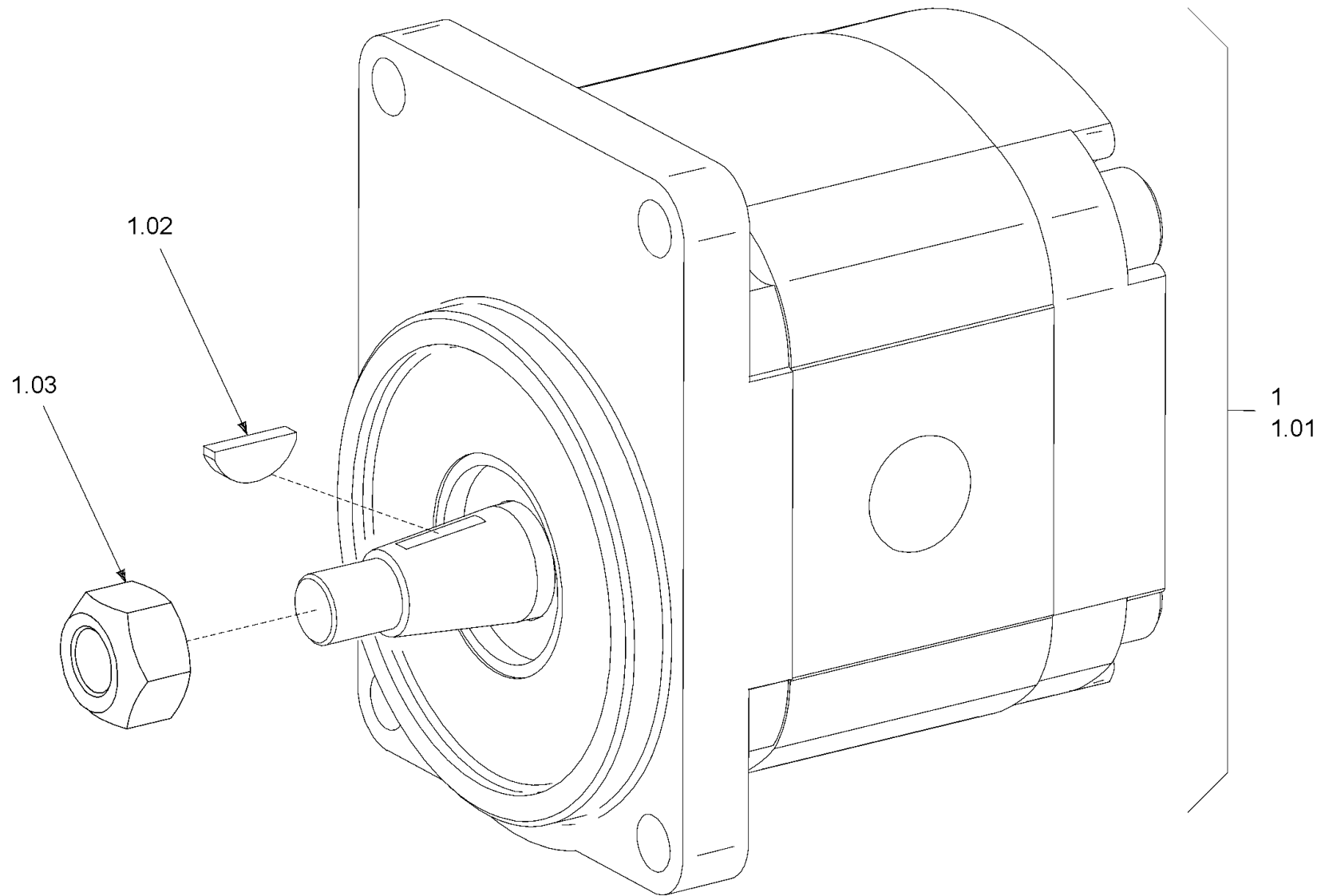

<i>Position Item Posición Position</i>	<i>Teile-Nr. Part No. Referencia Référence</i>	<i>Gültig für Valid for Válido para Valable</i>	<i>Menge Quantity Cantidad Quantité</i>	<i>Einheit Unit Unidad Unité</i>	<i>Benennung</i>	<i>Designation</i>	<i>Denominación</i>	<i>Dénomination</i>
1	2418849	6955-9999	1	PC	ZAHNRADPUMPE KOMPL.	GEAR PUMP COMPL.	BOMBA DEL ENGRANAJE COMPL.	POMPE À ENGRENAGES COMPL.
1.01	278327	6955-9999	1	PC	SCHEIBENFEDER	SHAFT KEY	CHAVETA DE DISCO	CLAVETTE DISQUE
1.02	278319	6955-9999	1	PC	SECHSKANTMUTTER	HEXAGONAL NUT	TUERCA HEXAGONAL	ECROU HEXAGONAL
1.03	216828	6955-9999	1	PC	FEDERRING	SPRING RING	ARANDELA ELÁSTICA	RONDELLE ÉLASTIQUE

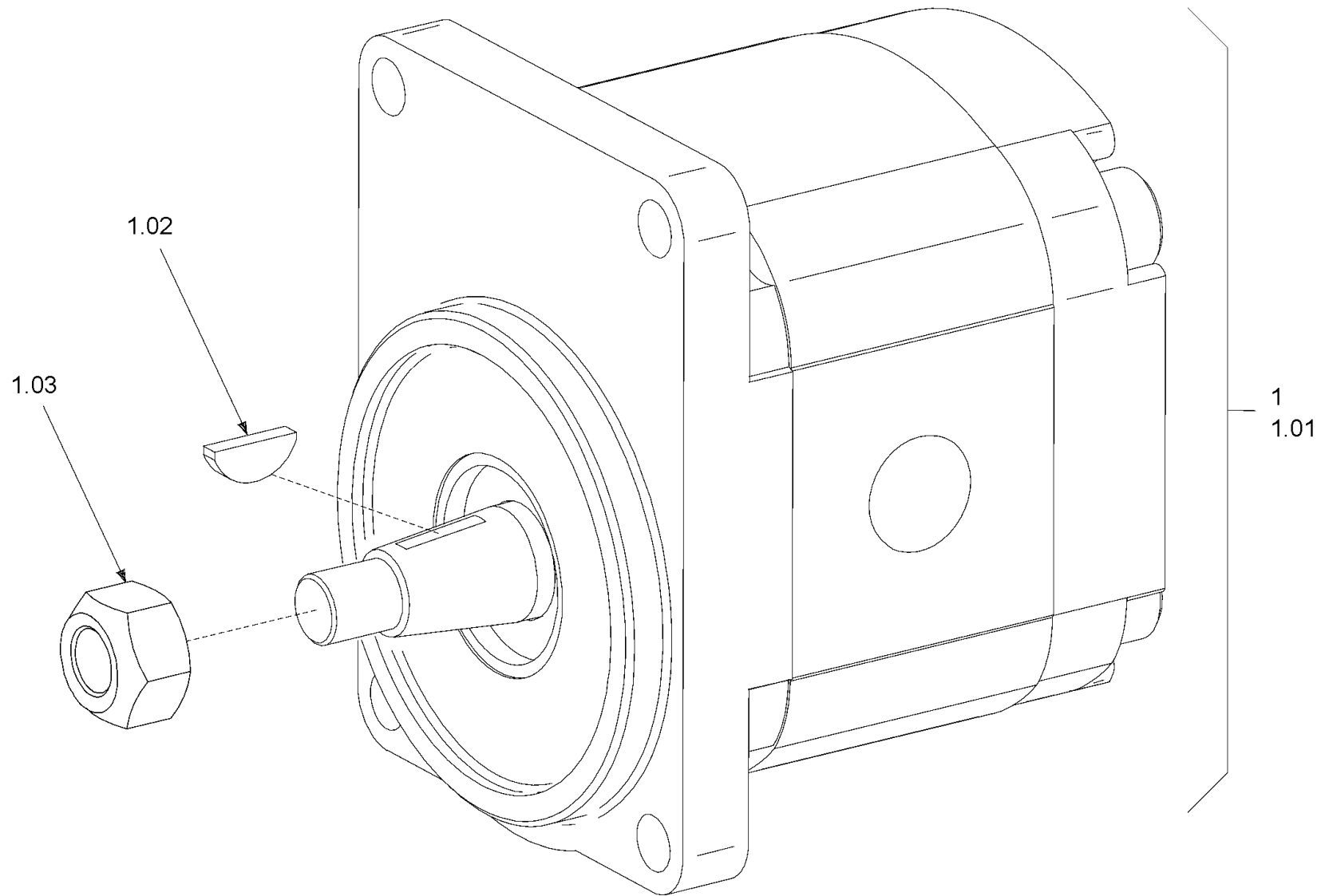

<p>Baureihe: Series: H200 Código der serie: Code de série:</p>	<p>Gruppe: Assembly: 05.06.10 / 00 Grupo: 2061999 Groupe:</p>	<p>Benennung: KONSTANTMOTOR (VIBRATIONSANTRIEB) Designation: CONSTANT MOTOR (VIBRATION DRIVE) Denominación: MOTOR CONSTANTE (ACCIONAMIENTO DE VIBRACIÓN) Dénomination: MOTEUR À CYLINDRÉE CONSTANTE (COMMANDE DE VIBRATION)</p>	<p>17/03/2020 Seite 142</p>	
----------------------------------------------------------------------------	---------------------------------------------------------------------------	-------------------------------------------------------------------------------------------------------------------------------------------------------------------------------------------------------------------------------------------------------------------------	---------------------------------	---------------------------------------------------------------------------------------

Position Item Posición Position	Teile-Nr. Part No. Referencia Référence	Gültig für Valid for Válido para Valable	Menge Quantity Cantidad Quantité	Einheit Unit Unidad Unité	Benennung	Designation	Denominación	Dénomination
1	2029678	1-1497	1	PC	ZAHNRADMOTOR KOMPL.	GEAR MOTOR COMPL.	MOTOR DEL ENGRANAJE COMPL.	MOTEUR À ENGRENAGES COMPL.
1.01	2050795	1-1497	1	PC	DICHTSATZ	SET OF SEALS	KIT DE JUNTAS	KIT DE JOINTS
1.02	2050574	1-1497	1	PC	SCHEIBENFEDER	SHAFT KEY	CHAVETA DE DISCO	CLAVETTE DISQUE
1.03	2050648	1-1497	1	PC	SICHERUNGSMUTTER	SAFETY NUT	TUERCA DE SEGURIDAD	CONTRE-ÉCROU



<p>Baureihe: Series: H200 Código der serie: Code de série:</p>	<p>Gruppe: Assembly: 05.06.10 / 01 Grupo: 2236113 Groupe:</p>	<p>Benennung: KONSTANTMOTOR (VIBRATIONSANTRIEB) Designation: CONSTANT MOTOR (VIBRATION DRIVE) Denominación: MOTOR CONSTANTE (ACCIONAMIENTO DE VIBRACIÓN) Dénomination: MOTEUR À CYLINDRÉE CONSTANTE (COMMANDE DE VIBRATION)</p>	<p>17/03/2020 Seite 144</p>	
----------------------------------------------------------------------------	---------------------------------------------------------------------------	----------------------------------------------------------------------------------------------------------------------------------------------------------------------------------------------------------------------------------------------------------------------------------------------------	---------------------------------	---------------------------------------------------------------------------------------

<i>Position Item Posición Position</i>	<i>Teile-Nr. Part No. Referencia Réfèrece</i>	<i>Gültig für Valid for Válido para Valable</i>	<i>Menge Quantity Cantidad Quantité</i>	<i>Einheit Unit Unidad Unité</i>	<i>Benennung</i>	<i>Designation</i>	<i>Denominación</i>	<i>Dénomination</i>
1	2212090	1498-9999	1	PC	ZAHNRADMOTOR KOMPL.	GEAR MOTOR COMPL.	MOTOR DEL ENGRANAJE COMPL.	MOTEUR À ENGRENAGES COMPL.
1.01	2050795	1498-9999	1	PC	DICHTSATZ	SET OF SEALS	KIT DE JUNTAS	KIT DE JOINTS
1.02	2050574	1498-9999	1	PC	SCHEIBENFEDER	SHAFT KEY	CHAVETA DE DISCO	CLAVETTE DISQUE
1.03	2050648	1498-9999	1	PC	SICHERUNGSMUTTER	SAFETY NUT	TUERCA DE SEGURIDAD	CONTRE-ÉCROU

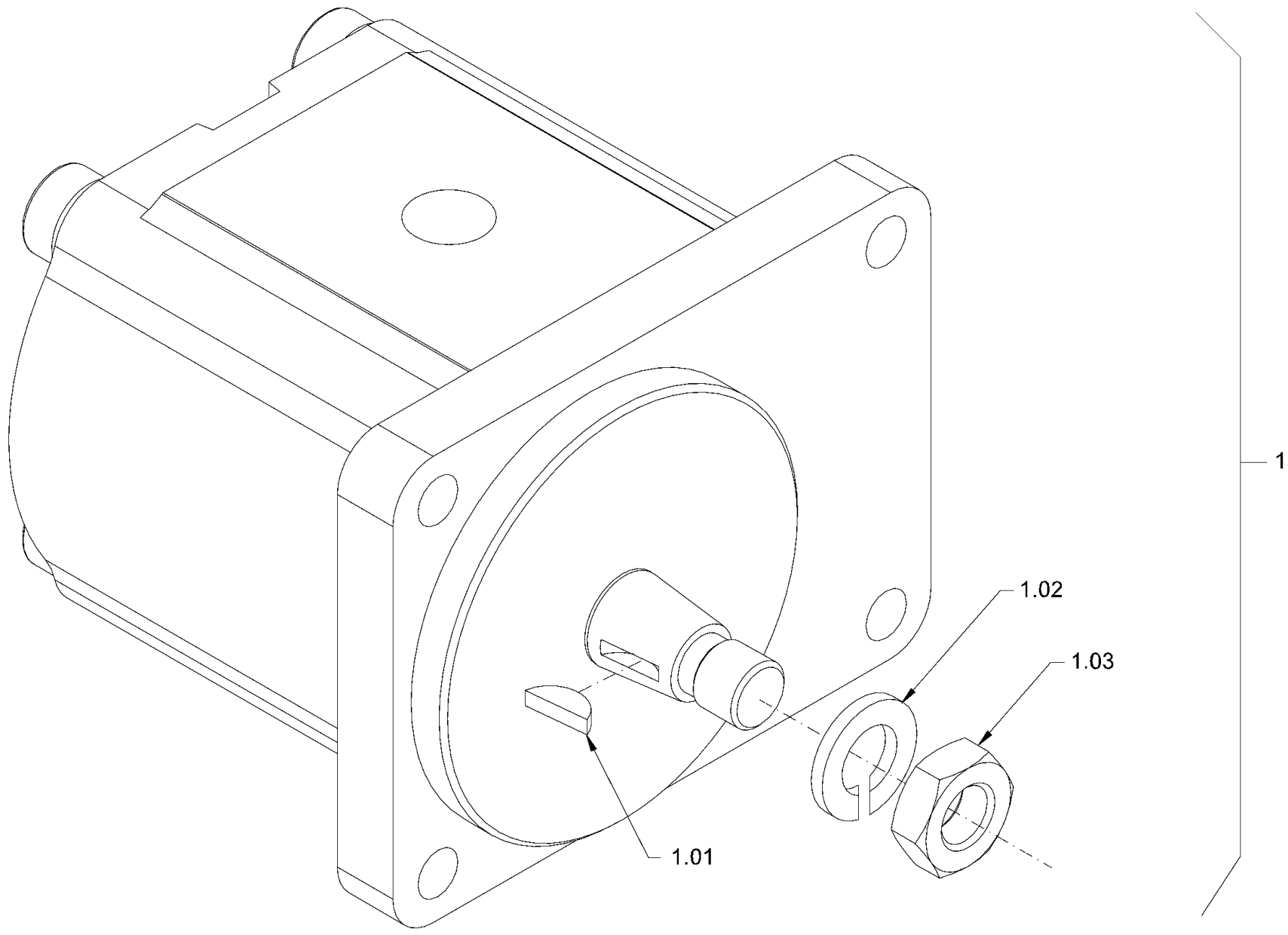

Baureihe: H200
 Series: H200
 Código der serie: H200
 Code de série: H200

Gruppe: 05.06.10 / 02
 Assembly: 05.06.10 / 02
 Grupo: 2625931
 Groupe: 2625931

Benennung: **KONSTANTMOTOR (VIBRATIONSANTRIEB)**
 Designation: **CONSTANT MOTOR (VIBRATION DRIVE)**
 Denominación: **MOTOR CONSTANTE (ACCIONAMIENTO VIBRAC.)**
 Dénomination: **MOTEUR À CYLINDRÉE CONSTANTE (VIBRATION)**

17/03/2020
 Seite 146



Position Item Posición Position	Teile-Nr. Part No. Referencia Référence	Gültig für Valid for Válido para Valable	Menge Quantity Cantidad Quantité	Einheit Unit Unidad Unité	Benennung	Designation	Denominación	Dénomination
1	2368310	6949-9999	1	PC	ZAHNRADMOTOR KOMPL.	GEAR MOTOR COMPL.	MOTOR DEL ENGRANAJE COMPL.	MOTEUR À ENGRENAGES COMPL.
1.01	278327	6949-9999	1	PC	SCHEIBENFEDER	SHAFT KEY	CHAVETA DE DISCO	CLAVETTE DISQUE
1.02	216828	6949-9999	1	PC	FEDERRING	SPRING RING	ARANDELA ELÁSTICA	RONDELLE ÉLASTIQUE
1.03	2443957	6949-9999	1	PC	SECHSKANTMUTTER	HEXAGONAL NUT	TUERCA HEXAGONAL	ECROU HEXAGONAL

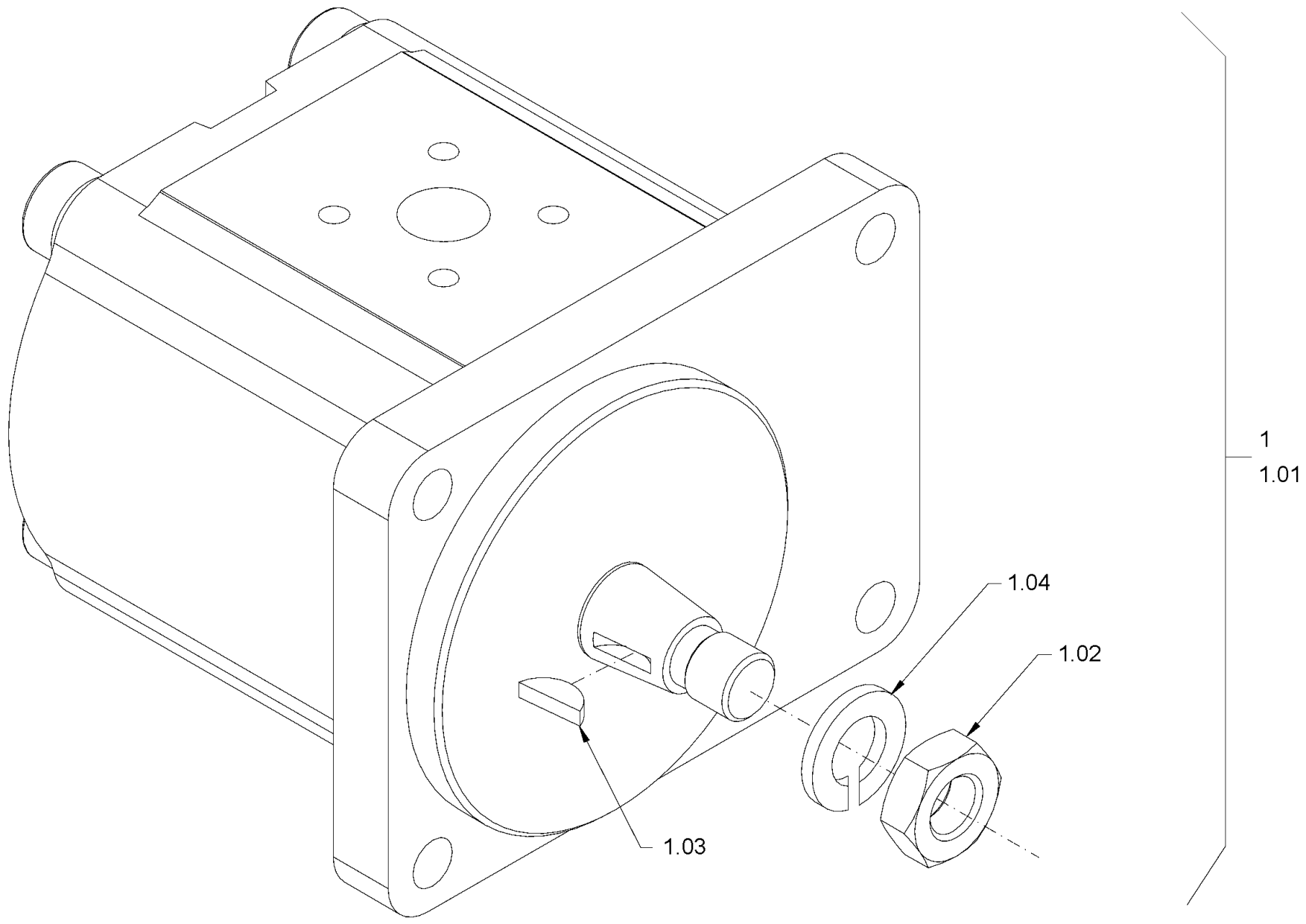

Baureihe: H200
 Series: H200
 Código der serie: H200
 Code de série: H200

Gruppe: 05.06.20 / 00
 Assembly: 05.06.20 / 00
 Grupo: 2326430
 Groupe: 2326430

Benennung: **KONSTANTMOTOR (OSZILLATIONSANTRIEB)**
 Designation: **CONSTANT MOTOR (OSCILLATION DRIVE)**
 Denominación: **MOTOR CONSTANTE (ACCIONAMIENTO DE OSCILACIÓN)**
 Dénomination: **MOTEUR À CYLINDRÉE CONSTANTE (COMMANDE DE L'OSCILLATEUR)**

17/03/2020
 Seite 148



Position Item Posición Position	Teile-Nr. Part No. Referencia Référence	Gültig für Valid for Válido para Valable	Menge Quantity Cantidad Quantité	Einheit Unit Unidad Unité	Benennung	Designation	Denominación	Dénomination
1	2203253	1-4464	1	PC	KONSTANTMOTOR KOMPL.	CONSTANT MOTOR COMPL.	MOTOR DE VOLUMEN CONSTANTE COMPL.	MOTEUR A CYLINDREE CONSTANTE COMPL.
1.01	2199663	1-4464	1	PC	DICHTSATZ	SET OF SEALS	KIT DE JUNTAS	KIT DE JOINTS
1.02	278319	1-4464	1	PC	SECHSKANTMUTTER	HEXAGONAL NUT	TUERCA HEXAGONAL	ECROU HEXAGONAL
1.03	354457	1-4464	1	PC	SCHEIBENFEDER	SHAFT KEY	CHAVETA DE DISCO	CLAVETTE DISQUE
1.04	2199711	1-4464	1	PC	FEDERRING	SPRING RING	ARANDELA ELÁSTICA	RONDELLE ÉLASTIQUE

Baureihe: Series: Código der serie: Code de série:	H200	Gruppe: Assembly: Grupo: Groupe:	05.06.20 / 00 2326430	Benennung: Designation: Denominación: Dénomination:	KONSTANTMOTOR (OSZILLATIONSANTRIEB) CONSTANT MOTOR (OSCILLATION DRIVE) MOTOR CONSTANTE (ACCIONAMIENTO DE OSCILACIÓN) MOTEUR À CYLINDRÉE CONSTANTE (COMMANDE DE L'OSCILLATEUR)	17/03/2020 Seite 149	 HAMM
-------------------------------------------------------------	------	-------------------------------------------	--------------------------	--------------------------------------------------------------	----------------------------------------------------------------------------------------------------------------------------------------------------------------------------------------	-------------------------	---------------------------------------------------------------------------------------------------

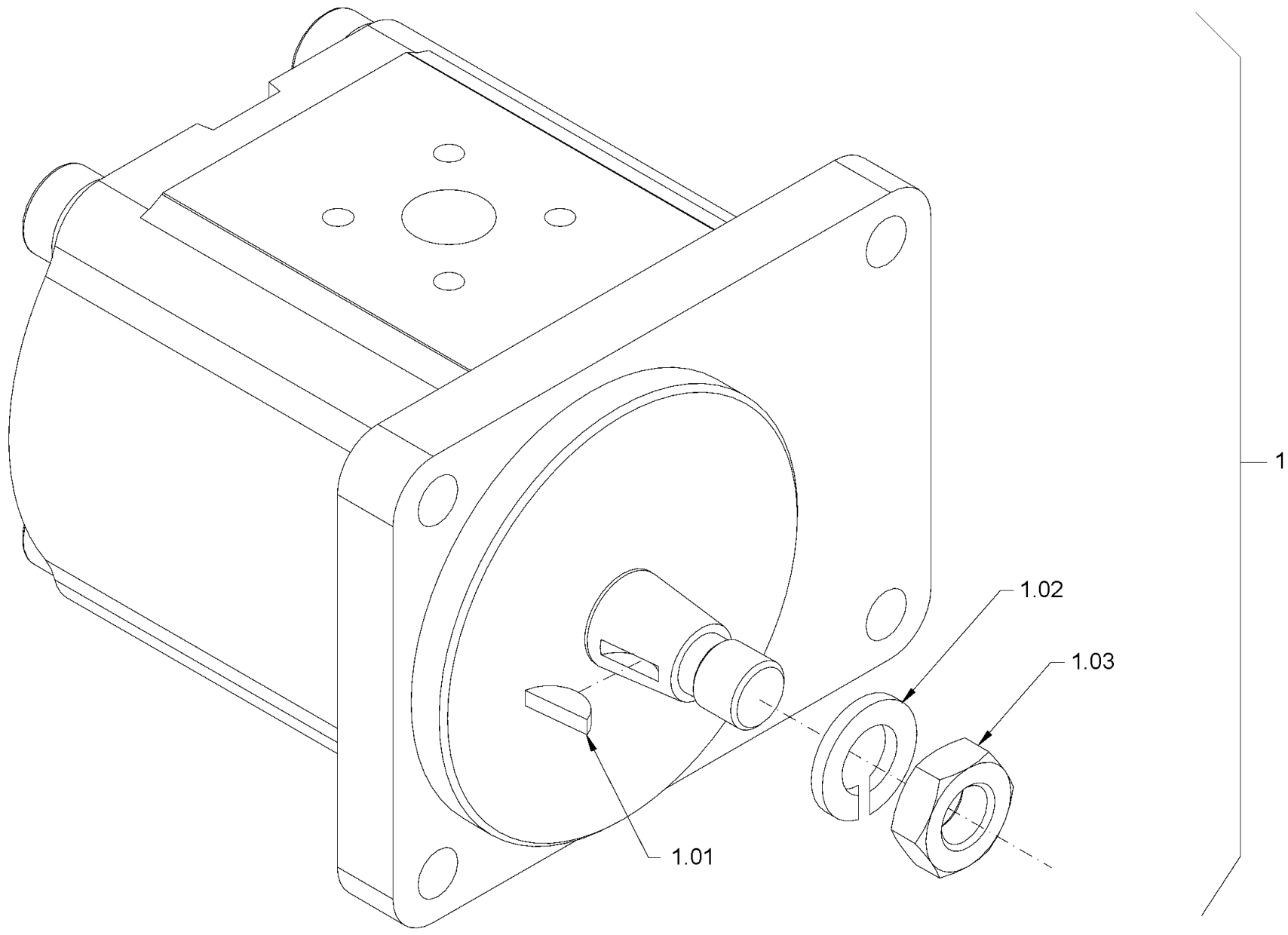

Baureihe: H200
 Series: H200
 Código der serie: H200
 Code de série: H200

Gruppe: 05.06.20 / 01
 Assembly: 05.06.20 / 01
 Grupo: 2372330
 Groupe: 2372330

Benennung: **KONSTANTMOTOR (OSZILLATIONSANTRIEB)**
 Designation: **CONSTANT MOTOR (OSCILLATION DRIVE)**
 Denominación: **MOTOR CONSTANTE (ACCIONAMIENTO DE OSCILACIÓN)**
 Dénomination: **MOTEUR À CYLINDRÉE CONSTANTE (COMMANDE DE L'OSCILLATEUR)**

17/03/2020
 Seite 150



Position Item Posición Position	Teile-Nr. Part No. Referencia Référence	Gültig für Valid for Válido para Valable	Menge Quantity Cantidad Quantité	Einheit Unit Unidad Unité	Benennung	Designation	Denominación	Dénomination
1	2338061	4465-9999	1	PC	ZAHNRADMOTOR KOMPL.	GEAR MOTOR COMPL.	MOTOR DEL ENGRANAJE COMPL.	MOTEUR À ENGRENAGES COMPL.
1.01	278327	4465-9999	1	PC	SCHEIBENFEDER	SHAFT KEY	CHAVETA DE DISCO	CLAVETTE DISQUE
1.02	216828	4465-9999	1	PC	FEDERRING	SPRING RING	ARANDELA ELÁSTICA	RONDELLE ÉLASTIQUE
1.03	2443957	4465-9999	1	PC	SECHSKANTMUTTER	HEXAGONAL NUT	TUERCA HEXAGONAL	ECROU HEXAGONAL

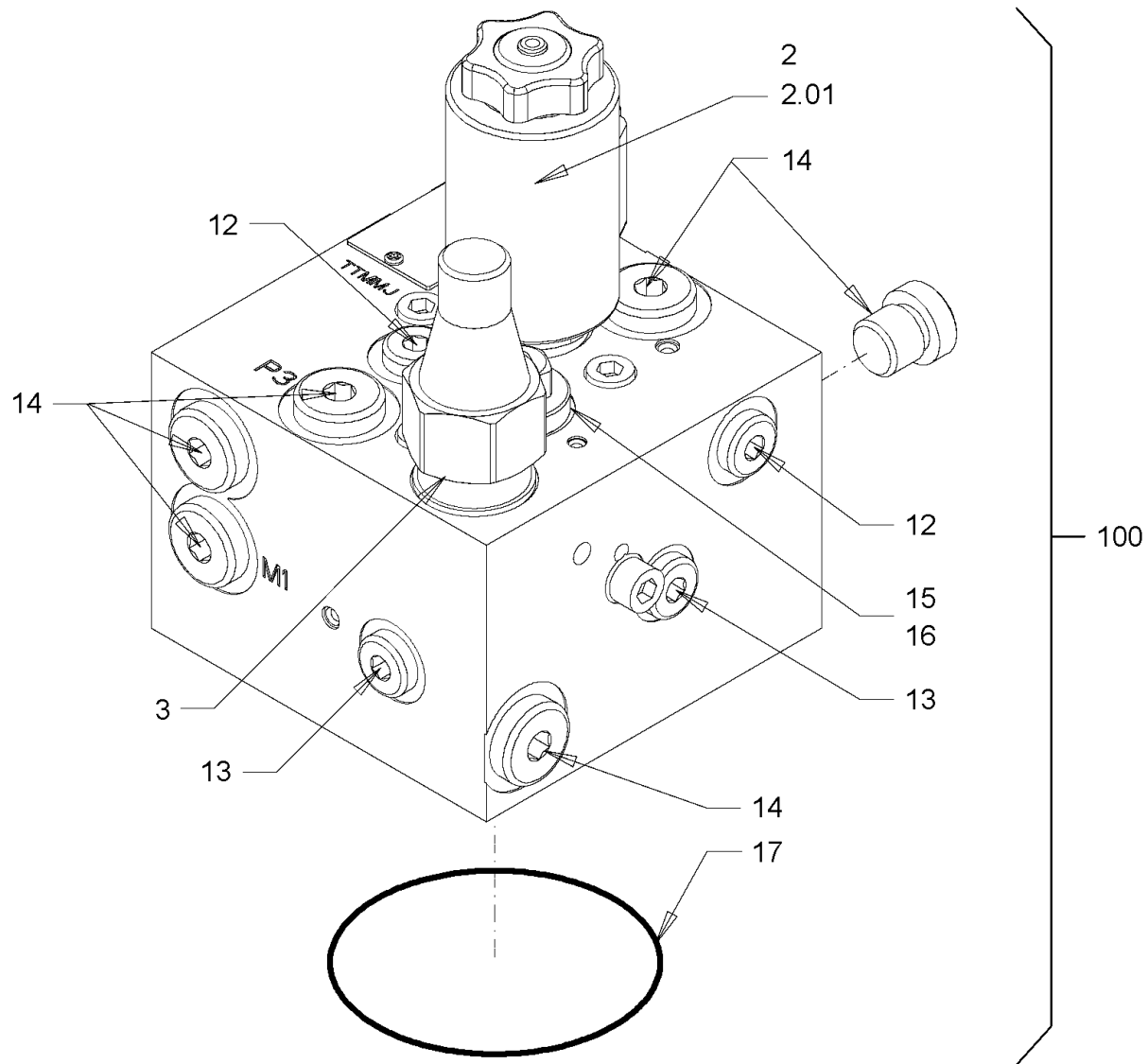

<p>Baureihe: H200 Series: H200 Código der serie: H200 Code de série: H200</p>	<p>Gruppe: 05.07.00 / 00 Assembly: 05.07.00 / 00 Grupo: 2088924 Groupe: 2088924</p>	<p>Benennung: STEUERBLOCK Designation: CONTROL BLOCK Denominación: BLOQUE DE CONTROL Dénomination: BLOC DE COMMANDE</p>	<p>17/03/2020 Seite 152</p>	
----------------------------------------------------------------------------------------------------------------------	----------------------------------------------------------------------------------------------------------------------------	--------------------------------------------------------------------------------------------------------------------------------------------------------------------------------------------	------------------------------------------	---------------------------------------------------------------------------------------

Position Item Posición Position	Teile-Nr. Part No. Referencia Référence	Gültig für Valid for Válido para Valable	Menge Quantity Cantidad Quantité	Einheit Unit Unidad Unité	Benennung	Designation	Denominación	Dénomination
2	2048971	1-533	1	PC	WEGEVENTIL KOMPL.	DIRECTIONAL CONTROL VALVE COMPL.	VALVULA DE DISTRIBUCION COMPL.	VALVE DE DISTRIBUTION COMPL.
2.01	2081212	1-533	1	PC	MAGNET	MAGNET	IMÁN	AIMANT
3	2047530	1-533	1	PC	DRUCKBEGRENZUNGSVENTIL	PRESSURE-RELIEF VALVE	VÁLVULA LIMITADORA DE PRESIÓN	LIMITEUR DE PRESSION
12	1301632	1-533	2	PC	VERSCHLUSSSCHRAUBE	LOCKING SCREW	TORNILLO DE CIERRE	VIS DE FERMETURE
13	1253042	1-533	2	PC	VERSCHLUSSSCHRAUBE	LOCKING SCREW	TORNILLO DE CIERRE	VIS DE FERMETURE
14	1239155	1-533	6	PC	VERSCHLUSSSCHRAUBE	LOCKING SCREW	TORNILLO DE CIERRE	VIS DE FERMETURE
15	2048969	1-533	1	PC	O-RING 7X1,5	O-RING SEAL 7X1,5	ANILLO TOROÏDAL 7X1,5	JOINT TORIQUE 7X1,5
16	2034393	1-533	1	PC	O-RING 14X1,78	O-RING SEAL 14X1,78	ANILLO TOROÏDAL 14X1,78	JOINT TORIQUE 14X1,78
17	1200780	1-533	1	PC	O-RING	O-RING SEAL	ANILLO TOROÏDAL	JOINT TORIQUE
100	2040476	1-533	1	PC	VENTILBLOCK KOMPL.	VALVE BLOCK COMPL.	BLOQUE DE VÁLVULA COMPL.	BLOC DE SOUPAPE COMPL.

Baureihe: Series: Código der serie: Code de série:	H200	Gruppe: Assembly: Grupo: Groupe:	05.07.00 / 00 2088924	Benennung: Designation: Denominación: Dénomination:	STUEBERBLOCK CONTROL BLOCK BLOQUE DE CONTROL BLOC DE COMMANDE	17/03/2020 Seite 153	
-------------------------------------------------------------	------	-------------------------------------------	--------------------------	--------------------------------------------------------------	----------------------------------------------------------------------------------------------------	-------------------------	---------------------------------------------------------------------------------------

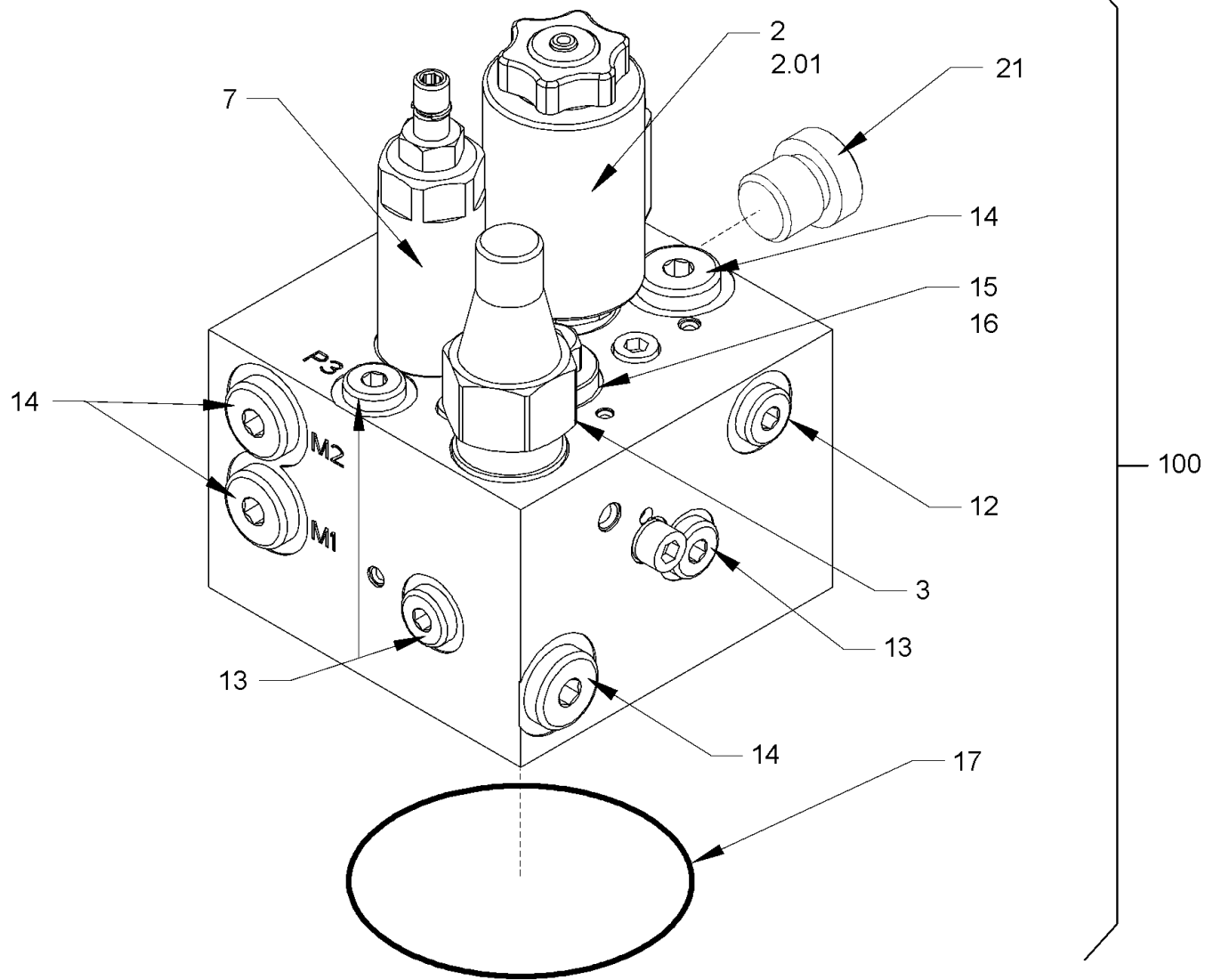

<i>Baureihe:</i>	
<i>Series:</i>	H200
<i>Código der serie:</i>	
<i>Code de série:</i>	

<i>Gruppe:</i>	
<i>Assembly:</i>	05.07.00 / 01
<i>Grupo:</i>	2089872
<i>Groupe:</i>	

<i>Benennung:</i>	STEUERBLOCK
<i>Designation:</i>	CONTROL BLOCK
<i>Denominación:</i>	BLOQUE DE CONTROL
<i>Dénomination:</i>	BLOC DE COMMANDE

17/03/2020
Seite 154



Position Item Posición Position	Teile-Nr. Part No. Referencia Référence	Gültig für Valid for Válido para Valable	Menge Quantity Cantidad Quantité	Einheit Unit Unidad Unité	Benennung	Designation	Denominación	Dénomination
2	2048971	534-9999	1	PC	WEGEVENTIL KOMPL.	DIRECTIONAL CONTROL VALVE COMPL.	VALVULA DE DISTRIBUCION COMPL.	VALVE DE DISTRIBUTION COMPL.
2.01	2081212	534-9999	1	PC	MAGNET	MAGNET	IMÁN	AIMANT
3	2047530	534-9999	1	PC	DRUCKBEGRENZUNGSVENTIL	PRESSURE-RELIEF VALVE	VÁLVULA LIMITADORA DE PRESIÓN	LIMITEUR DE PRESSION
7	2197054	534-9999	1	PC	DRUCKBEGRENZUNGSVENTIL	PRESSURE-RELIEF VALVE	VÁLVULA LIMITADORA DE PRESIÓN	LIMITEUR DE PRESSION
12	1301632	534-9999	1	PC	VERSCHLUSSSCHRAUBE	LOCKING SCREW	TORNILLO DE CIERRE	VIS DE FERMETURE
13	1253042	534-9999	3	PC	VERSCHLUSSSCHRAUBE	LOCKING SCREW	TORNILLO DE CIERRE	VIS DE FERMETURE
14	1239155	534-9999	4	PC	VERSCHLUSSSCHRAUBE	LOCKING SCREW	TORNILLO DE CIERRE	VIS DE FERMETURE
15	2048969	534-9999	1	PC	O-RING 7X1,5	O-RING SEAL 7X1,5	ANILLO TOROÏDAL 7X1,5	JOINT TORIQUE 7X1,5
16	2034393	534-9999	1	PC	O-RING 14X1,78	O-RING SEAL 14X1,78	ANILLO TOROÏDAL 14X1,78	JOINT TORIQUE 14X1,78
17	1200780	534-9999	1	PC	O-RING	O-RING SEAL	ANILLO TOROÏDAL	JOINT TORIQUE
21	2035084	534-9999	1	PC	VERSCHLUSSSCHRAUBE	LOCKING SCREW	TORNILLO DE CIERRE	VIS DE FERMETURE
100	2174882	534-9999	1	PC	VENTILBLOCK KOMPL.	VALVE BLOCK COMPL.	BLOQUE DE VÁLVULA COMPL.	BLOC DE SOUPAPE COMPL.

Baureihe:
Series:
Código der serie:
Code de série:

H200

Gruppe:
Assembly:
Grupo:
Groupe:

05.07.00 / 01
2089872

Benennung: **STEUERBLOCK**
Designation: **CONTROL BLOCK**
Denominación: **BLOQUE DE CONTROL**
Dénomination: **BLOC DE COMMANDE**

17/03/2020
Seite 155



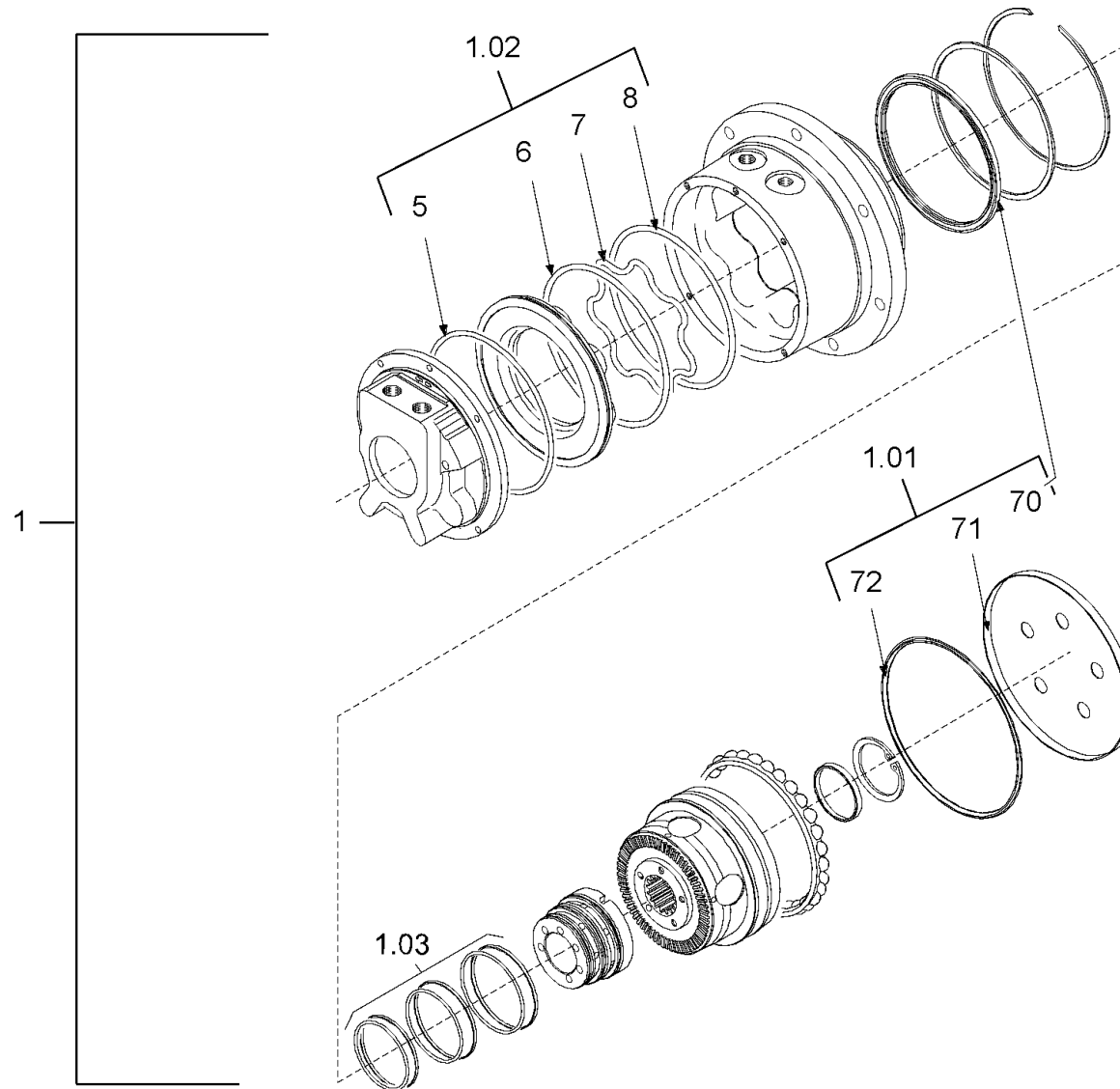

Baureihe: H200
 Series: H200
 Código der serie: H200
 Code de série: H200

Gruppe: 05.12.10 / 00
 Assembly: 05.12.10 / 00
 Grupo: 2062004
 Groupe: 2062004

Benennung: RADNABENMOTOR HD 10VV, HD 12VV
 Designation: GEAR HUB MOTOR HD 10VV, HD 12VV
 Denominación: MOTOR DEL CUBO DE LA RUEDA HD 10VV, HD 12VV
 Dénomination: MOTEUR HYDRAULIQUE HD 10VV, HD 12VV

17/03/2020
 Seite 156



<i>Position Item Posición Position</i>	<i>Teile-Nr. Part No. Referencia Référence</i>	<i>Gültig für Valid for Válido para Valable</i>	<i>Menge Quantity Cantidad Quantité</i>	<i>Einheit Unit Unidad Unité</i>	<i>Benennung</i>	<i>Designation</i>	<i>Denominación</i>	<i>Dénomination</i>
1	1243764	1-9999	1	PC	RADNABENMOTOR KOMPL.	GEAR HUB MOTOR COMPL.	MOTOR DEL CUBO DE LA RUEDA COMPL.	MOTEUR HYDRAULIQUE COMPL.
1.01	1255932	1-9999	1	PC	DICHTSATZ MIT POS.,70,71,72	SET OF SEALS WITH POS.,70,71,72	KIT DE JUNTAS CON POS.,70,71,72	KIT DE JOINTS AVEC POS.,70,71,72
1.02	2039040	1-9999	1	PC	DICHTSATZ MIT POS.,5,6,7,8	SET OF SEALS WITH POS.,5,6,7,8	KIT DE JUNTAS CON POS.,5,6,7,8	KIT DE JOINTS AVEC POS.,5,6,7,8
1.03	2124374	1-9999	1	PC	DICHTSATZ	SET OF SEALS	KIT DE JUNTAS	KIT DE JOINTS

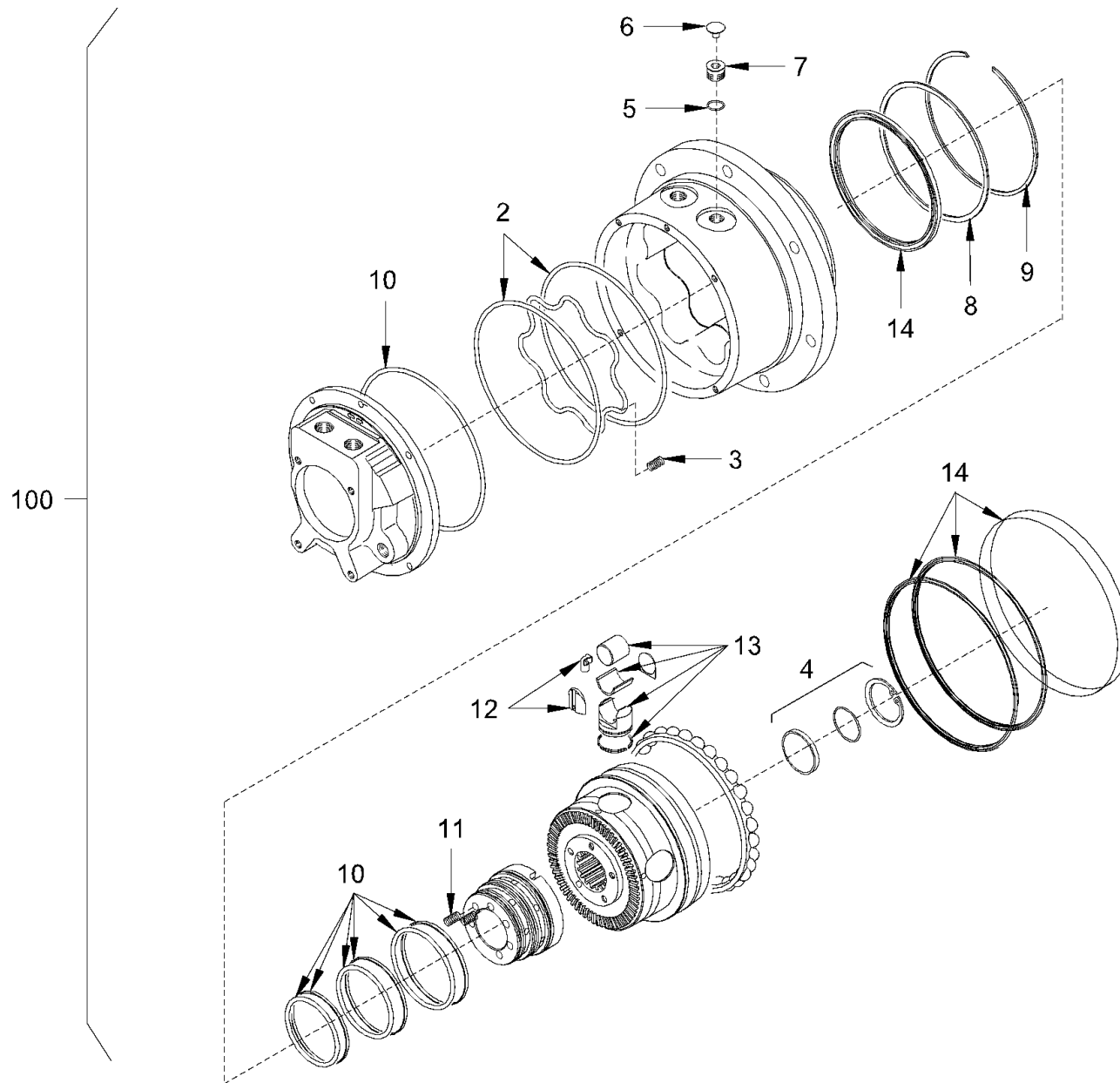

Baureihe: H200
 Series: H200
 Código der serie: H200
 Code de série: H200

Gruppe: 05.12.10 / 01
 Assembly: 05.12.10 / 01
 Grupo: 2627861
 Groupe:

Benennung: RADNABENMOTOR HD 10VV, HD 12VV
 Designation: GEAR HUB MOTOR HD 10VV, HD 12VV
 Denominación: MOTOR DEL CUBO DE LA RUEDA HD 10VV, HD 12VV
 Dénomination: MOTEUR HYDRAULIQUE HD 10VV, HD 12VV

17/03/2020
 Seite 158



Position Item Posición Position	Teile-Nr. Part No. Referencia Référence	Gültig für Valid for Válido para Valable	Menge Quantity Cantidad Quantité	Einheit Unit Unidad Unité	Benennung	Designation	Denominación	Dénomination
2	2046613	7343-9999	1	PC	DICHTSATZ	SET OF SEALS	KIT DE JUNTAS	KIT DE JOINTS
3	2443519	7343-9999	1	PC	DICHTSATZ	SET OF SEALS	KIT DE JUNTAS	KIT DE JOINTS
4	2627766	7343-9999	1	PC	DICHTSATZ	SET OF SEALS	KIT DE JUNTAS	KIT DE JOINTS
5	2443518	7343-9999	1	PC	DICHTUNG	SEALING	JUNTA	JOINT
6	2443522	7343-9999	1	PC	KAPPE	CAP	CAPERUZA	CAPUCHON
7	1226266	7343-9999	1	PC	STOPFEN	BUNG	TAPÓN	BOUCHON
8	2443525	7343-9999	1	PC	RING	RING	ANILLO	BAGUE
9	1216392	7343-9999	1	PC	RING	RING	ANILLO	BAGUE
10	2443520	7343-9999	1	PC	DICHTSATZ	SET OF SEALS	KIT DE JUNTAS	KIT DE JOINTS
11	2148440	7343-9999	1	PC	FEDER	SPRING	RESORTE	RESSORT
12	2148435	7343-9999	1	PC	DICHTSATZ	SET OF SEALS	KIT DE JUNTAS	KIT DE JOINTS
13	2443524	7343-9999	5	PC	KOLBEN	PISTON	EMBOLO	PISTON
14	2543610	7343-9999	1	PC	DICHTSATZ	SET OF SEALS	KIT DE JUNTAS	KIT DE JOINTS
100	2456178	7343-9999	1	PC	RADNABENMOTOR KOMPL.	GEAR HUB MOTOR COMPL.	MOTOR DEL CUBO DE LA RUEDA COMPL.	MOTEUR HYDRAULIQUE COMPL.

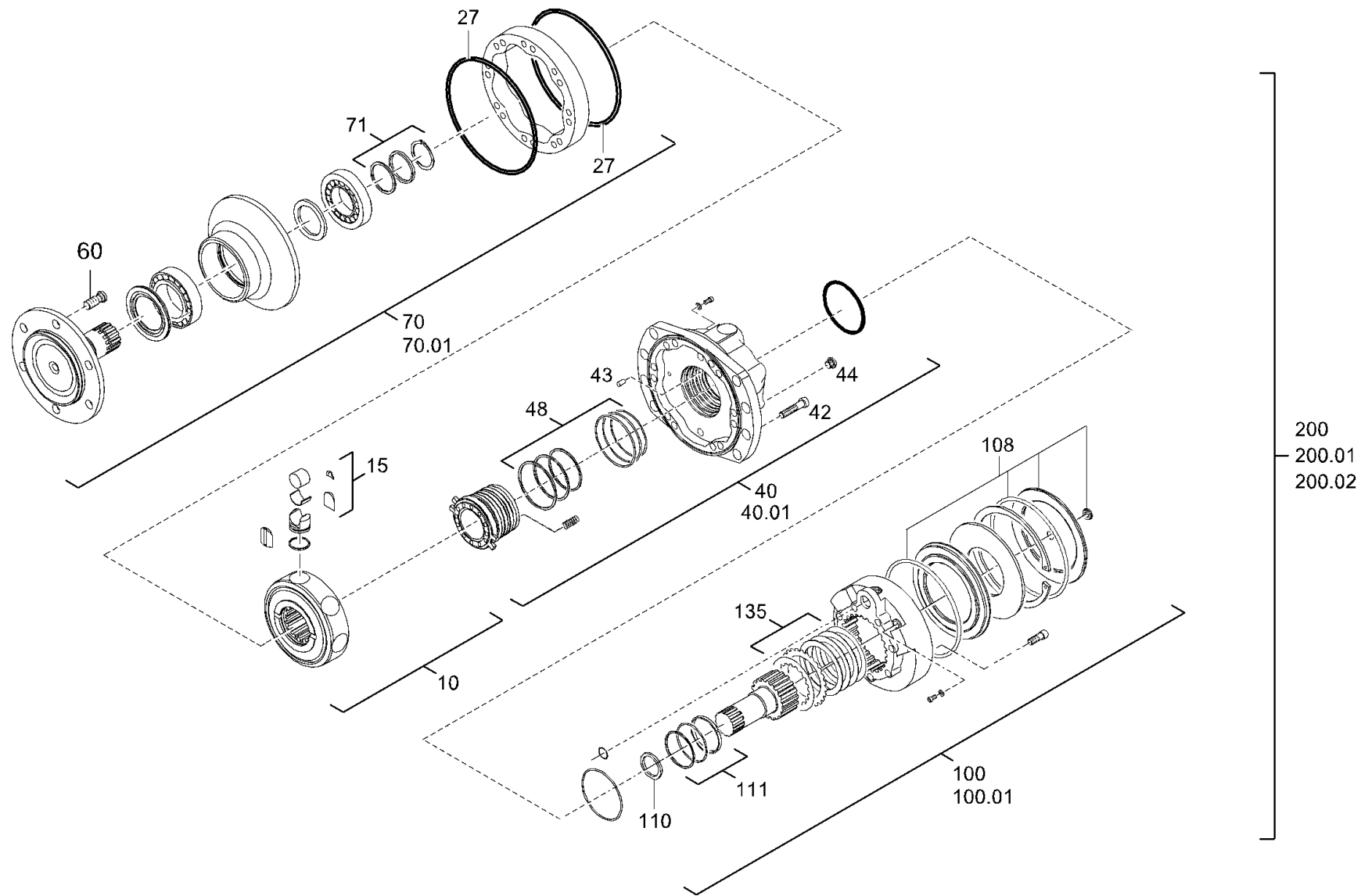

Baureihe: H200
 Series: H200
 Código der serie: H200
 Code de série: H200

Gruppe: 05.12.20 / 00
 Assembly: 05.12.20 / 00
 Grupo: 2090474
 Groupe: 2090474

Benennung: RADNABENMOTOR - VOLLWELLE (REIFEN) HD 10VT, HD 12VT
 Designation: GEAR HUB MOTOR - FULL SHAFT (TIRES) HD 10VT, HD 12VT
 Denominación: MOTOR DEL CUBO DE LA RUEDA - ÁRBOL MACIZO (NEUMÁTICOS) HD 10VT, HD 12VT
 Dénomination: MOTEUR HYDRAULIQUE - ARBRE MASSIF (PNEUS) HD 10VT, HD 12VT

17/03/2020
 Seite 160



Position Item Posición Position	Teile-Nr. Part No. Referencia Référence	Gültig für Valid for Válido para Valable	Menge Quantity Cantidad Quantité	Einheit Unit Unidad Unité	Benennung	Designation	Denominación	Dénomination
10	2058183	1-2658	1	PC	ZYLINDERBLOCK	CYLINDER BLOCK	BLOQUE DE CILINDROS	BLOC CYLINDRE
15	2058184	1-2658	1	PC	REPARATURSATZ	REPAIR SET	KIT DE REPARACIÓN	KIT DE RÉPARATION
27	2058193	1-2658	1	PC	DICHTSATZ	SET OF SEALS	KIT DE JUNTAS	KIT DE JOINTS
40	2058185	1-2658	1	PC	VERTEILER	DISTRIBUTOR	DISTRIBUIDOR	DISTRIBUTEUR
40.01	2058189	1-2658	1	PC	DICHTSATZ	SET OF SEALS	KIT DE JUNTAS	KIT DE JOINTS
42	1210181	1-2658	12	PC	ZYLINDERSCHRAUBE	CHEESE-HEAD SCREW	TORNILLO CILÍNDRICO	VIS À TÊTE CYLINDRIQUE
43	2058186	1-2658	1	PC	ZYLINDER-STIFT	STRAIGHT PIN	ESPIGA CILÍNDRICA	GOUPILLE CYLINDRIQUE
44	2058188	1-2658	1	PC	STOPFEN	BUNG	TAPÓN	BOUCHON
48	2058187	1-2658	1	PC	DICHTSATZ	SET OF SEALS	KIT DE JUNTAS	KIT DE JOINTS
60	2587918	1-2658	1	PC	BOLZENSATZ	BOLT KIT	KIT DE BULON	KIT DE BOULON
70	2058190	1-2658	1	PC	LAGERTEIL	BEARING PIECE	PIEZA DEL COJINETE	PIÈCE DE PALIER
70.01	2058192	1-2658	1	PC	DICHTSATZ	SET OF SEALS	KIT DE JUNTAS	KIT DE JOINTS
71	2058191	1-2658	1	PC	REPARATURSATZ	REPAIR SET	KIT DE REPARACIÓN	KIT DE RÉPARATION
100	2058165	1-2658	1	PC	BREMSE	BRAKE	FRENO	FREIN
100.01	2058179	1-2658	1	PC	DICHTSATZ	SET OF SEALS	KIT DE JUNTAS	KIT DE JOINTS
108	2058182	1-2658	1	PC	DICHTSATZ	SET OF SEALS	KIT DE JUNTAS	KIT DE JOINTS
110	2058173	1-2658	1	PC	BREMSSCHEIBE	BRAKE DISK	DISCO DE FRENO	DISQUE DE FREIN
111	2058168	1-2658	1	PC	REPARATURSATZ	REPAIR SET	KIT DE REPARACIÓN	KIT DE RÉPARATION
135	2058181	1-2658	1	PC	BREMSLAMELLENSATZ	BRAKE DISC SET	JUEGO DE DISCOS DE FRENO	JEU DE DISQUES FRICTION
200	2075971	1-2658	1	PC	RADNABENMOTOR KOMPL.	GEAR HUB MOTOR COMPL.	MOTOR DEL CUBO DE LA RUEDA COMPL.	MOTEUR HYDRAULIQUE COMPL.
200.01	2058194	1-2658	1	PC	DICHTSATZ OHNE POS.,48	SET OF SEALS WITHOUT POS.,48	KIT DE JUNTAS SIN POS.,48	KIT DE JOINTS SANS POS.,48
200.02	2058195	1-2658	1	PC	DICHTSATZ MIT POS.,48	SET OF SEALS WITH POS.,48	KIT DE JUNTAS CON POS.,48	KIT DE JOINTS AVEC POS.,48

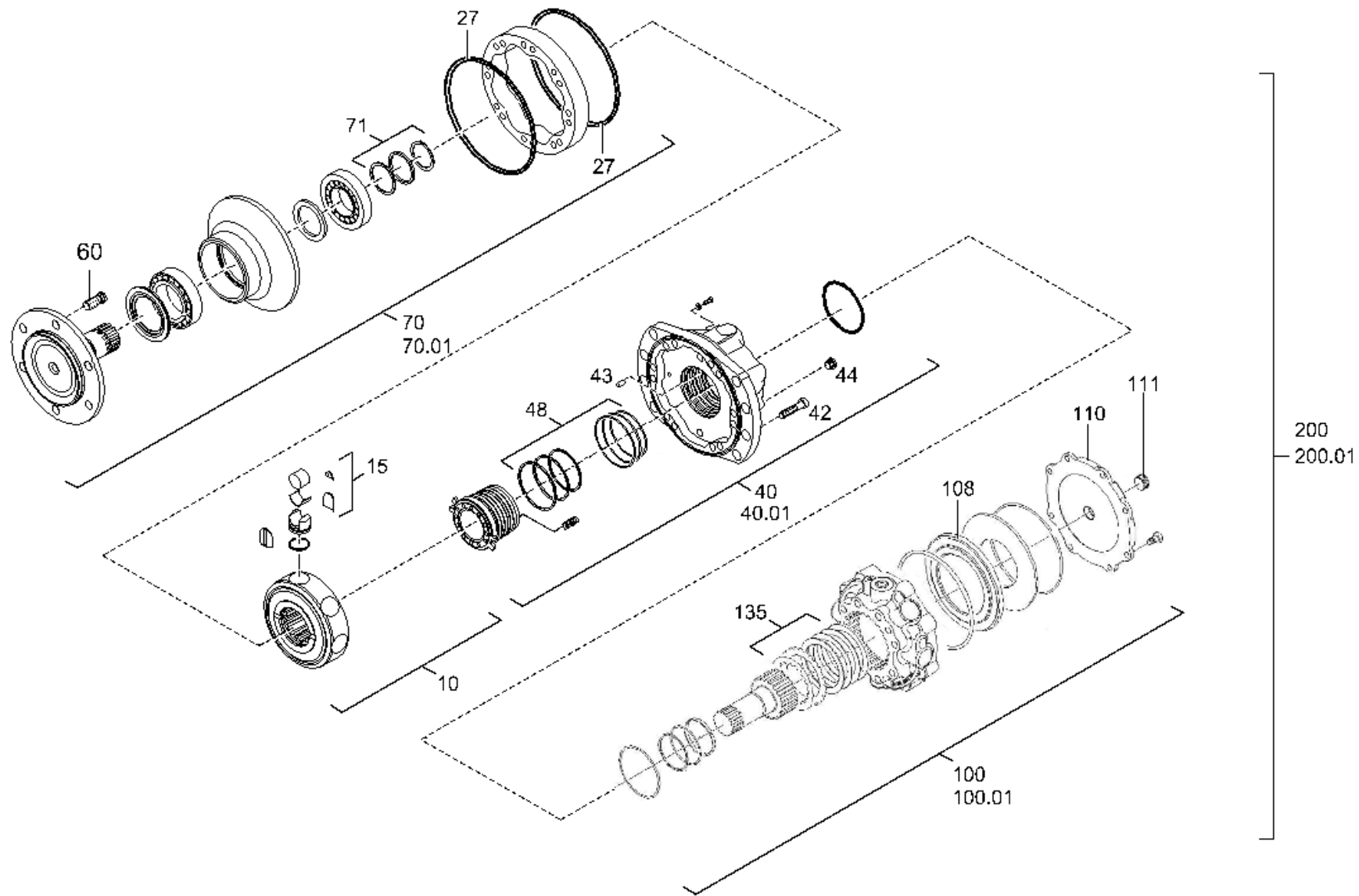

Baureihe: H200
 Series: H200
 Código der serie: H200
 Code de série: H200

Gruppe: 05.12.20 / 01
 Assembly: 05.12.20 / 01
 Grupo: 2322896
 Groupe: 2322896

Benennung: RADNABENMOTOR HD 10VT, HD 12VT
 Designation: GEAR HUB MOTOR HD 10VT, HD 12VT
 Denominación: MOTOR DEL CUBO DE LA RUEDA HD 10VT, HD 12VT
 Dénomination: MOTEUR HYDRAULIQUE HD 10VT, HD 12VT

17/03/2020
 Seite 162



Position Item Posición Position	Teile-Nr. Part No. Referencia Référence	Gültig für Valid for Válido para Valable	Menge Quantity Cantidad Quantité	Einheit Unit Unidad Unité	Benennung	Designation	Denominación	Dénomination
10	2316231	2659-9999	1	PC	ZYLINDERBLOCK KOMPL.	CYLINDER BLOCK COMPL.	BLOQUE DE CILINDROS COMPL.	BLOC CYLINDRE COMPL.
15	2316259	2659-9999	1	PC	DICHTSATZ	SET OF SEALS	KIT DE JUNTAS	KIT DE JOINTS
27	2316279	2659-9999	1	PC	DICHTSATZ	SET OF SEALS	KIT DE JUNTAS	KIT DE JOINTS
40	2316262	2659-9999	1	PC	VERTEILER KOMPL.	DISTRIBUTOR COMPL.	DISTRIBUIDOR COMPL.	DISTRIBUTEUR COMPL.
40.01	2316267	2659-9999	1	PC	REPARATURSATZ	REPAIR SET	KIT DE REPARACIÓN	KIT DE RÉPARATION
42	1210181	2659-9999	12	PC	ZYLINDERSCHRAUBE	CHEESE-HEAD SCREW	TORNILLO CILÍNDRICO	VIS À TÊTE CYLINDRIQUE
43	2316286	2659-9999	1	PC	ZYLINDER-STIFT	STRAIGHT PIN	ESPIGA CILÍNDRICA	GOUPILLE CYLINDRIQUE
44	2058188	2659-9999	1	PC	STOPFEN	BUNG	TAPÓN	BOUCHON
48	2058187	2659-9999	1	PC	DICHTSATZ	SET OF SEALS	KIT DE JUNTAS	KIT DE JOINTS
60	2587918	2659-9999	1	PC	BOLZENSATZ	BOLT KIT	KIT DE BULON	KIT DE BOULON
70	2316221	2659-9999	1	PC	LAGERTEIL KOMPL.	BEARING PIECE COMPL.	PIEZA DEL COJINETE COMPL.	PIÈCE DE PALIER COMPL.
70.01	2316225	2659-9999	1	PC	DICHTSATZ	SET OF SEALS	KIT DE JUNTAS	KIT DE JOINTS
71	2058191	2659-9999	1	PC	REPARATURSATZ	REPAIR SET	KIT DE REPARACIÓN	KIT DE RÉPARATION
100	2316268	2659-9999	1	PC	BREMSE KOMPL.	BRAKE COMPL.	FRENO COMPL.	FREIN COMPL.
100.01	2316388	2659-9999	1	PC	DICHTSATZ	SET OF SEALS	KIT DE JUNTAS	KIT DE JOINTS
108	2316293	2659-9999	1	PC	BREMSKOLBEN	BRAKE PISTON	PISTÓN DEL FRENO	PISTON DU FREIN
110	2316288	2659-9999	1	PC	ABSCHLUSSDECKEL	COVER PLATE	TAPA DE CIERRE	COUVERCLE DE FERMETURE
111	2316301	2659-9999	1	PC	STOPFEN	BUNG	TAPÓN	BOUCHON
135	2316275	2659-9999	1	PC	DICHTSATZ	SET OF SEALS	KIT DE JUNTAS	KIT DE JOINTS
200	2173582	2659-9999	1	PC	RADNABENMOTOR KOMPL.	GEAR HUB MOTOR COMPL.	MOTOR DEL CUBO DE LA RUEDA COMPL.	MOTEUR HYDRAULIQUE COMPL.
200.01	2316276	2659-9999	1	PC	DICHTSATZ	SET OF SEALS	KIT DE JUNTAS	KIT DE JOINTS

Baureihe: Series: Código der serie: Code de série:	H200	Gruppe: Assembly: Grupo: Groupe:	05.12.20 / 01 2322896	Benennung: Designation: Denominación: Dénomination:	RADNABENMOTOR HD 10VT, HD 12VT GEAR HUB MOTOR HD 10VT, HD 12VT MOTOR DEL CUBO DE LA RUEDA HD 10VT, HD 12VT MOTEUR HYDRAULIQUE HD 10VT, HD 12VT	17/03/2020 Seite 163	
-------------------------------------------------------------	------	-------------------------------------------	--------------------------	--------------------------------------------------------------	-------------------------------------------------------------------------------------------------------------------------------------------------------------------------------------	-------------------------	---------------------------------------------------------------------------------------

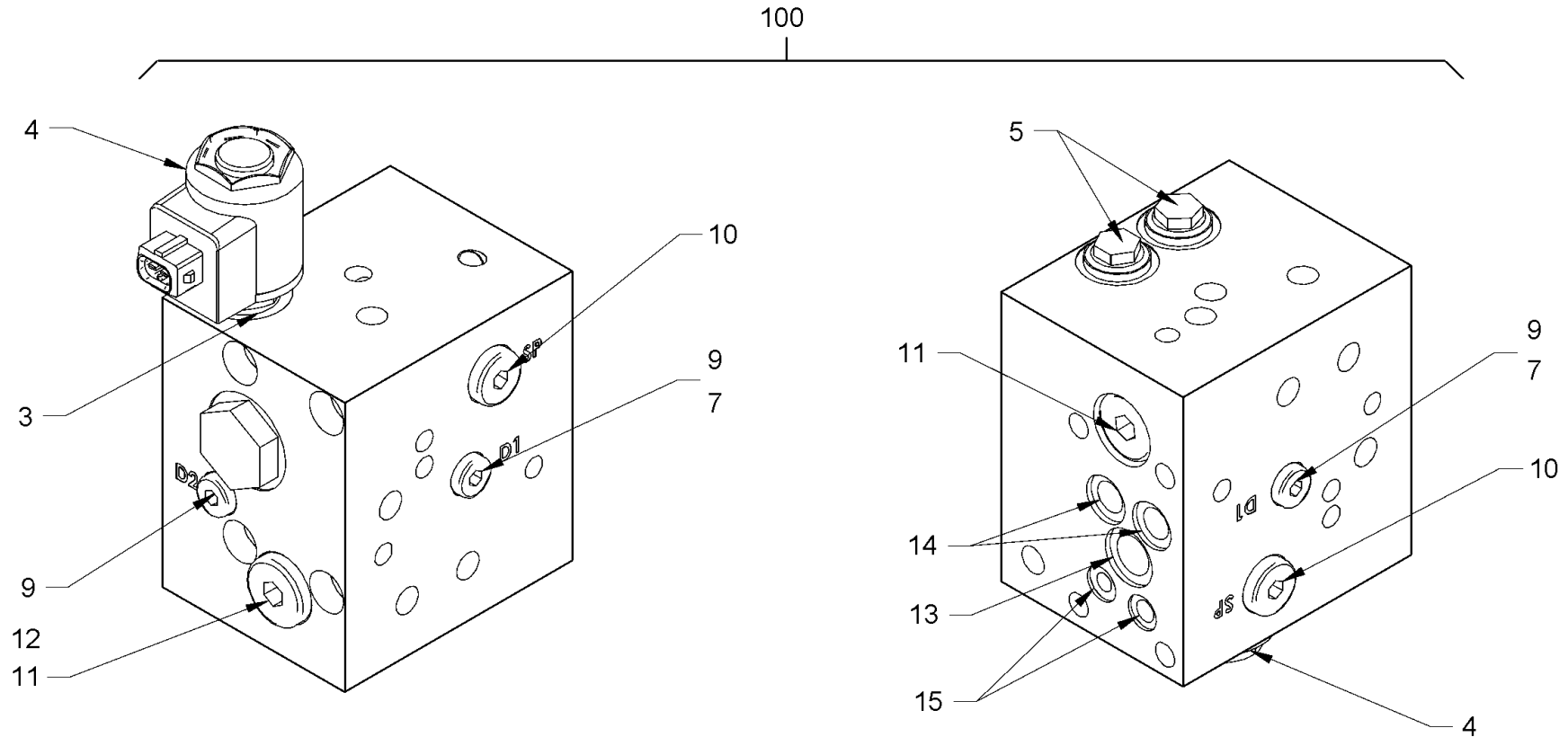

<p><i>Baureihe:</i> H200 <i>Series:</i> H200 <i>Código der serie:</i> <i>Code de série:</i></p>	<p><i>Gruppe:</i> 05.16.00 / 00 <i>Assembly:</i> 05.16.00 / 00 <i>Grupo:</i> 2090481 <i>Groupe:</i></p>	<p><i>Benennung:</i> VENTILBLOCK (ALLRADSPERRE) <i>Designation:</i> VALVE BLOCK (ALL-WHEEL LOCK) <i>Denominación:</i> BLOQUE DE VÁLVULA (BLOQUEO PARA LAS CUATRO RUEDAS) <i>Dénomination:</i> BLOC SOUPAPE (BLOCAGE TOUTES ROUES)</p>	<p>17/03/2020 Seite 164</p>	
----------------------------------------------------------------------------------------------------------------	------------------------------------------------------------------------------------------------------------------------	----------------------------------------------------------------------------------------------------------------------------------------------------------------------------------------------------------------------------------------------------------------------------------	------------------------------------------	---------------------------------------------------------------------------------------

Position Item Posición Position	Teile-Nr. Part No. Referencia Référence	Gültig für Valid for Válido para Valable	Menge Quantity Cantidad Quantité	Einheit Unit Unidad Unité	Benennung	Designation	Denominación	Dénomination
3	2058162	1-9999	1	PC	WEGEVENTIL	DIRECTIONAL CONTROL VALVE	VÁLVULA DE DISTRIBUCIÓN	VALVE DE DISTRIBUTION
4	2058158	1-9999	1	PC	MAGNETSPULE	SOLENOID COIL	BOBINA MAGNÉTICA	BOBINE EXCITATRICE
5	2058161	1-9999	2	PC	DRUCKBEGRENZUNGSVENTIL	PRESSURE-RELIEF VALVE	VÁLVULA LIMITADORA DE PRESIÓN	LIMITEUR DE PRESSION
7	2058159	1-9999	1	PC	DÜSE	NOZZLE	TOBERA	GICLEUR
9	1253042	1-9999	2	PC	VERSCHLUSSSCHRAUBE	LOCKING SCREW	TORNILLO DE CIERRE	VIS DE FERMETURE
10	1239155	1-9999	1	PC	VERSCHLUSSSCHRAUBE	LOCKING SCREW	TORNILLO DE CIERRE	VIS DE FERMETURE
11	2024028	1-9999	2	PC	VERSCHLUSSSCHRAUBE	LOCKING SCREW	TORNILLO DE CIERRE	VIS DE FERMETURE
12	2058159	1-9999	1	PC	DÜSE	NOZZLE	TOBERA	GICLEUR
13	202207	1-9999	1	PC	O-RING	O-RING SEAL	ANILLO TOROÏDAL	JOINT TORIQUE
14	202185	1-9999	2	PC	O-RING	O-RING SEAL	ANILLO TOROÏDAL	JOINT TORIQUE
15	360430	1-9999	2	PC	O-RING	O-RING SEAL	ANILLO TOROÏDAL	JOINT TORIQUE
100	2083644	1-9999	1	PC	MENGENTEILER KOMPL.	FLOW DIVIDER COMPL.	DIVISOR DE CAUDAL COMPL.	DIVISEUR DE FLUX COMPL.

Baureihe: Series: Código der serie: Code de série:	H200	Gruppe: Assembly: Grupo: Groupe:	05.16.00 / 00 2090481	Benennung: Designation: Denominación: Dénomination:	VENTILBLOCK (ALLRADSPERRE) VALVE BLOCK (ALL-WHEEL LOCK) BLOQUE DE VÁLVULA (BLOQUEO PARA LAS CUATRO RUEDAS) BLOC SOUPAPE (BLOCAGE TOUTES ROUES)	17/03/2020 Seite 165	
-------------------------------------------------------------	------	-------------------------------------------	--------------------------	--------------------------------------------------------------	-------------------------------------------------------------------------------------------------------------------------------------------------------------------------------------	-------------------------	---------------------------------------------------------------------------------------

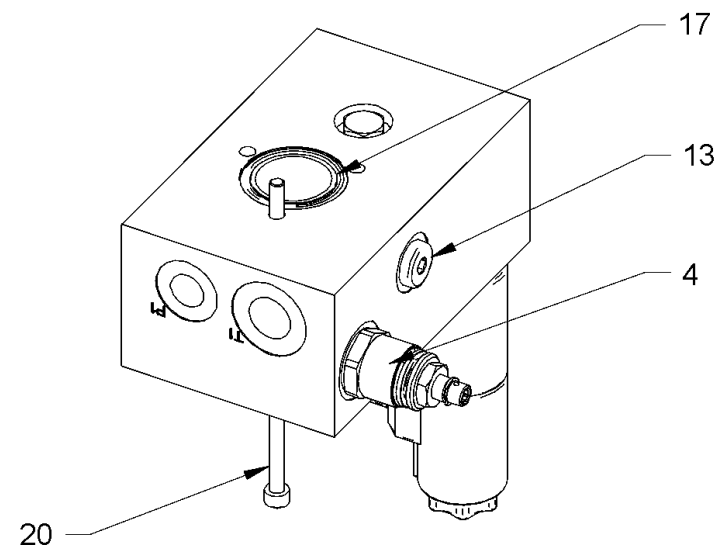
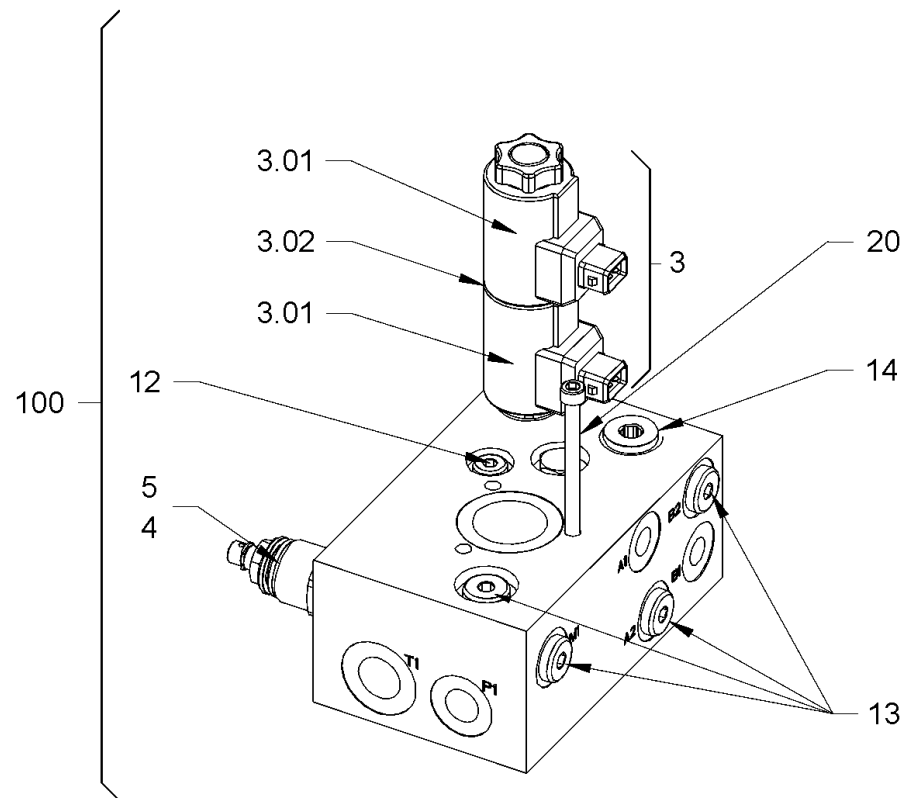

Baureihe: H200
 Series: H200
 Código der serie:
 Code de série:

Gruppe: 05.17.00 / 00
 Assembly: 05.17.00 / 00
 Grupo: 2090532
 Groupe:

Benennung: **VENTILBLOCK (TRENN- UND ABSCHRÄGVORRICHTUNG)**
 Designation: **VALVE BLOCK (EDGE PRESSING AND CUTTING DEVICE)**
 Denominación: **BLOQUE DE VÁLVULA (DISPOSIT. DE SEPARACIÓN Y DE CHAFLANADO)**
 Dénomination: **BLOC SOUPAPE (APPAREIL COUPE ET COMPRESSION DES ARÊTES)**

17/03/2020
 Seite 166



Position Item Posición Position	Teile-Nr. Part No. Referencia Référence	Gültig für Valid for Válido para Valable	Menge Quantity Cantidad Quantité	Einheit Unit Unidad Unité	Benennung	Designation	Denominación	Dénomination
3	2058024	1-9999	1	PC	MAGNETVENTIL	SOLENOID VALVE	VÁLVULA MAGNÉTICA	ELECTROVANNE
3.01	2047529	1-9999	2	PC	MAGNET	MAGNET	IMÁN	AIMANT
3.02	392421	1-9999	4	PC	O-RING	O-RING SEAL	ANILLO TOROÏDAL	JOINT TORIQUE
4	2058025	1-9999	1	PC	DRUCKBEGRENZUNGSVENTIL	PRESSURE-RELIEF VALVE	VÁLVULA LIMITADORA DE PRESIÓN	LIMITEUR DE PRESSION
5	2058027	1-9999	1	PC	DÜSE	NOZZLE	TOBERA	GICLEUR
12	1253042	1-9999	1	PC	VERSCHLUSSSCHRAUBE	LOCKING SCREW	TORNILLO DE CIERRE	VIS DE FERMETURE
13	1239155	1-9999	5	PC	VERSCHLUSSSCHRAUBE	LOCKING SCREW	TORNILLO DE CIERRE	VIS DE FERMETURE
14	2058028	1-9999	1	PC	VERSCHLUSSSCHRAUBE	LOCKING SCREW	TORNILLO DE CIERRE	VIS DE FERMETURE
17	1200780	1-9999	1	PC	O-RING	O-RING SEAL	ANILLO TOROÏDAL	JOINT TORIQUE
20	2074397	1-9999	3	PC	ZYLINDERSCHRAUBE	CHEESE-HEAD SCREW	TORNILLO CILÍNDRICO	VIS À TÊTE CYLINDRIQUE
100	2077728	1-9999	1	PC	VENTILBLOCK KOMPL.	VALVE BLOCK COMPL.	BLOQUE DE VÁLVULA COMPL.	BLOC DE SOUPE COMPL.

Baureihe: Series: Código der serie: Code de série:	H200	Gruppe: Assembly: Grupo: Groupe:	05.17.00 / 00 2090532	Benennung: Designation: Denominación: Dénomination:	VENTILBLOCK (TRENN- UND ABSCHRÄGVORRICHTUNG) VALVE BLOCK (EDGE PRESSING AND CUTTING DEVICE) BLOQUE DE VÁLVULA (DISPOSIT. DE SEPARACIÓN Y DE CHAFLANADO) BLOC SOUPE (APPAREIL COUPE ET COMPRESSION DES ARÊTES)	17/03/2020 Seite 167	
-------------------------------------------------------------	------	-------------------------------------------	--------------------------	--------------------------------------------------------------	----------------------------------------------------------------------------------------------------------------------------------------------------------------------------------------------------------------------------------------------------	-------------------------	---------------------------------------------------------------------------------------

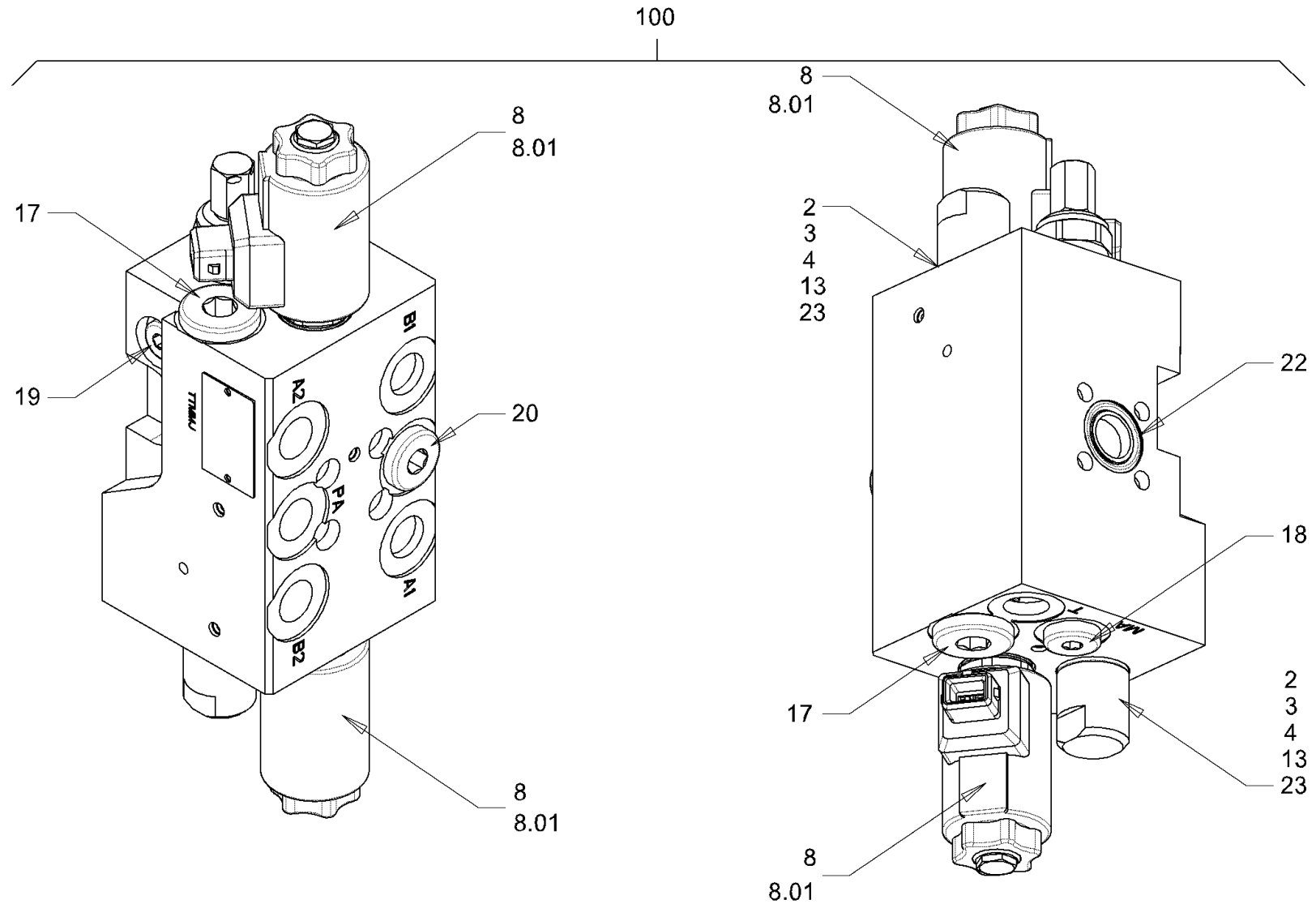

Baureihe: H200
 Series: H200
 Código der serie: H200
 Code de série: H200

Gruppe: 05.19.10 / 00
 Assembly: 05.19.10 / 00
 Grupo: 2088788
 Groupe: 2088788

Benennung: **VENTILBLOCK (UMSCHALTUNG VIBRATION) HD 10VV, HD 12VV**
 Designation: **VALVE BLOCK (CHANGING OVER OF VIBRATION) HD 10VV, HD 12VV**
 Denominación: **BLOQUE DE VÁLVULA (CAMBIO VIBRACIÓN) HD 10VV, HD 12VV**
 Dénomination: **BLOC SOUPAPE (COMMUTATION DE LA VIBRATION) HD 10VV, HD 12VV**

17/03/2020
 Seite 168



Position Item Posición Position	Teile-Nr. Part No. Referencia Référence	Gültig für Valid for Válido para Valable	Menge Quantity Cantidad Quantité	Einheit Unit Unidad Unité	Benennung	Designation	Denominación	Dénomination
2	2652175	1-8982	2	PC	KOLBEN	PISTON	EMBOLO	PISTON
3	2652179	1-8982	2	PC	FEDERTOPF	SPRING CAP	PLATILLO DEL MUELLE	CUVETTE DE RESSORT
4	2652184	1-8982	2	PC	SCHEIBE	WASHER	ARANDELA	RONDELLE
8	2048975	1-8982	2	PC	WEGEVENTIL	DIRECTIONAL CONTROL VALVE	VÁLVULA DE DISTRIBUCIÓN	VALVE DE DISTRIBUTION
8.01	2081212	1-8982	2	PC	MAGNET	MAGNET	IMÁN	AIMANT
13	2652188	1-8982	2	PC	FEDER	SPRING	RESORTE	RESSORT
17	2024028	1-8982	2	PC	VERSCHLUSSSCHRAUBE	LOCKING SCREW	TORNILLO DE CIERRE	VIS DE FERMETURE
18	1239155	1-8982	1	PC	VERSCHLUSSSCHRAUBE	LOCKING SCREW	TORNILLO DE CIERRE	VIS DE FERMETURE
19	1253042	1-8982	1	PC	VERSCHLUSSSCHRAUBE	LOCKING SCREW	TORNILLO DE CIERRE	VIS DE FERMETURE
20	2025522	1-8982	1	PC	VERSCHLUSSSCHRAUBE	LOCKING SCREW	TORNILLO DE CIERRE	VIS DE FERMETURE
22	274186	1-8982	1	PC	O-RING	O-RING SEAL	ANILLO TOROÏDAL	JOINT TORIQUE
23	1215930	1-8982	2	PC	O-RING	O-RING SEAL	ANILLO TOROÏDAL	JOINT TORIQUE
100	2040477	1-8982	1	PC	VENTILBLOCK KOMPL.	VALVE BLOCK COMPL.	BLOQUE DE VÁLVULA COMPL.	BLOC DE SOUPAPE COMPL.

Baureihe: Series: Código der serie: Code de série:	H200	Gruppe: Assembly: Grupo: Groupe:	05.19.10 / 00 2088788	Benennung: Designation: Denominación: Dénomination:	VENTILBLOCK (UMSCHALTUNG VIBRATION) HD 10VV, HD 12VV VALVE BLOCK (CHANGING OVER OF VIBRATION) HD 10VV, HD 12VV BLOQUE DE VÁLVULA (CAMBIO VIBRACIÓN) HD 10VV, HD 12VV BLOC SOUPAPE (COMMUTATION DE LA VIBRATION) HD 10VV, HD 12VV	17/03/2020 Seite 169	
-------------------------------------------------------------	------	-------------------------------------------	--------------------------	--------------------------------------------------------------	-----------------------------------------------------------------------------------------------------------------------------------------------------------------------------------------------------------------------------------------------------------------------	-------------------------	---------------------------------------------------------------------------------------

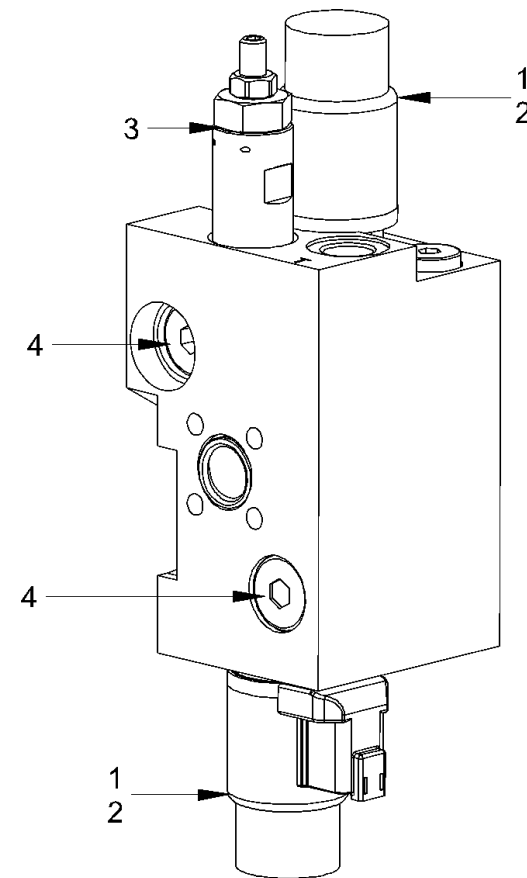
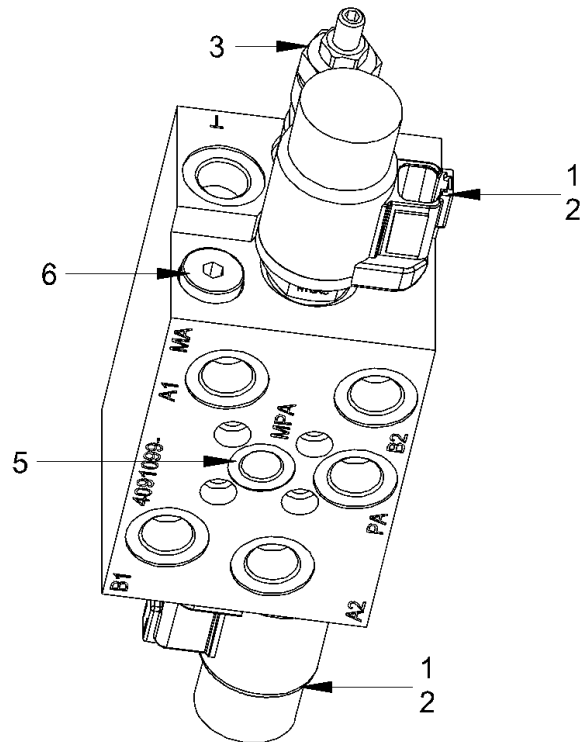
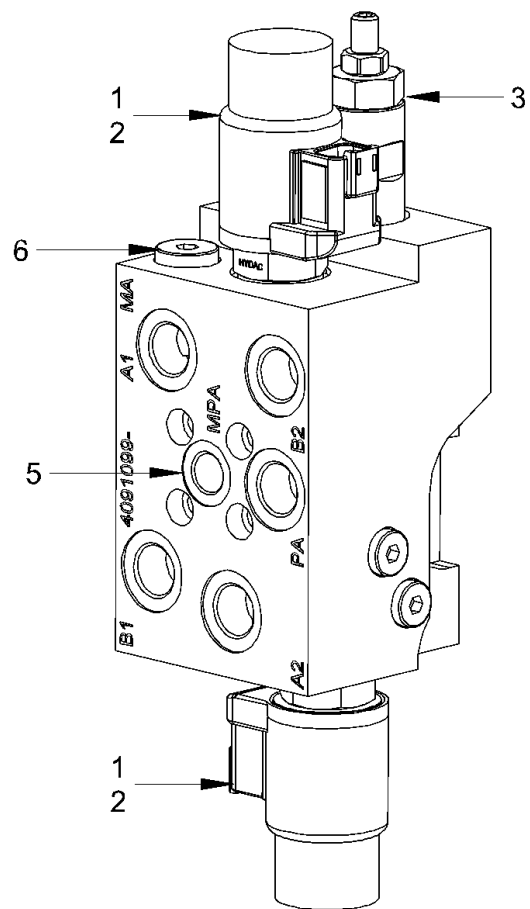

100

Baureihe:
Series: H200
Código der serie:
Code de série:

Gruppe:
Assembly: 05.19.10 / 01
Grupo: 2644440
Groupe:

Benennung: **VENTILBLOCK VIBROUMSCHALTUNG**
Designation: **VALVE BLOCK CHANGING OVER - VIBRATION**
Denominación: **BLOQUE DE VÁLVULA INVERSIÓN DE VIBRACIÓN**
Dénomination: **BLOC DE SOUPAPE COMMUTATION DE VIBRATION**

17/03/2020
Seite 170



Position Item Posición Position	Teile-Nr. Part No. Referencia Référence	Gültig für Valid for Válido para Valable	Menge Quantity Cantidad Quantité	Einheit Unit Unidad Unité	Benennung	Designation	Denominación	Dénomination
1	2627775	8983-9999	2	PC	WEGEVENTIL	DIRECTIONAL CONTROL VALVE	VÁLVULA DE DISTRIBUCIÓN	VALVE DE DISTRIBUTION
2	2615591	8983-9999	2	PC	MAGNETSPULE	SOLENOID COIL	BOBINA MAGNÉTICA	BOBINE EXCITATRICE
3	2628018	8983-9999	1	PC	DRUCKBEGRENZUNGSVENTIL	PRESSURE-RELIEF VALVE	VÁLVULA LIMITADORA DE PRESIÓN	LIMITEUR DE PRESSION
4	2628022	8983-9999	2	PC	DRUCKBEGRENZUNGSVENTIL	PRESSURE-RELIEF VALVE	VÁLVULA LIMITADORA DE PRESIÓN	LIMITEUR DE PRESSION
5	269549	8983-9999	1	PC	O-RING	O-RING SEAL	ANILLO TOROÏDAL	JOINT TORIQUE
6	1273078	8983-9999	1	PC	VERSCHLUSSSCHRAUBE	LOCKING SCREW	TORNILLO DE CIERRE	VIS DE FERMETURE
100	2533718	8983-9999	1	PC	STUERBLOCK KOMPL.	CONTROL BLOCK COMPL.	BLOQUE DE MANDO COMPL.	BLOC DE COMMANDE COMPL.

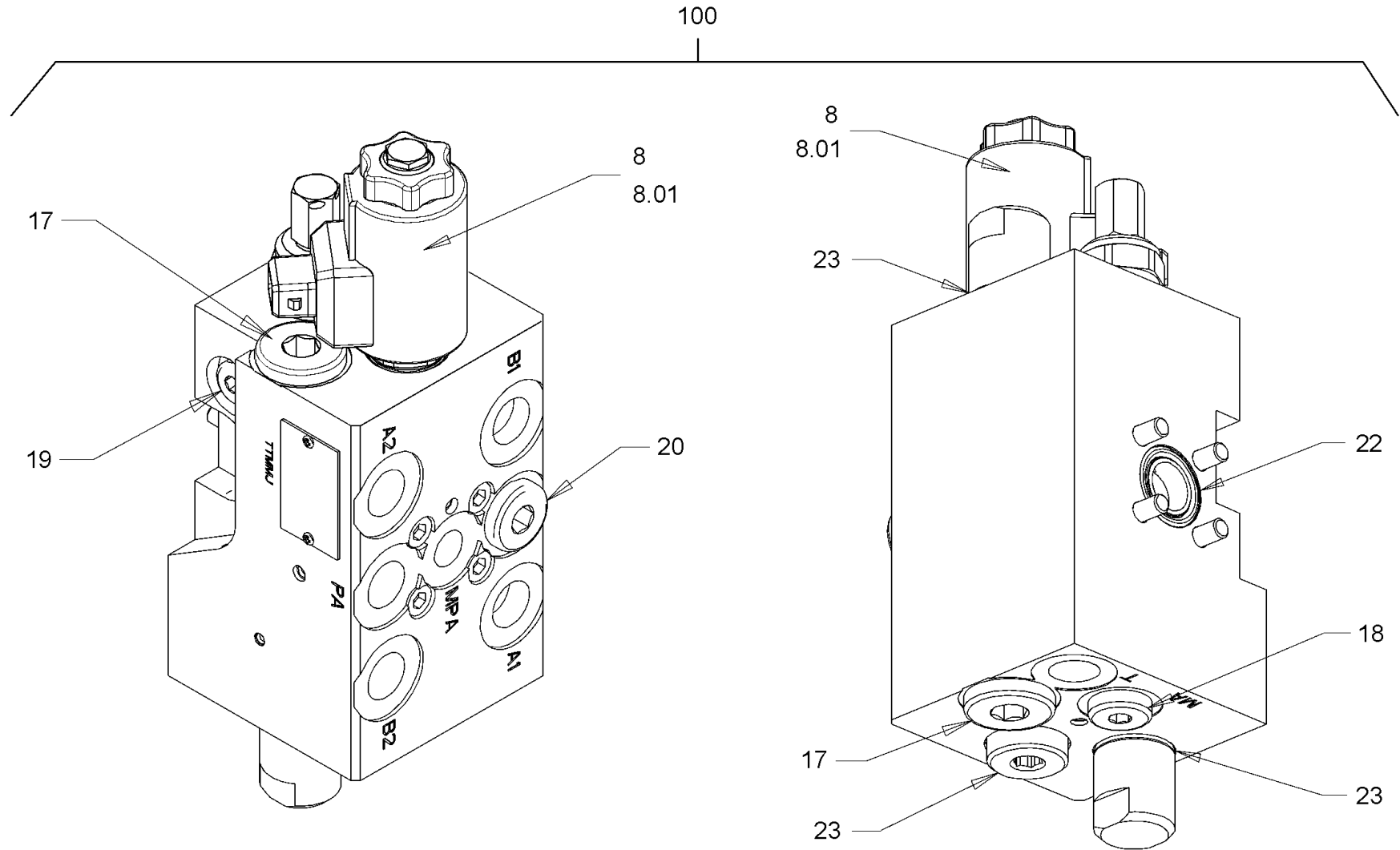

<p>Baureihe: H200 Series: H200 Código der serie: H200 Code de série: H200</p>	<p>Gruppe: 05.19.20 / 00 Assembly: 05.19.20 / 00 Grupo: 2090537 Groupe: 2090537</p>	<p>Benennung: VENTILBLOCK (UMSCHALTUNG VIBRATION) HD 10VT, HD 12VT Designation: VALVE BLOCK (CHANGING OVER OF VIBRATION) HD 10VT, HD 12VT Denominación: BLOQUE DE VÁLVULA (CAMBIO VIBRACIÓN) HD 10VT, HD 12VT Dénomination: BLOC SOUPAPE (COMMUTATION DE LA VIBRATION) HD 10VT, HD 12VT</p>	<p>17/03/2020 Seite 172</p>	
----------------------------------------------------------------------------------------------------------------------	----------------------------------------------------------------------------------------------------------------------------	----------------------------------------------------------------------------------------------------------------------------------------------------------------------------------------------------------------------------------------------------------------------------------------------------------------------------------------------------------------	------------------------------------------	---------------------------------------------------------------------------------------

Position Item Posición Position	Teile-Nr. Part No. Referencia Référence	Gültig für Valid for Válido para Valable	Menge Quantity Cantidad Quantité	Einheit Unit Unidad Unité	Benennung	Designation	Denominación	Dénomination
8	2048975	1-8982	1	PC	WEGEVENTIL	DIRECTIONAL CONTROL VALVE	VÁLVULA DE DISTRIBUCIÓN	VALVE DE DISTRIBUTION
8.01	2081212	1-8982	1	PC	MAGNET	MAGNET	IMÁN	AIMANT
17	2024028	1-8982	2	PC	VERSCHLUSSSCHRAUBE	LOCKING SCREW	TORNILLO DE CIERRE	VIS DE FERMETURE
18	1239155	1-8982	1	PC	VERSCHLUSSSCHRAUBE	LOCKING SCREW	TORNILLO DE CIERRE	VIS DE FERMETURE
19	1253042	1-8982	1	PC	VERSCHLUSSSCHRAUBE	LOCKING SCREW	TORNILLO DE CIERRE	VIS DE FERMETURE
20	2025522	1-8982	1	PC	VERSCHLUSSSCHRAUBE	LOCKING SCREW	TORNILLO DE CIERRE	VIS DE FERMETURE
22	274186	1-8982	1	PC	O-RING	O-RING SEAL	ANILLO TOROÏDAL	JOINT TORIQUE
23	1215930	1-8982	3	PC	O-RING	O-RING SEAL	ANILLO TOROÏDAL	JOINT TORIQUE
100	2076803	1-8982	1	PC	VENTILBLOCK	VALVE BLOCK	BLOQUE DE VÁLVULA	BLOC DE SOUPAPE

Baureihe: Series: Código der serie: Code de série:	H200	Gruppe: Assembly: Grupo: Groupe:	05.19.20 / 00 2090537	Benennung: Designation: Denominación: Dénomination:	VENTILBLOCK (UMSCHALTUNG VIBRATION) HD 10VT, HD 12VT VALVE BLOCK (CHANGING OVER OF VIBRATION) HD 10VT, HD 12VT BLOQUE DE VÁLVULA (CAMBIO VIBRACIÓN) HD 10VT, HD 12VT BLOC SOUPAPE (COMMUTATION DE LA VIBRATION) HD 10VT, HD 12VT	17/03/2020 Seite 173	
-------------------------------------------------------------	------	-------------------------------------------	--------------------------	--------------------------------------------------------------	-----------------------------------------------------------------------------------------------------------------------------------------------------------------------------------------------------------------------------------------------------------------------	-------------------------	---------------------------------------------------------------------------------------

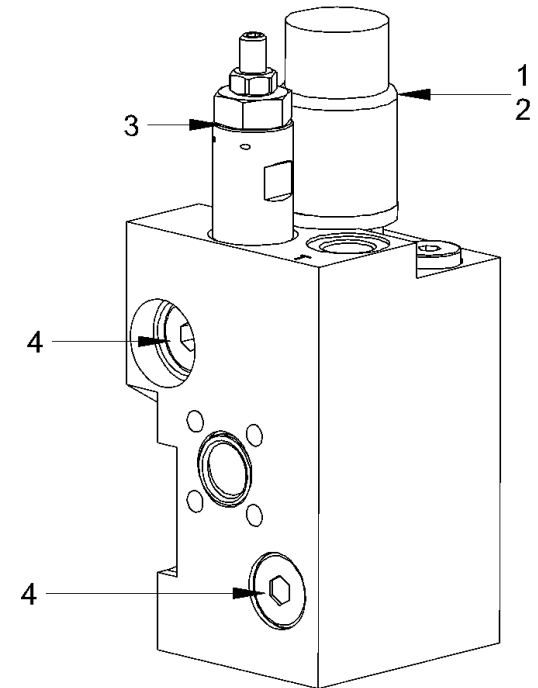
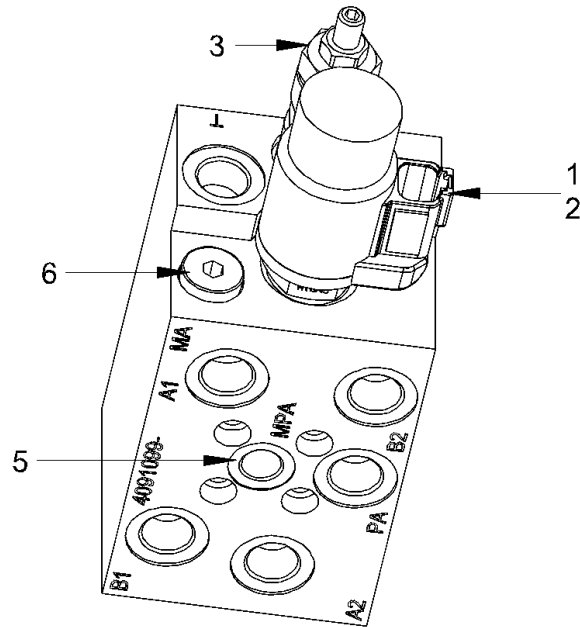
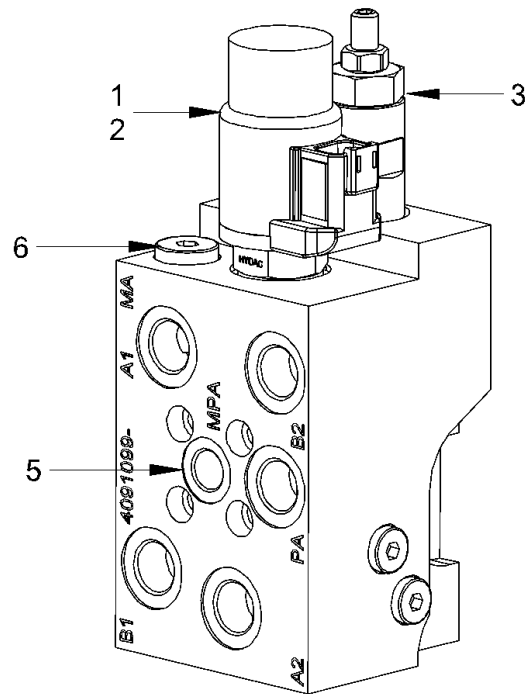

100

Baureihe:
Series: H200
Código der serie:
Code de série:

Gruppe:
Assembly: 05.19.20 / 01
Grupo: 2646408
Groupe:

Benennung: **VENTILBLOCK VIBROUMSCHALTUNG**
Designation: **VALVE BLOCK CHANGING OVER - VIBRATION**
Denominación: **BLOQUE DE VÁLVULA INVERSIÓN DE VIBRACIÓN**
Dénomination: **BLOC DE SOUPAPE COMMUTATION DE VIBRATION**

17/03/2020
Seite 174



Position Item Posición Position	Teile-Nr. Part No. Referencia Référence	Gültig für Valid for Válido para Valable	Menge Quantity Cantidad Quantité	Einheit Unit Unidad Unité	Benennung	Designation	Denominación	Dénomination
1	2627775	8983-9999	1	PC	WEGEVENTIL	DIRECTIONAL CONTROL VALVE	VÁLVULA DE DISTRIBUCIÓN	VALVE DE DISTRIBUTION
2	2615591	8983-9999	1	PC	MAGNETSPULE	SOLENOID COIL	BOBINA MAGNÉTICA	BOBINE EXCITATRICE
3	2628018	8983-9999	1	PC	DRUCKBEGRENZUNGSVENTIL	PRESSURE-RELIEF VALVE	VÁLVULA LIMITADORA DE PRESIÓN	LIMITEUR DE PRESSION
4	2628022	8983-9999	2	PC	DRUCKBEGRENZUNGSVENTIL	PRESSURE-RELIEF VALVE	VÁLVULA LIMITADORA DE PRESIÓN	LIMITEUR DE PRESSION
5	269549	8983-9999	1	PC	O-RING	O-RING SEAL	ANILLO TOROÏDAL	JOINT TORIQUE
6	1273078	8983-9999	1	PC	VERSCHLUSSSCHRAUBE	LOCKING SCREW	TORNILLO DE CIERRE	VIS DE FERMETURE
100	2533728	8983-9999	1	PC	STEUERBLOCK KOMPL.	CONTROL BLOCK COMPL.	BLOQUE DE MANDO COMPL.	BLOC DE COMMANDE COMPL.

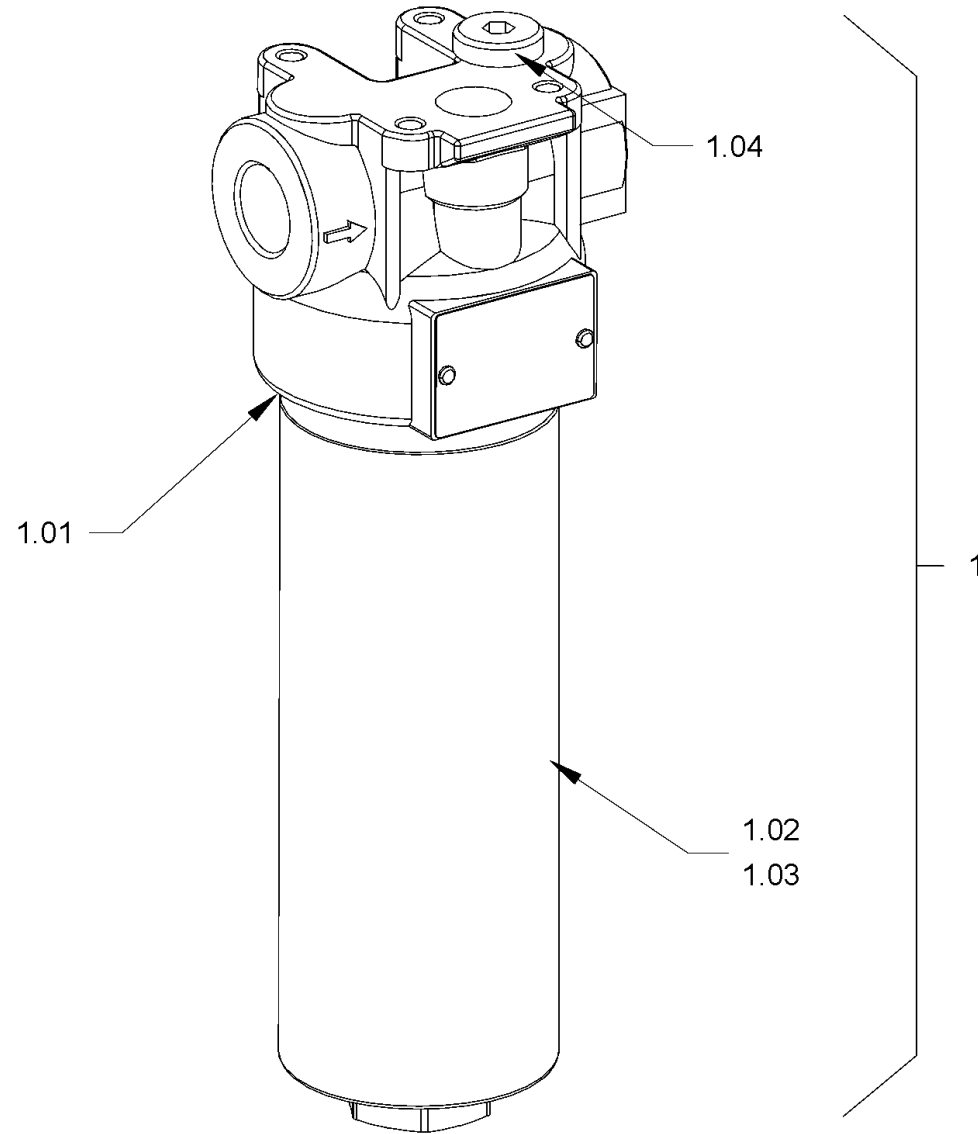

<p>Baureihe: H200 Series: H200 Código der serie: H200 Code de série: H200</p>	<p>Gruppe: 05.21.00 / 00 Assembly: 05.21.00 / 00 Grupo: 2062059 Groupe: 2062059</p>	<p>Benennung: FILTER (HYDRAULIKÖL) Designation: FILTER (HYDRAULIC OIL) Denominación: FILTRO (ACEITE HIDRÁULICO) Dénomination: FILTRE (HUILE HYDRAULIQUE)</p>	<p>17/03/2020 Seite 176</p>	
----------------------------------------------------------------------------------------------------------------------	----------------------------------------------------------------------------------------------------------------------------	---------------------------------------------------------------------------------------------------------------------------------------------------------------------------------------------------------------------------------	------------------------------------------	---------------------------------------------------------------------------------------

Position Item Posición Position	Teile-Nr. Part No. Referencia Référence	Gültig für Valid for Válido para Valable	Menge Quantity Cantidad Quantité	Einheit Unit Unidad Unité	Benennung	Designation	Denominación	Dénomination
1	2038887	1-4322	1	PC	DRUCKFILTER KOMPL.	PRESSURE FILTER COMPL.	FILTRO DE PRESIÓN COMPL.	FILTRE DE PRESSION COMPL.
1.01	1202332	1-4322	1	PC	O-RING	O-RING SEAL	ANILLO TOROÏDAL	JOINT TORIQUE
1.02	2050829	1-4322	1	PC	FILTERTOPF	FILTER POT	CUERPO DE FILTRO	BOÏTIER DE FILTRE
1.03	2038889	1-4322	1	PC	FILTEREINSATZ	FILTER INSERT	CARTUCHO DE FILTRO	CARTOUCHE FILTRANTE
1.04	1273078	1-4322	1	PC	VERSCHLUSSSCHRAUBE	LOCKING SCREW	TORNILLO DE CIERRE	VIS DE FERMETURE

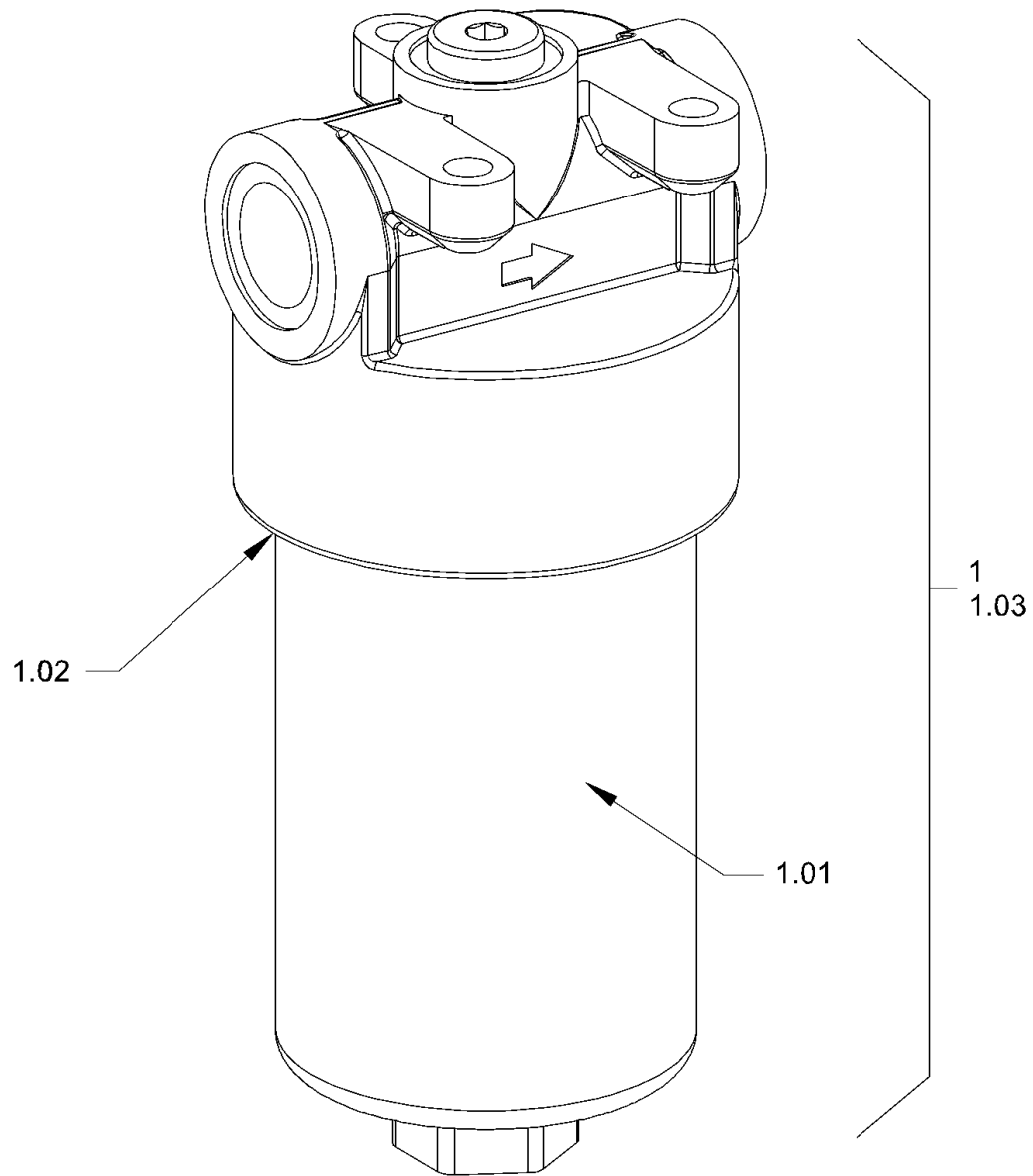

Baureihe:
Series: H200
Código der serie:
Code de série:

Gruppe:
Assembly: 05.21.00 / 01
Grupo: 2372329
Groupe:

Benennung: **FILTER (HYDRAULIKÖL)**
Designation: **FILTER (HYDRAULIC OIL)**
Denominación: **FILTRO (ACEITE HIDRÁULICO)**
Dénomination: **FILTRE (HUILE HYDRAULIQUE)**

17/03/2020
Seite 178



<i>Position Item Posición Position</i>	<i>Teile-Nr. Part No. Referencia Référéncia</i>	<i>Gültig für Valid for Válido para Valable</i>	<i>Menge Quantity Cantidad Quantité</i>	<i>Einheit Unit Unidad Unité</i>	<i>Benennung</i>	<i>Designation</i>	<i>Denominación</i>	<i>Dénomination</i>
1	2322755	4323-9999	1	PC	FILTER	FILTER	FILTRO	FILTRE
1.01	2322784	4323-9999	1	PC	FILTEREINSATZ	FILTER INSERT	CARTUCHO DE FILTRO	CARTOUCHE FILTRANTE
1.02	2372452	4323-9999	1	PC	O-RING	O-RING SEAL	ANILLO TOROÏDAL	JOINT TORIQUE
1.03	2540649	4323-9999	1	PC	DICHTSATZ	SET OF SEALS	KIT DE JUNTAS	KIT DE JOINTS

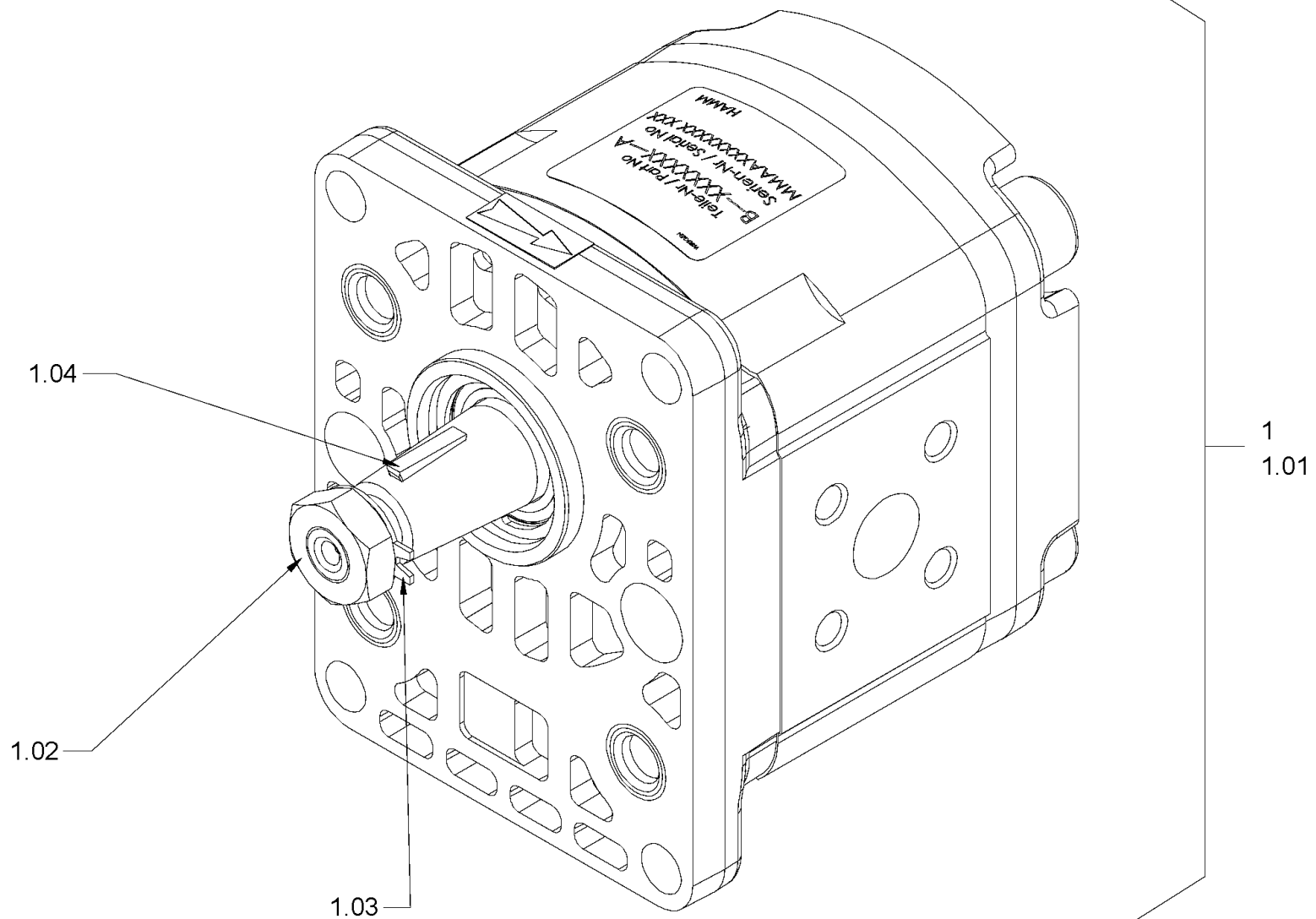

Baureihe: H200
 Series: H200
 Código der serie: H200
 Code de série: H200

Gruppe: 05.23.00 / 00
 Assembly: 05.23.00 / 00
 Grupo: 2089263
 Groupe: 2089263

Benennung: PUMPE (LENKHYDRAULIK)
 Designation: PUMP (HYDRAULIC STEERING SYSTEM)
 Denominación: BOMBA (HIDRÁULICA DE DIRECCIÓN)
 Dénomination: POMPE (SYSTÈME HYDRAULIQUE DE DIRECTION)

17/03/2020
 Seite 180



Position Item Posición Position	Teile-Nr. Part No. Referencia Référence	Gültig für Valid for Válido para Valable	Menge Quantity Cantidad Quantité	Einheit Unit Unidad Unité	Benennung	Designation	Denominación	Dénomination
1	2151620	1-6954	1	PC	ZAHNRADPUMPE	GEAR PUMP	BOMBA DEL ENGRANAJE	POMPE À ENGRENAGES
1.01	2163036	1-6954	1	PC	DICHTSATZ	SET OF SEALS	KIT DE JUNTAS	KIT DE JOINTS
1.02	2189511	1-6954	1	PC	MUTTER	NUT	TUERCA	ECROU
1.03	2189513	1-6954	1	PC	SICHERUNGSBLECH	LOCKING SHEET	CHAPA DE SEGURIDAD	TÔLE D'ARRÊT
1.04	2189509	1-6954	1	PC	PASSFEDER	FEATHER KEY	CHAVETA DE AJUSTE	RESSORT D'AJUSTAGE

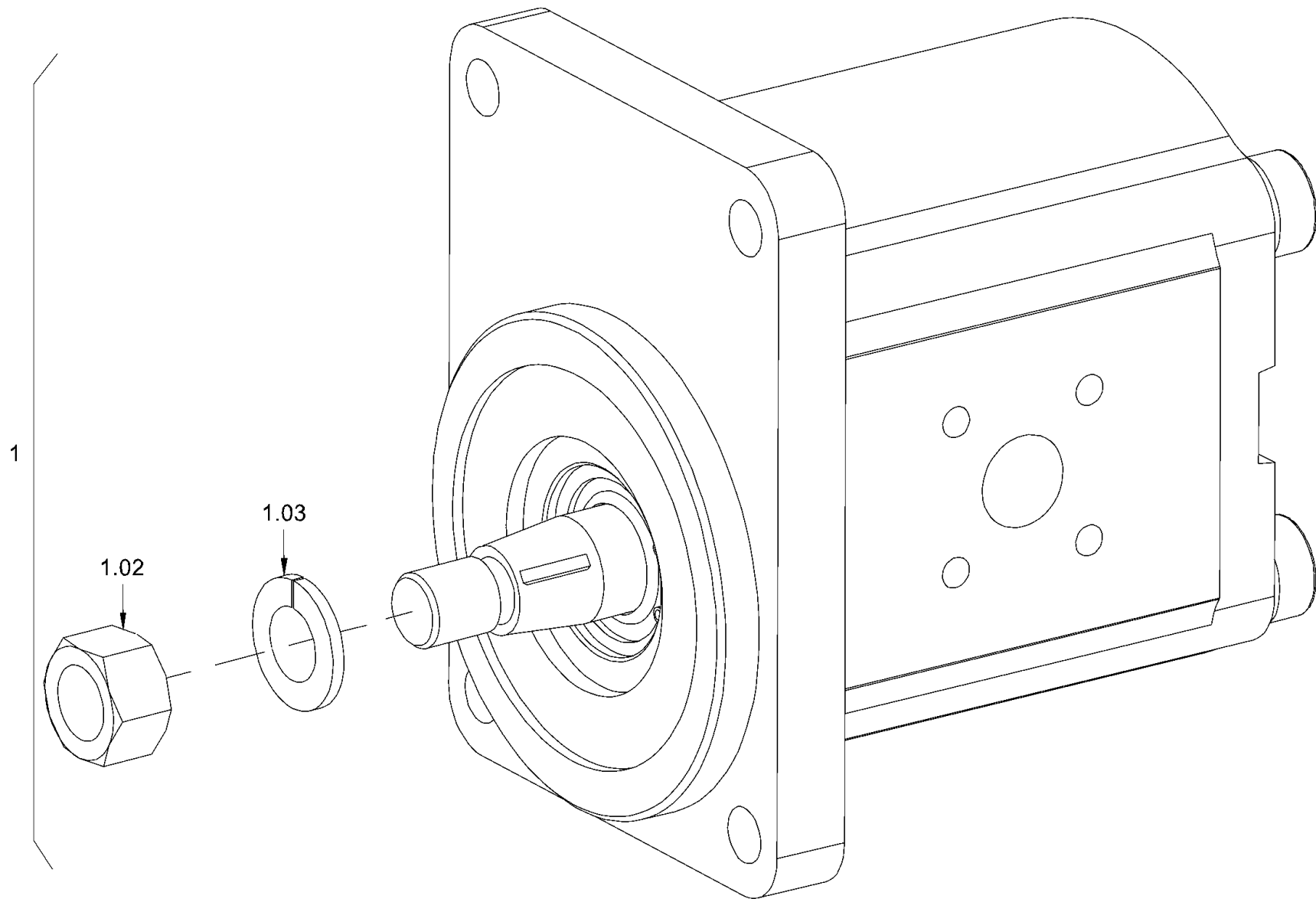

Baureihe:
 Series: H200
 Código der serie:
 Code de série:

Gruppe:
 Assembly: 05.23.00 / 01
 Grupo:
 2625933
 Groupe:

Benennung: **PUMPE LENKHYDRAULIK**
 Designation: **PUMP HYDRAULIC STEERING SYSTEM**
 Denominación: **BOMBA HIDRÁULICA DE DIRECCIÓN**
 Dénomination: **POMPE SYSTÈME HYDRAUL. DE DIRECTION**

17/03/2020
 Seite 182



Position Item Posición Position	Teile-Nr. Part No. Referencia Référéncie	Gültig für Valid for Válido para Valable	Menge Quantity Cantidad Quantité	Einheit Unit Unidad Unité	Benennung	Designation	Denominación	Dénomination
1	2426524	6955-9999	1	PC	ZAHNRADPUMPE KOMPL.	GEAR PUMP COMPL.	BOMBA DEL ENGRANAJE COMPL.	POMPE À ENGRENAGES COMPL.
1.02	2443957	6955-9999	1	PC	SECHSKANTMUTTER	HEXAGONAL NUT	TUERCA HEXAGONAL	ECROU HEXAGONAL
1.03	216828	6955-9999	1	PC	FEDERRING	SPRING RING	ARANDELA ELÁSTICA	RONDELLE ÉLASTIQUE

Baureihe: Series: Código der serie: Code de série:	H200	Gruppe: Assembly: Grupo: Groupe:	05.23.00 / 01 2625933	Benennung: Designation: Denominación: Dénomination:	PUMPE LENKHYDRAULIK PUMP HYDRAULIC STEERING SYSTEM BOMBA HIDRÁULICA DE DIRECCIÓN POMPE SYSTÈME HYDRAUL. DE DIRECTION	17/03/2020 Seite 183	
-------------------------------------------------------------	------	-------------------------------------------	--------------------------	--------------------------------------------------------------	-----------------------------------------------------------------------------------------------------------------------------------------------------------	-------------------------	---------------------------------------------------------------------------------------

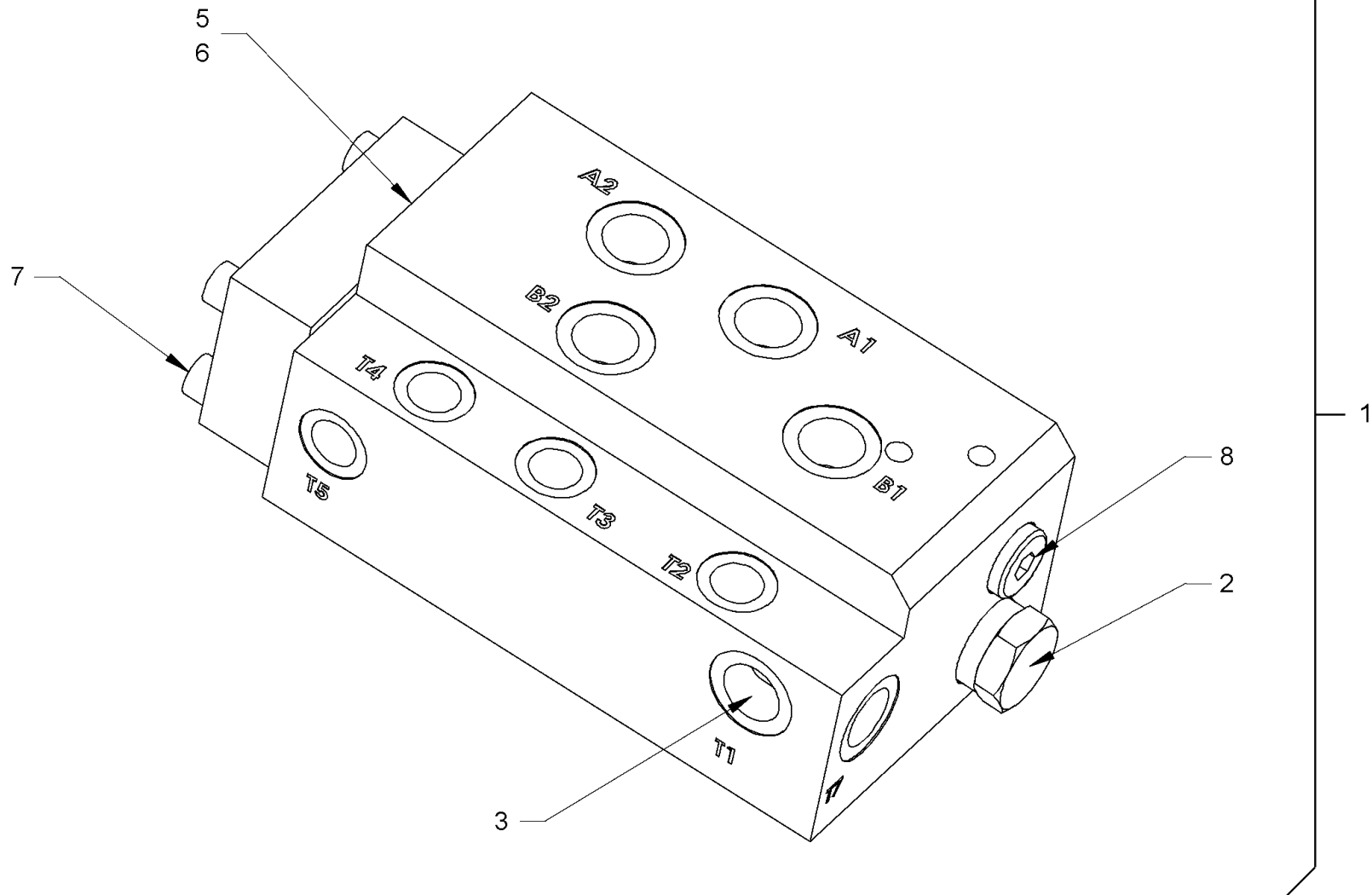

Baureihe: H200
 Series: H200
 Código der serie: H200
 Code de série: H200

Gruppe: 05.24.10 / 00
 Assembly: 05.24.10 / 00
 Grupo: 2088796
 Groupe: 2088796

Benennung: SAMMELBLOCK (HYDRAULIKÖL) HD 10VV, HD 12VV
 Designation: COLLECTING BLOCK (HYDRAULIC OIL) HD 10VV, HD 12VV
 Denominación: BLOQUE COLECTOR (ACEITE HIDRÁULICO) HD 10VV, HD 12VV
 Dénomination: BLOC COLLECTEUR (HUILE HYDRAULIQUE) HD 10VV, HD 12VV

17/03/2020
 Seite 184



<i>Position Item Posición Position</i>	<i>Teile-Nr. Part No. Referencia Référence</i>	<i>Gültig für Valid for Válido para Valable</i>	<i>Menge Quantity Cantidad Quantité</i>	<i>Einheit Unit Unidad Unité</i>	<i>Benennung</i>	<i>Designation</i>	<i>Denominación</i>	<i>Dénomination</i>
1	2069105	1-9999	1	PC	VENTILBLOCK KOMPL.	VALVE BLOCK COMPL.	BLOQUE DE VÁLVULA COMPL.	BLOC DE SOUPAPE COMPL.
2	1292706	1-9999	1	PC	AUSSPEISEVENTIL	SCAVENGE VALVE	VÁLVULA DE SALIDA	SOUPAPE DE SORTIE
3	2058142	1-9999	1	PC	DÜSE	NOZZLE	TOBERA	GICLEUR
5	2058139	1-9999	1	PC	O-RING 37,77X2,62	O-RING SEAL 37,77X2,62	ANILLO TOROÏDAL 37,77X2,62	JOINT TORIQUE 37,77X2,62
6	1226304	1-9999	2	PC	O-RING 7,65X1,78	O-RING SEAL 7,65X1,78	ANILLO TOROÏDAL 7,65X1,78	JOINT TORIQUE 7,65X1,78
7	376485	1-9999	4	PC	ZYLINDERSCHRAUBE	CHEESE-HEAD SCREW	TORNILLO CILÍNDRICO	VIS À TÊTE CYLINDRIQUE
8	1239155	1-9999	1	PC	VERSCHLUSSSCHRAUBE	LOCKING SCREW	TORNILLO DE CIERRE	VIS DE FERMETURE

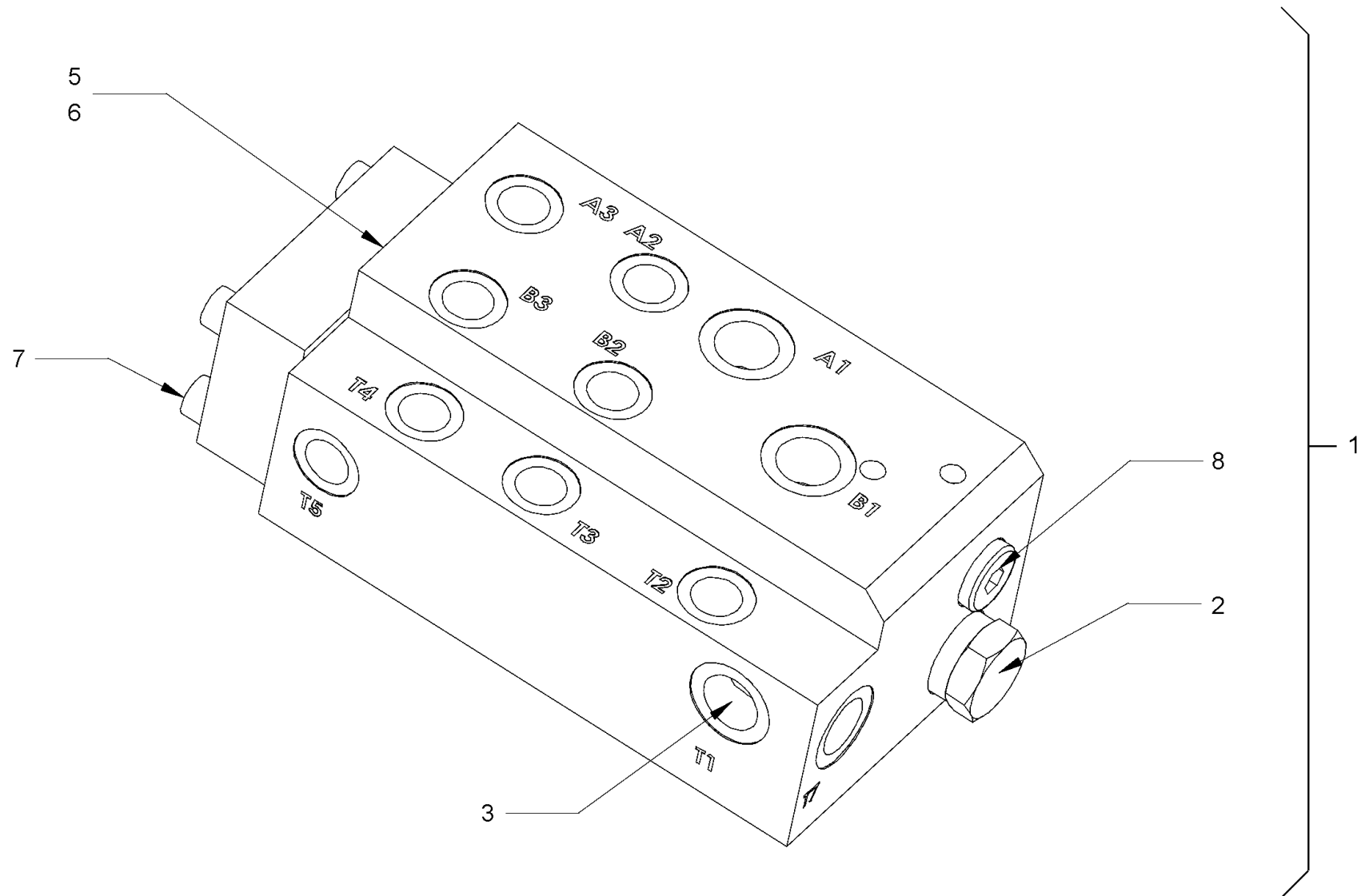

Baureihe: H200
 Series: H200
 Código der serie: H200
 Code de série: H200

Gruppe: 05.24.20 / 00
 Assembly: 05.24.20 / 00
 Grupo: 2090561
 Groupe: 2090561

Benennung: SAMMELBLOCK (HYDRAULIKÖL) HD 10VT, HD 12VT
 Designation: COLLECTING BLOCK (HYDRAULIC OIL) HD 10VT, HD 12VT
 Denominación: BLOQUE COLECTOR (ACEITE HIDRÁULICO) HD 10VT, HD 12VT
 Dénomination: BLOC COLLECTEUR (HUILE HYDRAULIQUE) HD 10VT, HD 12VT

17/03/2020
 Seite 186



Position Item Posición Position	Teile-Nr. Part No. Referencia Référence	Gültig für Valid for Válido para Valable	Menge Quantity Cantidad Quantité	Einheit Unit Unidad Unité	Benennung	Designation	Denominación	Dénomination
1	2078675	1-9999	1	PC	VENTILBLOCK KOMPL.	VALVE BLOCK COMPL.	BLOQUE DE VÁLVULA COMPL.	BLOC DE SOUPAPE COMPL.
2	1292706	1-9999	1	PC	AUSSPEISEVENTIL	SCAVENGE VALVE	VÁLVULA DE SALIDA	SOUPAPE DE SORTIE
3	2058142	1-9999	1	PC	DÜSE	NOZZLE	TOBERA	GICLEUR
5	2058139	1-9999	1	PC	O-RING 37,77X2,62	O-RING SEAL 37,77X2,62	ANILLO TOROÏDAL 37,77X2,62	JOINT TORIQUE 37,77X2,62
6	1226304	1-9999	2	PC	O-RING 7,65X1,78	O-RING SEAL 7,65X1,78	ANILLO TOROÏDAL 7,65X1,78	JOINT TORIQUE 7,65X1,78
7	376485	1-9999	4	PC	ZYLINDERSCHRAUBE	CHEESE-HEAD SCREW	TORNILLO CILÍNDRICO	VIS À TÊTE CYLINDRIQUE
8	1239155	1-9999	1	PC	VERSCHLUSSSCHRAUBE	LOCKING SCREW	TORNILLO DE CIERRE	VIS DE FERMETURE

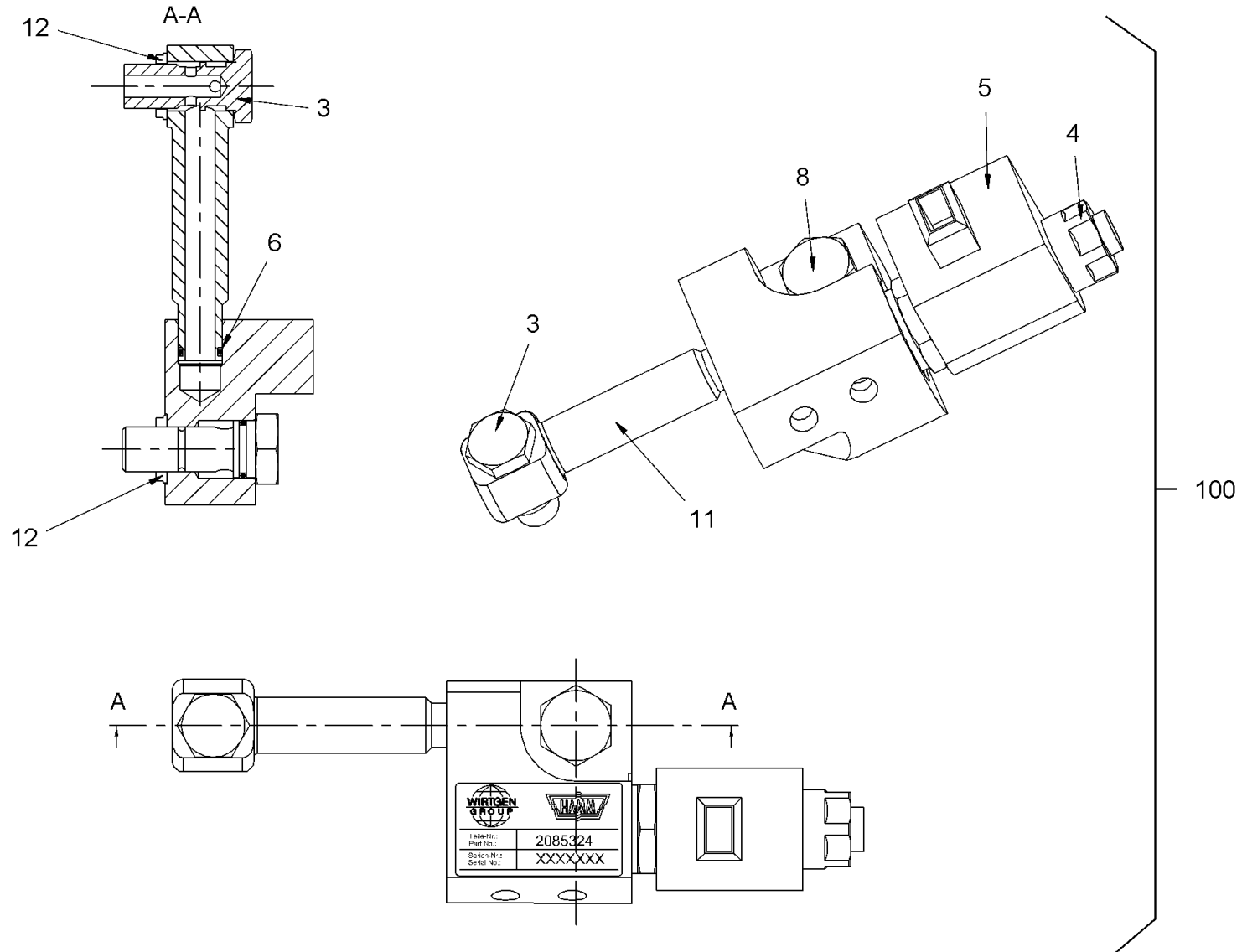

Baureihe:
Series: H200
Código der serie:
Code de série:

Gruppe:
Assembly: 05.30.00 / 00
Grupo:
Groupe: 2062060

Benennung: **VENTILBLOCK (NOT-STOP)**
Designation: **VALVE BLOCK (EMERGENCY STOP)**
Denominación: **BLOQUE DE VÁLVULA (PARADA EMERGENCIA)**
Dénomination: **BLOC SOUPAPE (ARRÊT D'URGENCE)**

17/03/2020
Seite 188



<i>Position Item Posición Position</i>	<i>Teile-Nr. Part No. Referencia Référence</i>	<i>Gültig für Valid for Válido para Valable</i>	<i>Menge Quantity Cantidad Quantité</i>	<i>Einheit Unit Unidad Unité</i>	<i>Benennung</i>	<i>Designation</i>	<i>Denominación</i>	<i>Dénomination</i>
3	2057698	1-9999	1	PC	HOHLSCHRAUBE	HOLLOW-CORE SCREW	TORNILLO HUECO	BOULON À FILET FEMELLE
4	2614191	1-9999	1	PC	WEGEVENTIL	DIRECTIONAL CONTROL VALVE	VÁLVULA DE DISTRIBUCIÓN	VALVE DE DISTRIBUTION
5	2064462	1-9999	1	PC	MAGNETSPULE	SOLENOID COIL	BOBINA MAGNÉTICA	BOBINE EXCITATRICE
6	242802	1-9999	1	PC	O-RING	O-RING SEAL	ANILLO TOROÏDAL	JOINT TORIQUE
8	2064465	1-9999	1	PC	HOHLSCHRAUBE	HOLLOW-CORE SCREW	TORNILLO HUECO	BOULON À FILET FEMELLE
11	2057706	1-9999	1	PC	ROHR	PIPE	TUBO	TUYAU
12	2064463	1-9999	2	PC	DICHTRING	SEALING RING	ANILLO DE JUNTA	BAGUE À LÈVRES
100	2085324	1-9999	1	PC	VENTILBLOCK KOMPL.	VALVE BLOCK COMPL.	BLOQUE DE VÁLVULA COMPL.	BLOC DE SOUPAPE COMPL.

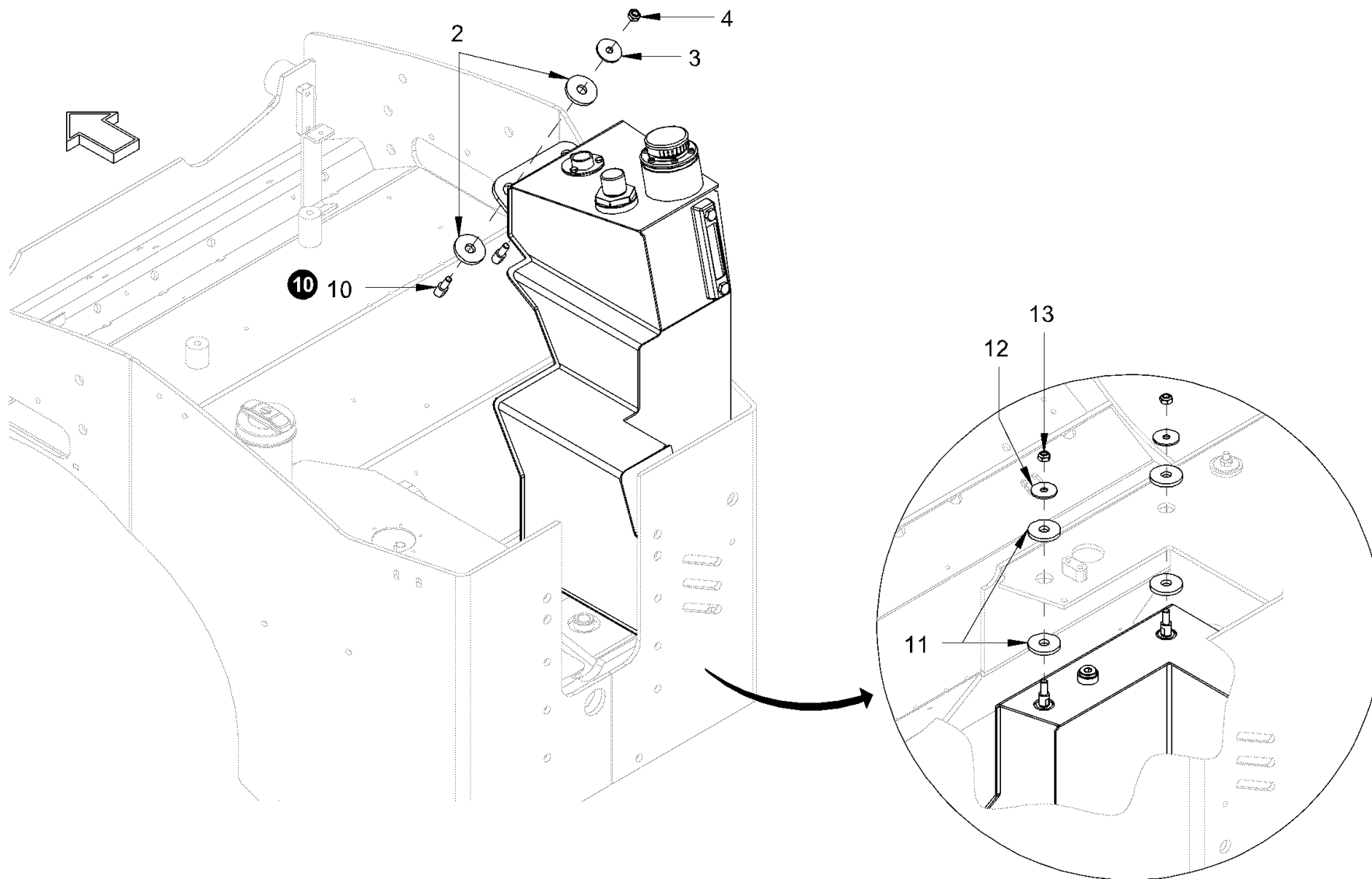

Baureihe: H200
 Series: H200
 Código der serie: H200
 Code de série: H200

Gruppe: 05.95.01 / 00
 Assembly: 05.95.01 / 00
 Grupo: 2062078
 Groupe: 2062078

Benennung: ÖLTANK
 Designation: OIL TANK
 Denominación: DEPÓSITO DE ACEITE
 Dénomination: RÉSERVOIR D'HUILE

17/03/2020
 Seite 190



Position Item Posición Position	Teile-Nr. Part No. Referencia Référence	Gültig für Valid for Válido para Valable	Menge Quantity Cantidad Quantité	Einheit Unit Unidad Unité	Benennung	Designation	Denominación	Dénomination
2	1541536	1-9999	4	PC	GUMMISCHEIBE	RUBBER WASHER	ARANDELA DE GOMA	RONDELLE EN CAOUTCHOUC
3	2033566	1-9999	2	PC	SCHEIBE	WASHER	ARANDELA	RONDELLE
4	2127021	1-9999	2	PC	SECHSKANTMUTTER	HEXAGONAL NUT	TUERCA HEXAGONAL	ECROU HEXAGONAL
10	1541528	1-9999	2	PC	DISTANZBOLZEN	SPACER PIN	PERNO DISTANCIADOR	BOULON D'ÉCARTEMENT
11	1541536	1-9999	4	PC	GUMMISCHEIBE	RUBBER WASHER	ARANDELA DE GOMA	RONDELLE EN CAOUTCHOUC
12	2033566	1-9999	2	PC	SCHEIBE	WASHER	ARANDELA	RONDELLE
13	2127021	1-9999	2	PC	SECHSKANTMUTTER	HEXAGONAL NUT	TUERCA HEXAGONAL	ECROU HEXAGONAL

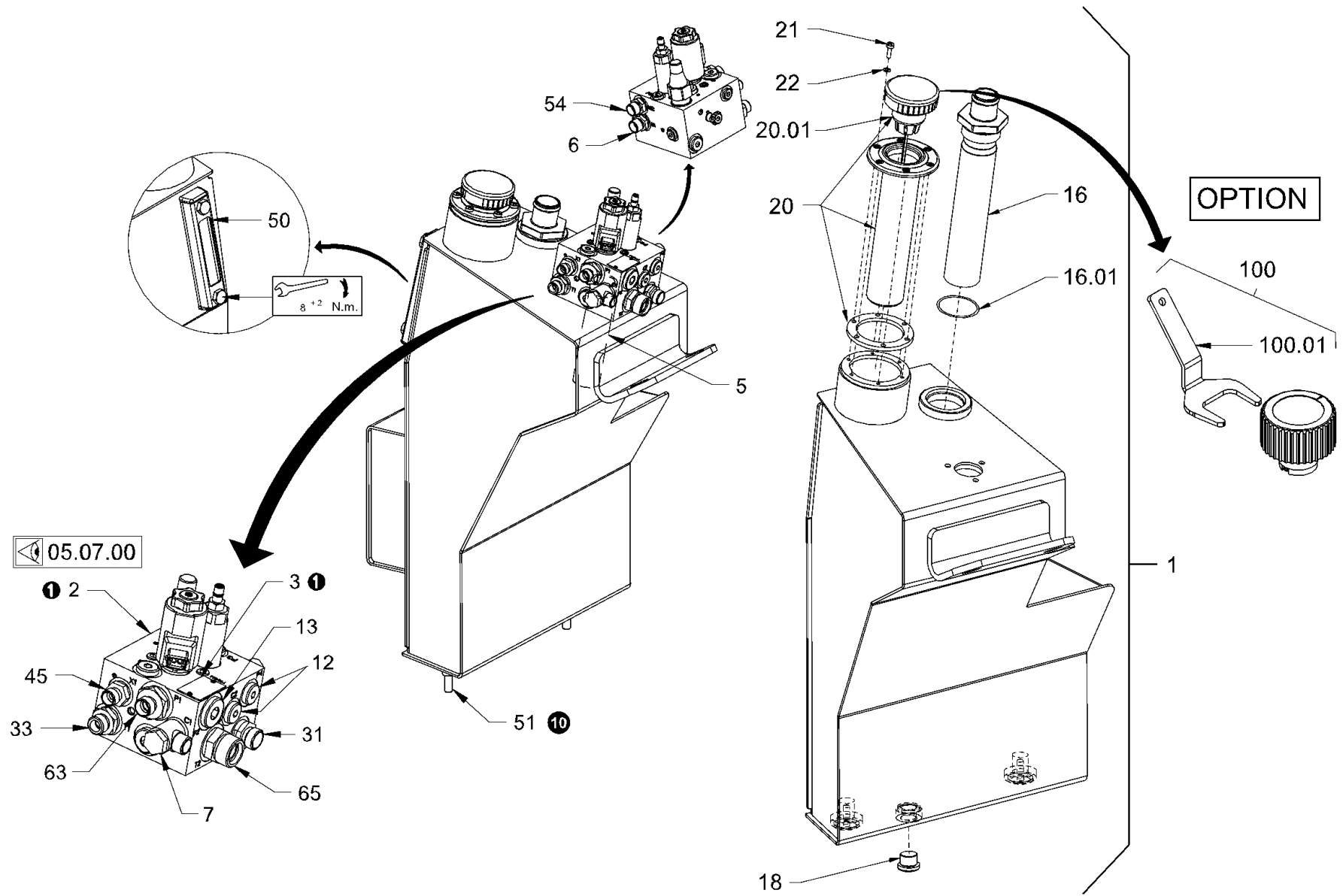

<p>Baureihe: H200 Series: H200 Código der serie: H200 Code de série: H200</p>	<p>Gruppe: 05.95.02 / 00 Assembly: 05.95.02 / 00 Grupo: 2088896 Groupe: 2088896</p>	<p>Benennung: ÖLTANK Designation: OIL TANK Denominación: DEPÓSITO DE ACEITE Dénomination: RÉSERVOIR D'HUILE</p>	<p>17/03/2020 Seite 192</p>	
----------------------------------------------------------------------------------------------------------------------	----------------------------------------------------------------------------------------------------------------------------	--------------------------------------------------------------------------------------------------------------------------------------------------------	------------------------------------------	---------------------------------------------------------------------------------------

Position Item Posición Position	Teile-Nr. Part No. Referencia Référence	Gültig für Valid for Válido para Valable	Menge Quantity Cantidad Quantité	Einheit Unit Unidad Unité	Benennung	Designation	Denominación	Dénomination
1	2580441	1-9999	1	PC	HYDRAULIKÖLTANK KOMPL.	HYDRAULIC OIL TANK COMPL.	TANQUE DE ACEITE HIDRAULICO COMPL.	RESERVOIR D'HUILE HYDRAULIQUE COMPL.
2	2040476	1-533	1	PC	VENTILBLOCK	VALVE BLOCK	BLOQUE DE VÁLVULA	BLOC DE SOUPEPE
2	2174882	534-9999	1	PC	VENTILBLOCK	VALVE BLOCK	BLOQUE DE VÁLVULA	BLOC DE SOUPEPE
3	351393	1-9999	3	PC	ZYLINDERSCHRAUBE	CHEESE-HEAD SCREW	TORNILLO CILÍNDRICO	VIS À TÊTE CYLINDRIQUE
5	2037122	1-9999	1	PC	ROHR	PIPE	TUBO	TUYAU
6	317152	1-9999	1	PC	EINSCHRAUBSTUTZEN GERADE	STRAIGHT SCREWED SOCKET	RACOR PARA ENROSCAR RECTO	RACCORD DROIT
7	333875	1-9999	1	PC	SCHWENKVERSCHRAUBUNG	BANJO	RACOR GIRATORIO	RACCORD BANJO
12	1273078	1-9999	2	PC	VERSCHLUSSSCHRAUBE	LOCKING SCREW	TORNILLO DE CIERRE	VIS DE FERMETURE
13	1299654	1-9999	1	PC	VERSCHLUSSSCHRAUBE	LOCKING SCREW	TORNILLO DE CIERRE	VIS DE FERMETURE
16	2035125	1-9999	1	PC	SAUGFILTER	SUCTION FILTER	FILTRO DE ASPIRACIÓN	FILTRE ASPIRATEUR
16.01	252948	1-9999	1	PC	O-RING	O-RING SEAL	ANILLO TOROÏDAL	JOINT TORIQUE
18	1299654	1-9999	1	PC	VERSCHLUSSSCHRAUBE	LOCKING SCREW	TORNILLO DE CIERRE	VIS DE FERMETURE
20	2082803	1-9999	1	PC	FILTER KOMPL.,STANDARD	FILTER COMPL.,STANDARD	FILTRO COMPL.,STANDARD	FILTRE COMPL.,STANDARD
20.01	2247029	1-9999	1	PC	BELÜFTUNGSFILTER VERSION, STANDARD	VENT FILTER VERSION,STANDARD	FILTRO DE VENTILACIÓN VERSIÓN,STANDARD	FILTRE DE VENTILATION VERSION, STANDARD
21	215449	1-9999	6	PC	LINSENSCHRAUBE	FILLISTER HEAD SCREW	TORNILLO ALOMADO PULIDO	VIS À TÊTE BOMBÉE
22	371165	1-9999	6	PC	DICHTRING	SEALING RING	ANILLO DE JUNTA	BAGUE À LÈVRES
31	317160	1-9999	1	PC	EINSCHRAUBSTUTZEN GERADE	STRAIGHT SCREWED SOCKET	RACOR PARA ENROSCAR RECTO	RACCORD DROIT
33	366277	1-9999	1	PC	EINSCHRAUBSTUTZEN GERADE	STRAIGHT SCREWED SOCKET	RACOR PARA ENROSCAR RECTO	RACCORD DROIT
45	293423	1-533	1	PC	EINSCHRAUBSTUTZEN GERADE	STRAIGHT SCREWED SOCKET	RACOR PARA ENROSCAR RECTO	RACCORD DROIT
45	317152	534-9999	1	PC	EINSCHRAUBSTUTZEN GERADE	STRAIGHT SCREWED SOCKET	RACOR PARA ENROSCAR RECTO	RACCORD DROIT
50	274178	1-9999	1	PC	ÖLSTANDSANZEIGE	OIL LEVEL INDICATOR	INDICADOR DE NIVEL DE ACEITE	INDICATEUR DE NIVEAU D'HUILE
51	1541528	1-9999	2	PC	DISTANZBOLZEN	SPACER PIN	PERNO DISTANCIADOR	BOULON D'ÉCARTEMENT
54	317152	1-9999	1	PC	EINSCHRAUBSTUTZEN GERADE	STRAIGHT SCREWED SOCKET	RACOR PARA ENROSCAR RECTO	RACCORD DROIT
63	330272	1-9999	1	PC	EINSCHRAUBSTUTZEN GERADE	STRAIGHT SCREWED SOCKET	RACOR PARA ENROSCAR RECTO	RACCORD DROIT
65	317187	1-9999	1	PC	EINSCHRAUBSTUTZEN GERADE	STRAIGHT SCREWED SOCKET	RACOR PARA ENROSCAR RECTO	RACCORD DROIT
100	2206829	1-9999	1	PC	BELÜFTUNGSFILTER VERSION, VANDALISM PROOF	VENT FILTER VERSION,VANDALISM PROOF	FILTRO DE VENTILACIÓN VERSIÓN,VANDALISM PROOF	FILTRE DE VENTILATION VERSION, VANDALISM PROOF
100.01	2271231	1-9999	1	PC	SPEZIALSCHLUESSEL	SPECIAL WRENCH	LLAVE ESPECIAL	CLEF SPÉCIALE

Baureihe: Series: Código der serie: Code de série:	H200	Gruppe: Assembly: Grupo: Groupe:	05.95.02 / 00 2088896	Benennung: Designation: Denominación: Dénomination:	ÖLTANK OIL TANK DEPÓSITO DE ACEITE RÉSERVOIR D'HUILE	17/03/2020 Seite 193	
-------------------------------------------------------------	------	-------------------------------------------	--------------------------	--------------------------------------------------------------	-------------------------------------------------------------------------------------------	-------------------------	---------------------------------------------------------------------------------------

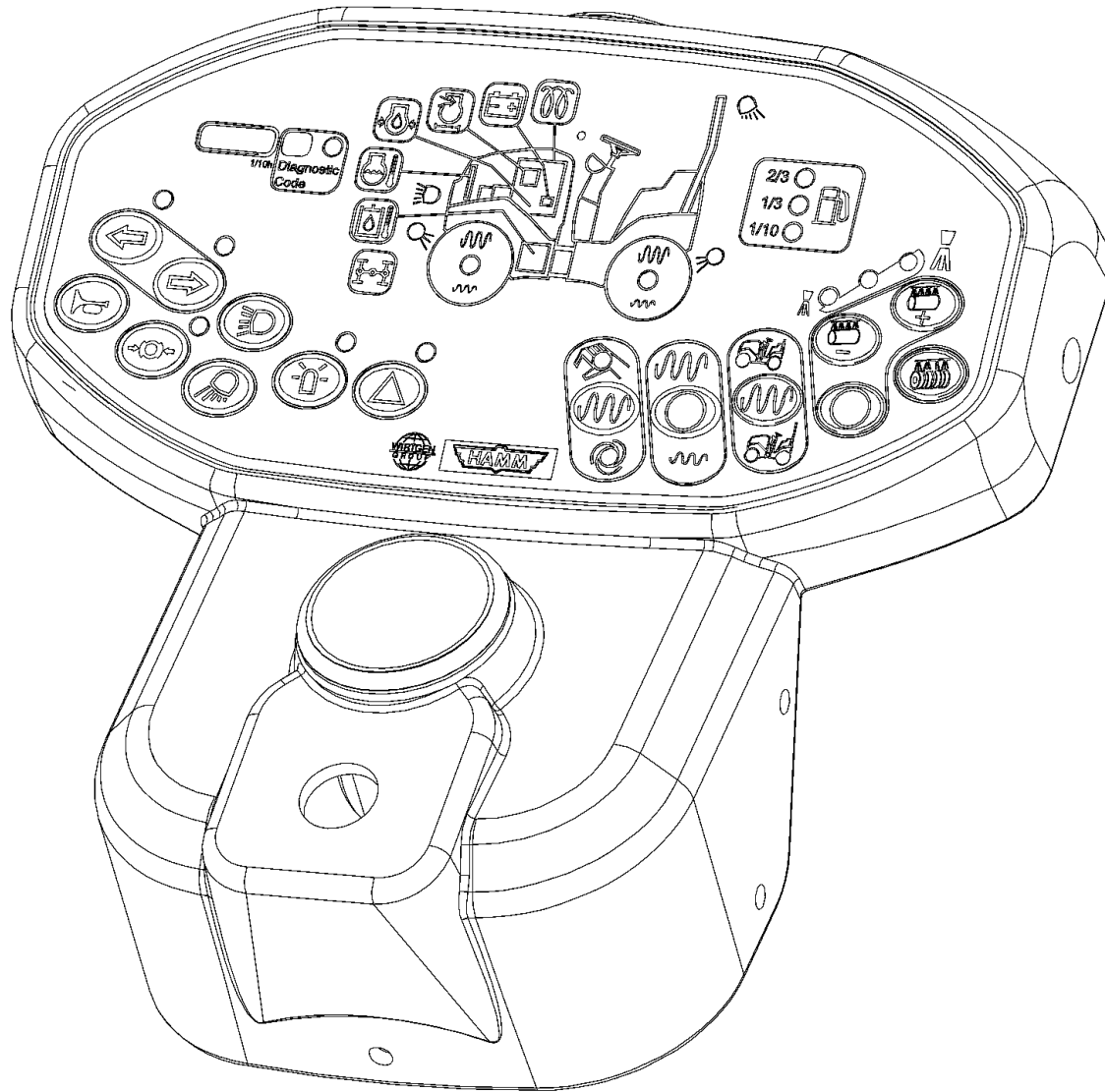

10

Baureihe: H200
 Series:
 Código der serie:
 Code de série:

Gruppe: 06.01.00 / 00
 Assembly:
 Grupo: 2062137
 Groupe:

Benennung: **ARMATURENBRETT**
 Designation: **INSTRUMENT PANEL**
 Denominación: **PANEL DE INSTRUMENTOS**
 Dénomination: **TABLEAU DE BORD**

17/03/2020
 Seite 194



<i>Position Item Posición Position</i>	<i>Teile-Nr. Part No. Referencia Référence</i>	<i>Gültig für Valid for Válido para Valable</i>	<i>Menge Quantity Cantidad Quantité</i>	<i>Einheit Unit Unidad Unité</i>	<i>Benennung</i>	<i>Designation</i>	<i>Denominación</i>	<i>Dénomination</i>
10	2314751	1-9999	1	PC	ARMATURENBRETT KOMPL.	INSTRUMENT PANEL COMPL.	PANEL DE INSTRUMENTOS COMPL.	TABLEAU DE BORD COMPL.

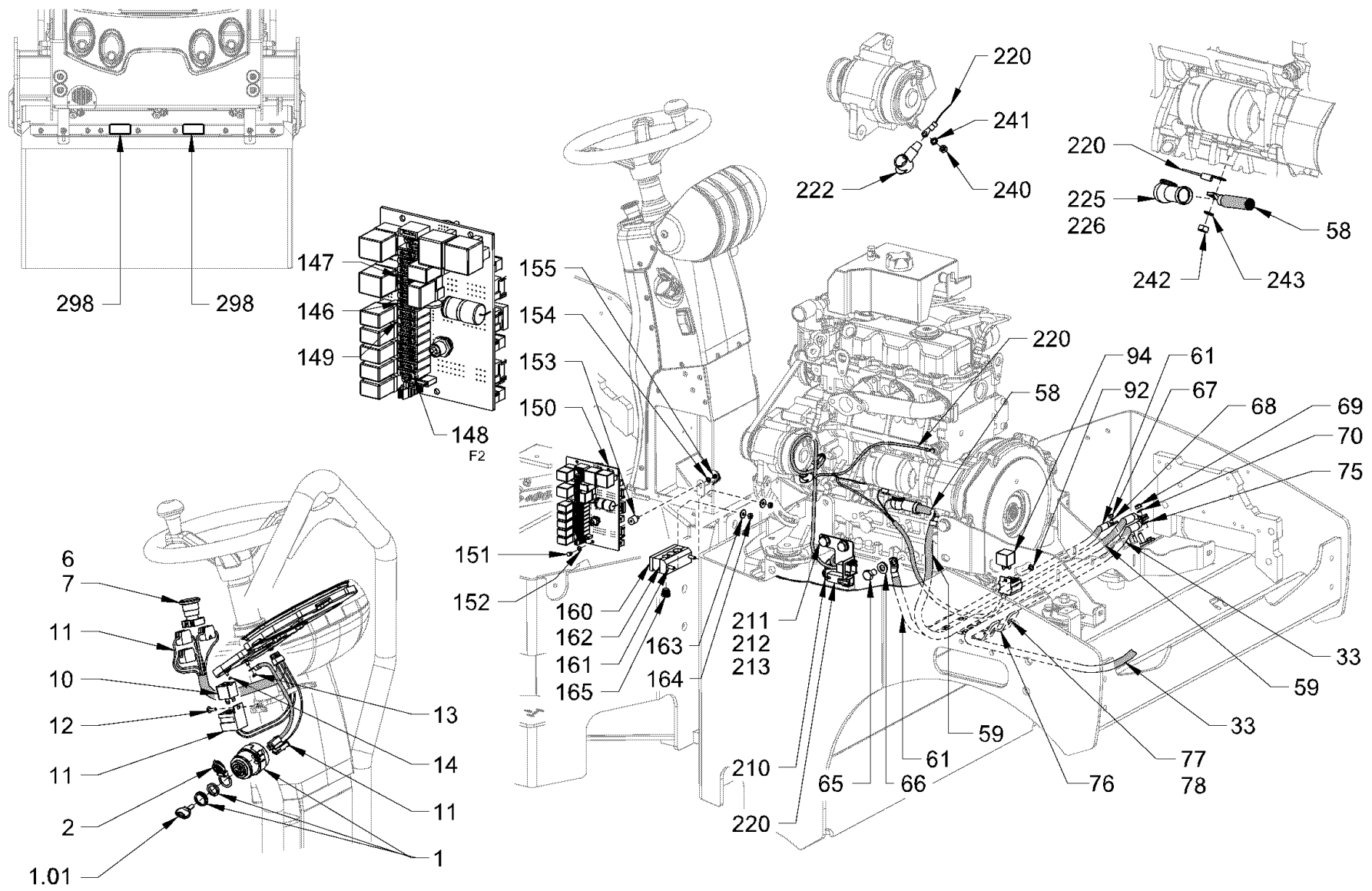

Baureihe: H200
 Series: H200
 Código der serie: H200
 Code de série: H200

Gruppe: 06.05.01 / 00
 Assembly: 06.05.01 / 00
 Grupo: 2062138
 Groupe: 2062138

Benennung: ELEKTRISCHE ANLAGE
 Designation: ELECTRICAL SYSTEM
 Denominación: SISTEMA ELÉCTRICO
 Dénomination: SYSTÈME ÉLECTRIQUE

17/03/2020
 Seite 196



Position Item Posición Position	Teile-Nr. Part No. Referencia Référence	Gültig für Valid for Válido para Valable	Menge Quantity Cantidad Quantité	Einheit Unit Unidad Unité	Benennung	Designation	Denominación	Dénomination
1	380296	1-9999	1	PC	SCHLÜSSELSCHALTER	IGNITION SWITCH	INTERRUPTOR DE LLAVE	INTERRUPTEUR À CLÉ
1.01	367125	1-9999	1	PC	SCHLÜSSEL	KEY	LLAVE	CLÉ
2	335983	1-9999	1	PC	KLAPPDECKEL	FOLDING LID	TAPA ABATIBLE	COUVERCLE RABATTANT
6	2104662	1-8192	1	PC	DRUCKKNOPFTASTER	PUSH BUTTON	PULSADOR	BOUTON À POUSSOIR
6	2251624	8193-9999	1	PC	DRUCKKNOPFTASTER	PUSH BUTTON	PULSADOR	BOUTON À POUSSOIR
7	2251642	8193-9999	1	PC	BEFESTIGUNG	FIXATION	FIJACIÓN	FIXATION
10	2028837	1-9999	1	PC	SIGNALTONGEBER	AUDIO SIGNAL TRANSMITTER	TRANSMISOR DE SEÑAL	TRANSMETTEUR DES SIGNAUX
11	2128652	1-8192	1	PC	KABELBAUM	CABLE HARNESS	MAZO DE CABLES	FAISCEAU DE CÂBLES
11	2475105	8193-9999	1	PC	KABELBAUM	CABLE HARNESS	MAZO DE CABLES	FAISCEAU DE CÂBLES
12	387223	1-9999	1	PC	SICHERUNGSSCHRAUBE	SAFETY SCREW	TORNILLO DE SEGURIDAD	VIS DE FIXATION
13	1270648	1-9999	1	PC	SECHSKANTMUTTER	HEXAGONAL NUT	TUERCA HEXAGONAL	ECROU HEXAGONAL
14	1264362	1-9999	1	PC	SECHSKANTMUTTER	HEXAGONAL NUT	TUERCA HEXAGONAL	ECROU HEXAGONAL
33	2146010	1-9999	1	PC	KABELBAUM	CABLE HARNESS	MAZO DE CABLES	FAISCEAU DE CÂBLES
58	2146014	1-9999	1	PC	KABELBAUM	CABLE HARNESS	MAZO DE CABLES	FAISCEAU DE CÂBLES
59	2146012	1-9999	1	PC	KABELBAUM	CABLE HARNESS	MAZO DE CABLES	FAISCEAU DE CÂBLES
61	2146011	1-9999	1	PC	KABELBAUM MASSEKABEL MOTOR	WIRE HARNESS ENGINE GROUND CABLE	MAZO DE CABLES CABLE DE TIERRA MOTOR	FAISCEAU CÂBLES CÂBLE MISE MASSE MOTEUR
65	2403422	1-9999	1	PC	SECHSKANTSCHRAUBE	HEXAGON SCREW	TORNILLO HEXAGONAL	VIS HEXAGONALE
66	2358006	1-9999	2	PC	FEDERRING	SPRING RING	ARANDELA ELÁSTICA	RONDELLE ÉLASTIQUE
67	2041835	1-9999	5	PC	SECHSKANTMUTTER	HEXAGONAL NUT	TUERCA HEXAGONAL	ECROU HEXAGONAL
68	2427525	1-9999	10	PC	FEDERRING	SPRING RING	ARANDELA ELÁSTICA	RONDELLE ÉLASTIQUE
69	2041836	1-9999	1	PC	SECHSKANTMUTTER	HEXAGONAL NUT	TUERCA HEXAGONAL	ECROU HEXAGONAL
70	2041841	1-9999	2	PC	FEDERRING	SPRING RING	ARANDELA ELÁSTICA	RONDELLE ÉLASTIQUE
75	2595023	1-9999	1	PC	SCHEIBE	WASHER	ARANDELA	RONDELLE
76	2080280	1-9999	1	PC	HALTER	HOLDER	SOPORTE	SUPPORT
77	2119339	1-9999	2	PC	SECHSKANTSCHRAUBE	HEXAGON SCREW	TORNILLO HEXAGONAL	VIS HEXAGONALE
78	2232539	1-9999	2	PC	SCHEIBE	WASHER	ARANDELA	RONDELLE
92	387223	1-9999	1	PC	SICHERUNGSSCHRAUBE	SAFETY SCREW	TORNILLO DE SEGURIDAD	VIS DE FIXATION
94	2035291	1-9999	1	PC	RELAIS	RELAY	RELE	RELAIS
146	384062	1-9999	1	PC	FLACHSICHERUNG 15A	BLADE-TYPE FUSE 15A	FUSIBLE PLANO 15A	FUSIBLE À LANGUETTE 15A
147	384062	1-9999	1	PC	FLACHSICHERUNG 15A	BLADE-TYPE FUSE 15A	FUSIBLE PLANO 15A	FUSIBLE À LANGUETTE 15A
148	1263927	1-9999	1	PC	FLACHSICHERUNG 1A	BLADE-TYPE FUSE 1A	FUSIBLE PLANO 1A	FUSIBLE À LANGUETTE 1A
149	386197	1-9999	1	PC	FLACHSICHERUNG 5A	BLADE-TYPE FUSE 5A	FUSIBLE PLANO 5A	FUSIBLE À LANGUETTE 5A
150	2128718	1-9999	1	PC	PLATINE	CIRCUIT BOARD	PLATINA	PLATINE

Baureihe: Series: Código der serie: Code de série:	H200	Gruppe: Assembly: Grupo: Groupe:	06.05.01 / 00 2062138	Benennung: Designation: Denominación: Dénomination:	ELEKTRISCHE ANLAGE ELECTRICAL SYSTEM SISTEMA ELÉCTRICO SYSTÈME ÉLECTRIQUE	17/03/2020 Seite 197	
-------------------------------------------------------------	------	-------------------------------------------	--------------------------	--------------------------------------------------------------	----------------------------------------------------------------------------------------------------------------	-------------------------	---------------------------------------------------------------------------------------

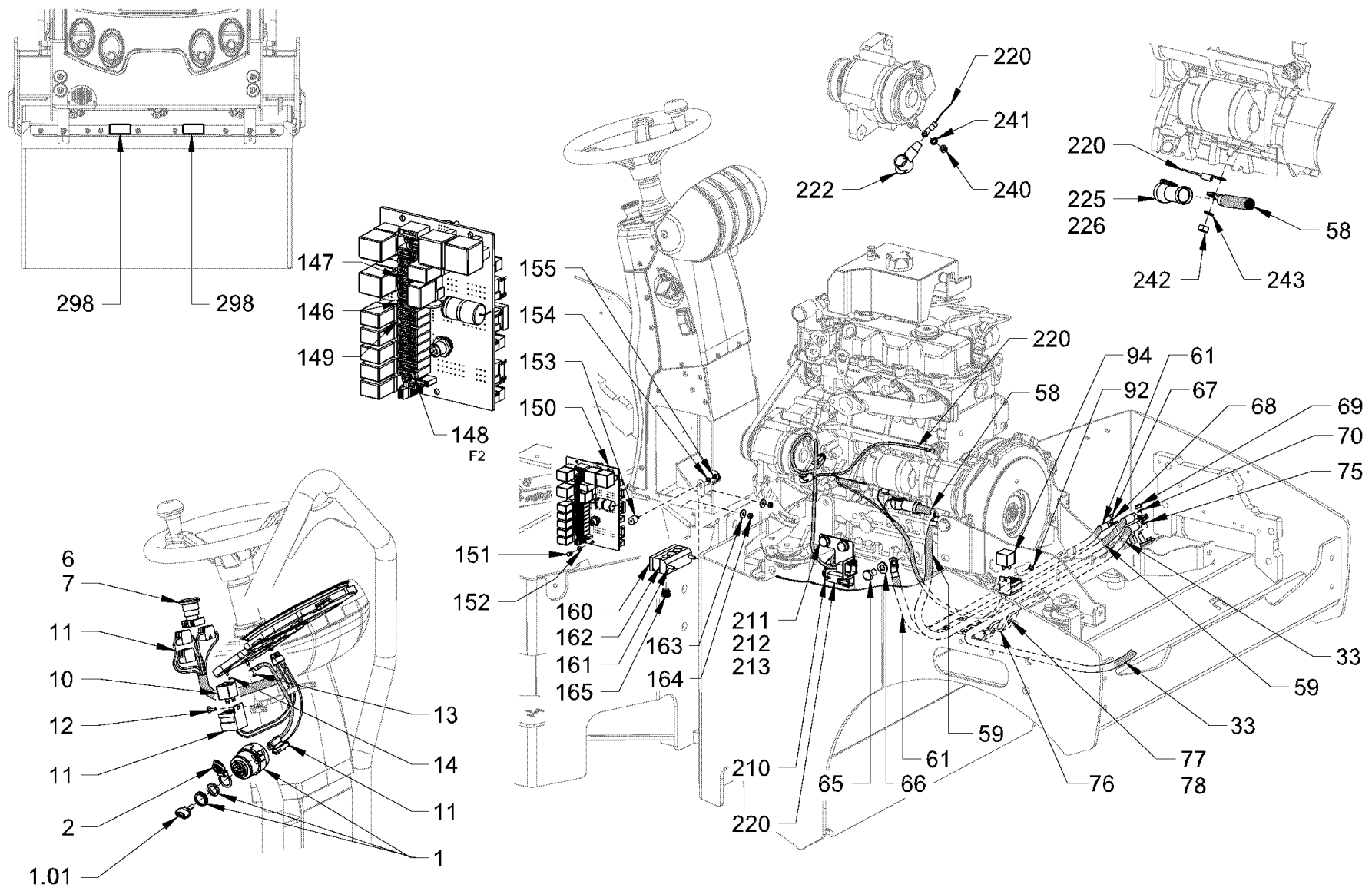

<p>Baureihe: H200 Series: H200 Código der serie: H200 Code de série: H200</p>	<p>Gruppe: 06.05.01 / 00 Assembly: 06.05.01 / 00 Grupo: 2062138 Groupe:</p>	<p>Benennung: ELEKTRISCHE ANLAGE Designation: ELECTRICAL SYSTEM Denominación: SISTEMA ELÉCTRICO Dénomination: SYSTÈME ÉLECTRIQUE</p>	<p>17/03/2020 Seite 198</p>	
----------------------------------------------------------------------------------------------------------------------	--------------------------------------------------------------------------------------------------------------------	-----------------------------------------------------------------------------------------------------------------------------------------------------------------------------	------------------------------------------	---------------------------------------------------------------------------------------

Position Item Posición Position	Teile-Nr. Part No. Referencia Référence	Gültig für Valid for Válido para Valable	Menge Quantity Cantidad Quantité	Einheit Unit Unidad Unité	Benennung	Designation	Denominación	Dénomination
151	387223	1-9999	3	PC	SICHERUNGSSCHRAUBE	SAFETY SCREW	TORNILLO DE SEGURIDAD	VIS DE FIXATION
152	354589	1-9999	3	PC	FÄCHERSCHEIBE	SERRATED LOCK WASHER	ARANDELA ELÁSTICA DENTADA	RONDELLE À ÉVENTAIL
153	1300334	1-9999	3	PC	SCHWINGMETALLPUFFER	RUBBER METAL BUFFER	TOPE DE CAUCHO-METAL	SILENTBLOC EN MÉTAL-CAOUTCHOUC
154	2025919	1-9999	3	PC	SCHEIBE	WASHER	ARANDELA	RONDELLE
155	216054	1-9999	3	PC	SECHSKANTMUTTER	HEXAGONAL NUT	TUERCA HEXAGONAL	ECROU HEXAGONAL
160	2074109	1-9999	1	PC	DECKPLATTE	TOP COVER	PLACA DE RECUBRIMIENTO	PLAQUE DE RECOUVREMENT
161	2131929	1-9999	2	PC	STIFTSCHRAUBE	STUD SCREW	ESPÁRRAGO	GOUJON FILETÉ
162	2335293	1-9999	2	PC	SHELLENHÄLFTE	HALF-CLIP	MEDIA ABRAZADERA	DEMI-COLLIER
163	2175169	1-9999	2	PC	SICHERUNGSSCHEIBE	LOCKING WASHER	DISCO DE SEGURIDAD	RONDELLE D'ARRÊT
164	2127017	1-9999	2	PC	SECHSKANTMUTTER	HEXAGONAL NUT	TUERCA HEXAGONAL	ECROU HEXAGONAL
165	1237667	1-9999	1	PC	VERSCHLUSSSTOPFEN	FILLER CAP	TAPÓN DE CIERRE	BOUCHON
210	2074775	1-9999	1	PC	HALTER	HOLDER	SOPORTE	SUPPORT
211	2127055	1-9999	1	PC	SECHSKANTSCHRAUBE	HEXAGON SCREW	TORNILLO HEXAGONAL	VIS HEXAGONALE
212	2175175	1-9999	1	PC	SICHERUNGSSCHEIBE	LOCKING WASHER	DISCO DE SEGURIDAD	RONDELLE D'ARRÊT
213	2090384	1-9999	1	PC	DISTANZSCHEIBE	SPACER WASHER	DISCO DE DISTANCIA	RONDELLE D'ÉCARTEMENT
220	2146004	1-9999	1	PC	KABELBAUM	CABLE HARNESS	MAZO DE CABLES	FAISCEAU DE CÂBLES
222	2149757	1-9999	1	PC	ABDECKKAPPE	PROTECTING CAP	CAPACETE DE PROTECCIÓN	CAPUCHON DE PROTECTION
225	226017	1-9999	1	PC	ABDECKKAPPE	PROTECTING CAP	CAPACETE DE PROTECCIÓN	CAPUCHON DE PROTECTION
226	380687	1-9999	1	PC	KABELBINDER	WIRE FASTENER	SUJETACABLES	ATTACHE DE CÂBLE
240	2041835	1-9999	1	PC	SECHSKANTMUTTER	HEXAGONAL NUT	TUERCA HEXAGONAL	ECROU HEXAGONAL
241	2427525	1-9999	1	PC	FEDERRING	SPRING RING	ARANDELA ELÁSTICA	RONDELLE ÉLASTIQUE
242	2041836	1-9999	1	PC	SECHSKANTMUTTER	HEXAGONAL NUT	TUERCA HEXAGONAL	ECROU HEXAGONAL
243	276332	1-9999	1	PC	SICHERUNGSSCHEIBE	LOCKING WASHER	DISCO DE SEGURIDAD	RONDELLE D'ARRÊT
298	2025134	1-9999	2	PC	RÜCKSTRAHLER	REAR REFLECTOR	REFLECTOR TRASERO	RÉFLECTEUR ARRIÈRE

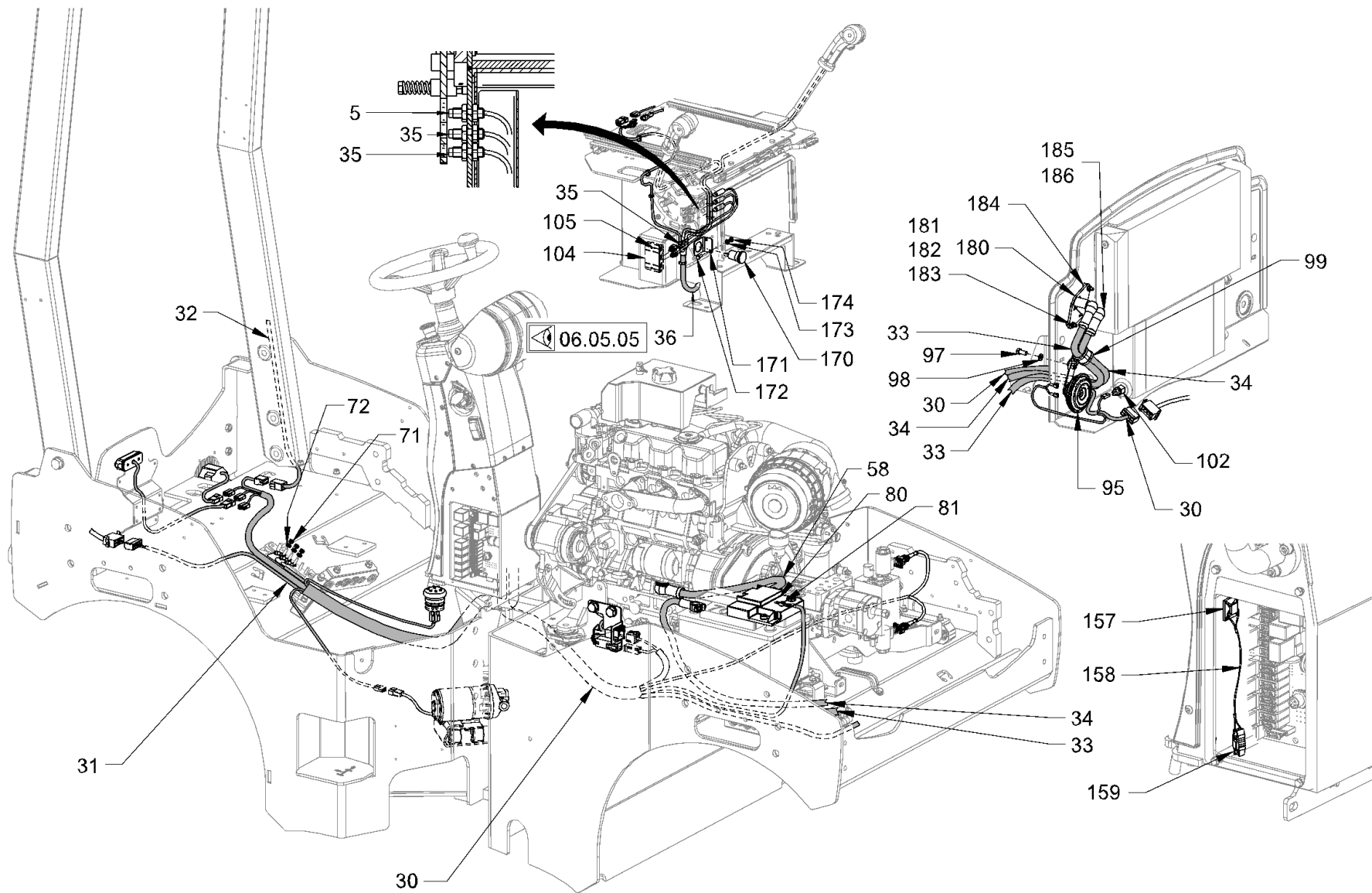

Baureihe: H200
 Series: H200
 Código der serie: H200
 Code de série: H200

Gruppe: 06.05.02 / 00
 Assembly: 06.05.02 / 00
 Grupo: 2062143
 Groupe: 2062143

Benennung: ELEKTRISCHE ANLAGE
 Designation: ELECTRICAL SYSTEM
 Denominación: SISTEMA ELÉCTRICO
 Dénomination: SYSTÈME ÉLECTRIQUE

17/03/2020
 Seite 200



Position Item Posición Position	Teile-Nr. Part No. Referencia Référence	Gültig für Valid for Válido para Valable	Menge Quantity Cantidad Quantité	Einheit Unit Unidad Unité	Benennung	Designation	Denominación	Dénomination
5	2150023	1-9999	1	PC	KABELBAUM FAHRANTRIEB	CABLE HARNESS DRIVE	MAZO DE CABLES ACCIONAMIENTO DE TRASLACIÓN	FAISCEAU DE CABLES TRANSLATION
30	2146006	1-8982	1	PC	KABELBAUM VORDERRAHMEN	WIRE HARNESS FRONT FRAME	MAZO CABLES BASTIDOR DELANT.	FAISCEAU CÂBLES CHÂSS. AVANT
30	2560798	8983-9999	1	PC	KABELBAUM VORDERRAHMEN	WIRE HARNESS FRONT FRAME	MAZO CABLES BASTIDOR DELANT.	FAISCEAU CÂBLES CHÂSS. AVANT
31	2146007	1-9999	1	PC	KABELBAUM HINTERRAHMEN	WIRE HARNESS REAR FRAME	MAZO CABLES BASTIDOR TRASERO	FAISCEAU CÂBLES CHÂSS. ARRI.
32	2148760	1-9999	1	PC	KABELBAUM BELEUCHTUNG	WIRE HARNESS LIGHTING	MAZO CABLES ILUMINACIÓN	FAISCEAU CABLES ÉCLAIRAGE
33	2146010	1-9999	1	PC	KABELBAUM MASSEKABEL	CABLE HARNESS GROUND CABLE	MAZO DE CABLES CABLE DE TOMA DE TIERRA	FAISCEAU DE CÂBLES CÂBLE DE MISE À LA MASSE
34	2146009	1-9999	1	PC	KABELBAUM BATTERIETRENNSCHALTER	CABLE HARNESS BATTERY ISOLATING SWITCH	MAZO DE CABLES INTERRUPTOR DESCONEX. BATERÍA	FAISCEAU DE CÂBLES INTERRUPTEUR-SÉPARAT. BATTERIE
35	2150017	1-9999	1	PC	KABELBAUM NÄHERUNGSSCHALTER NÄHERUNGSSCHALTER,KOMPL.	WIRE HARNESS PROXIMITY SWITCH PROXIMITY SWITCH, COMPL.	MAZO DE CABLES INTERRUPTOR DE PROXIMIDAD INTERRUPTOR DE PROXIMIDAD,COMPL.	FAISCEAU DE CÂBLES COMMUTATEUR PROXIMITÉ COMMUTATEUR DE PROXIMITÉ, COMPL.
36	2146008	1-6410	1	PC	KABELBAUM SITZKONSOLE	WIRE HARNESS SEAT PEDESTAL	MAZO CABLES CONSOLA ASIENTO	FAISCEAU CÂBLES CONS. SIÈGE
36	2467879	6411-9999	1	PC	KABELBAUM SITZKONSOLE	WIRE HARNESS SEAT PEDESTAL	MAZO CABLES CONSOLA ASIENTO	FAISCEAU CÂBLES CONS. SIÈGE
58	2146014	1-9999	1	PC	KABELBAUM	CABLE HARNESS	MAZO DE CABLES	FAISCEAU DE CÂBLES
71	2041835	1-9999	3	PC	SECHSKANTMUTTER	HEXAGONAL NUT	TUERCA HEXAGONAL	ECROU HEXAGONAL
72	2427525	1-9999	6	PC	FEDERRING	SPRING RING	ARANDELA ELÁSTICA	RONDELLE ÉLASTIQUE
80	2142196	1-9999	1	PC	SICHERUNGSHALTER	FUSE HOLDER	SOPORTE DEL FUSIBLE	PORTE-FUSIBLE
81	1292064	1-9999	1	PC	FLACHSICHERUNG	BLADE-TYPE FUSE	FUSIBLE PLANO	FUSIBLE À LANGUETTE
95	207365	1-9999	1	PC	SIGNALHORN	SIGNAL HORN	BOCINA	AVERTISSEUR
97	339180	1-9999	1	PC	SECHSKANTSCHRAUBE	HEXAGON SCREW	TORNILLO HEXAGONAL	VIS HEXAGONALE
98	2175172	1-9999	1	PC	SICHERUNGSSCHEIBE	LOCKING WASHER	DISCO DE SEGURIDAD	RONDELLE D'ARRÊT
99	1208438	1-9999	1	PC	ROHRSCHELLE	PIPE CLIP	ABRAZADERA	COLLIER DE SERRAGE
102	236756	1-9999	1	PC	TEMPERATURFÜHLER	THERMOSENSOR	SENSOR DE TEMPERATURA	CAPTEUR DE TEMPÉRATURE
104	2148871	1-9999	1	PC	PLATINE	CIRCUIT BOARD	PLATINA	PLATINE
105	392472	1-9999	2	PC	ZYLINDERSCHRAUBE	CHEESE-HEAD SCREW	TORNILLO CILÍNDRICO	VIS À TÊTE CYLINDRIQUE
157	1297414	1-9999	1	PC	BEFESTIGUNG	FIXATION	FIJACIÓN	FIXATION
158	1265849	1-9999	1	PC	SICHERUNGSSCHNUR	SAFETY CORD	CORDÓN DE SEGURIDAD	CORDON DE SÉCURITÉ
159	1289705	1-9999	1	PC	FLACHSICHERUNGS-AUSZIEHZANGE	EXTRACTOR FOR BLADE FUSES	EXTRACTOR PARA FUSIBLES PLANOS	EXTRACTEUR P. FUSIBLES ENFICH.
170	2034731	1-9999	1	PC	EINBAUSTECKDOSE	BUILT-IN SOCKET	ENCHUFE EMPOTRADO	PRISE FEMELLE INCORPORÉE
171	2057438	1-9999	1	PC	BLECH	METAL PLATE	CHAPA	TÔLE
172	213667	1-9999	2	PC	SECHSKANTSCHRAUBE	HEXAGON SCREW	TORNILLO HEXAGONAL	VIS HEXAGONALE

Baureihe: Series: Código der serie: Code de série:	H200	Gruppe: Assembly: Grupo: Groupe:	06.05.02 / 00 2062143	Benennung: Designation: Denominación: Dénomination:	ELEKTRISCHE ANLAGE ELECTRICAL SYSTEM SISTEMA ELÉCTRICO SYSTÈME ÉLECTRIQUE	17/03/2020 Seite 201	
-------------------------------------------------------------	------	-------------------------------------------	--------------------------	--------------------------------------------------------------	----------------------------------------------------------------------------------------------------------------	--------------------------------	---------------------------------------------------------------------------------------

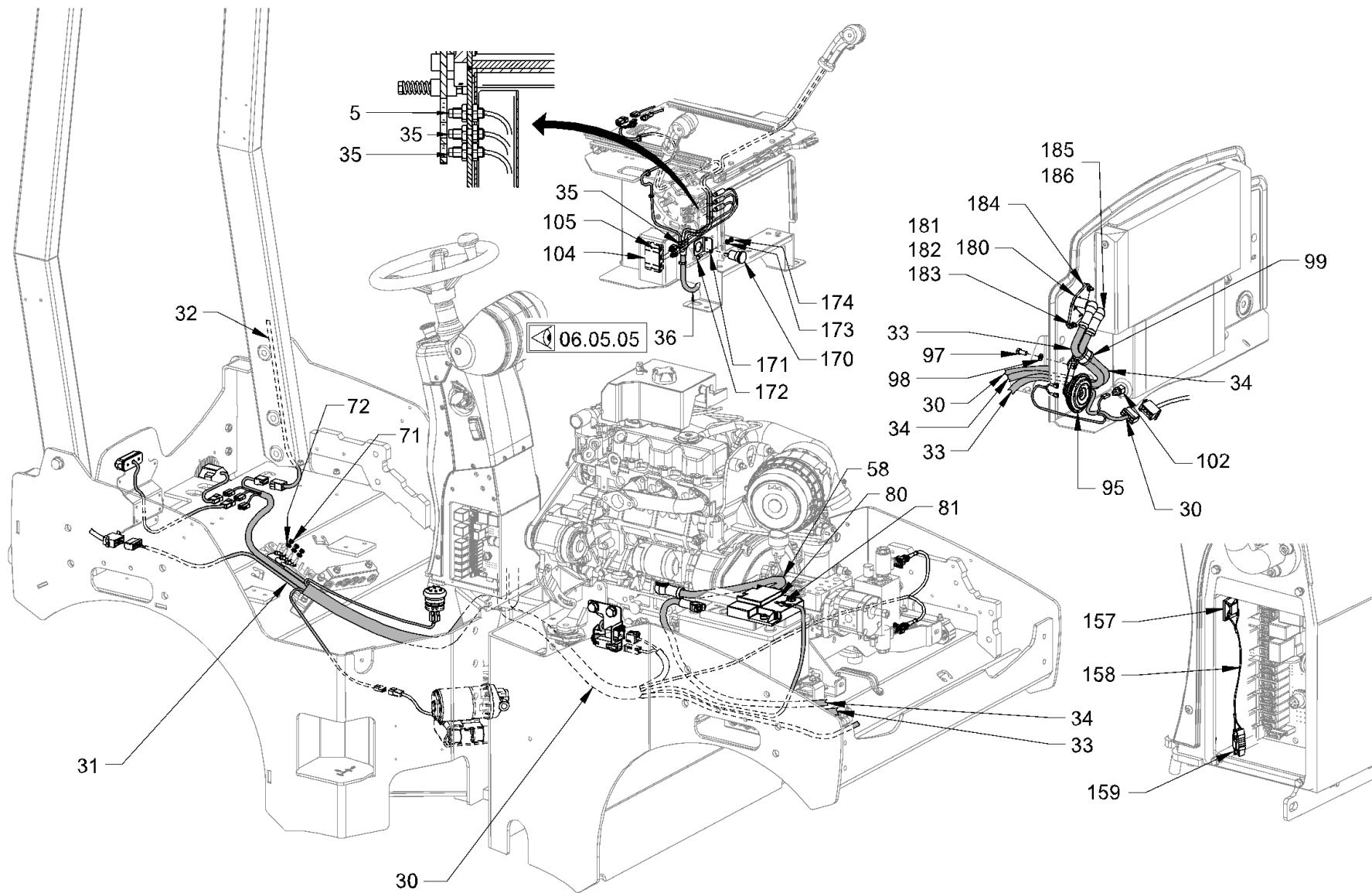

Baureihe: H200
 Series: H200
 Código der serie: H200
 Code de série: H200

Gruppe: 06.05.02 / 00
 Assembly: 06.05.02 / 00
 Grupo: 2062143
 Groupe: 2062143

Benennung: ELEKTRISCHE ANLAGE
 Designation: ELECTRICAL SYSTEM
 Denominación: SISTEMA ELÉCTRICO
 Dénomination: SYSTÈME ÉLECTRIQUE

17/03/2020
 Seite 202



Position Item Posición Position	Teile-Nr. Part No. Referencia Référence	Gültig für Valid for Válido para Valable	Menge Quantity Cantidad Quantité	Einheit Unit Unidad Unité	Benennung	Designation	Denominación	Dénomination
173	2175169	1-9999	4	PC	SICHERUNGSSCHEIBE	LOCKING WASHER	DISCO DE SEGURIDAD	RONDELLE D'ARRÊT
174	2127017	1-9999	2	PC	SECHSKANTMUTTER	HEXAGONAL NUT	TUERCA HEXAGONAL	ECROU HEXAGONAL
180	394319	1-9999	1	PC	BATTERIETRENNSCHALTER	BATTERY ISOLATING SWITCH	INTERRUPTOR DESCONEX. BATERÍA	INTERRUPTEUR-SÉPARAT. BATTERIE
181	314080	1-9999	2	PC	SECHSKANTSCHRAUBE	HEXAGON SCREW	TORNILLO HEXAGONAL	VIS HEXAGONALE
182	2127017	1-9999	2	PC	SECHSKANTMUTTER	HEXAGONAL NUT	TUERCA HEXAGONAL	ECROU HEXAGONAL
183	2175169	1-9999	4	PC	SICHERUNGSSCHEIBE	LOCKING WASHER	DISCO DE SEGURIDAD	RONDELLE D'ARRÊT
184	1297295	1-9999	2	PC	BUCHSE	BUSHING	CASQUILLO	DOUILLE
185	226017	1-9999	2	PC	ABDECKKAPPE	PROTECTING CAP	CAPACETE DE PROTECCIÓN	CAPUCHON DE PROTECTION
186	380687	1-9999	2	PC	KABELBINDER	WIRE FASTENER	SUJETACABLES	ATTACHE DE CÂBLE

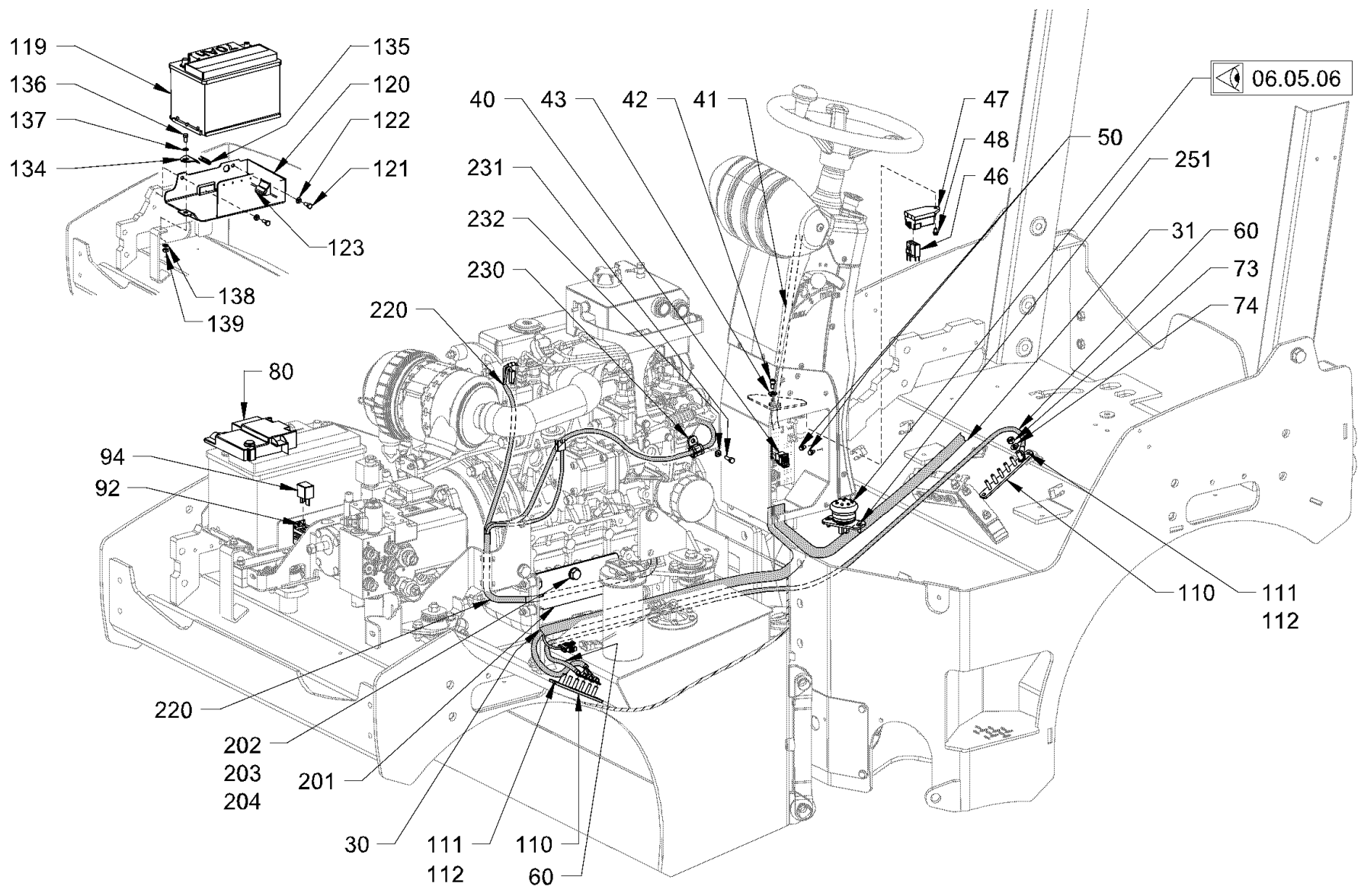

Baureihe: H200
 Series: H200
 Código der serie: H200
 Code de série: H200

Gruppe: 06.05.03 / 00
 Assembly: 06.05.03 / 00
 Grupo: 2062144
 Groupe:

Benennung: ELEKTRISCHE ANLAGE
 Designation: ELECTRICAL SYSTEM
 Denominación: SISTEMA ELÉCTRICO
 Dénomination: SYSTÈME ÉLECTRIQUE

17/03/2020
 Seite 204



Position Item Posición Position	Teile-Nr. Part No. Referencia Référence	Gültig für Valid for Válido para Valable	Menge Quantity Cantidad Quantité	Einheit Unit Unidad Unité	Benennung	Designation	Denominación	Dénomination
30	2146006	1-8982	1	PC	KABELBAUM VORDERRAHMEN	WIRE HARNESS FRONT FRAME	MAZO CABLES BASTIDOR DELANT.	FAISCEAU CÂBLES CHÂSS. AVANT
30	2560798	8983-9999	1	PC	KABELBAUM VORDERRAHMEN	WIRE HARNESS FRONT FRAME	MAZO CABLES BASTIDOR DELANT.	FAISCEAU CÂBLES CHÂSS. AVANT
31	2146007	1-9999	1	PC	KABELBAUM HINTERRAHMEN	WIRE HARNESS REAR FRAME	MAZO CABLES BASTIDOR TRASERO	FAISCEAU CÂBLES CHÂSS. ARRI.
40	2128640	1-9999	1	PC	KABELBAUM	CABLE HARNESS	MAZO DE CABLES	FAISCEAU DE CÂBLES
41	2128501	1-9999	1	PC	KABELBAUM	CABLE HARNESS	MAZO DE CABLES	FAISCEAU DE CÂBLES
42	1202359	1-9999	1	PC	ZYLINDERSCHRAUBE	CHEESE-HEAD SCREW	TORNILLO CILÍNDRICO	VIS À TÊTE CYLINDRIQUE
43	2175169	1-9999	1	PC	SICHERUNGSSCHEIBE	LOCKING WASHER	DISCO DE SEGURIDAD	RONDELLE D'ARRÊT
46	2128573	1-9999	1	PC	KABELBAUM	CABLE HARNESS	MAZO DE CABLES	FAISCEAU DE CÂBLES
47	2130828	1-9999	1	PC	RELAIS	RELAY	RELE	RELAIS
48	387223	1-9999	1	PC	SICHERUNGSSCHRAUBE	SAFETY SCREW	TORNILLO DE SEGURIDAD	VIS DE FIXATION
50	387223	1-9999	2	PC	SICHERUNGSSCHRAUBE	SAFETY SCREW	TORNILLO DE SEGURIDAD	VIS DE FIXATION
60	2146013	1-9999	1	PC	KABELBAUM BRÜCKENSTECKER	WIRE HARNESS JUMPER PLUG	MAZO DE CABLES JUMPER	FAISCEAU DE CÂBLES CONNECTEUR JUMPER
73	2041836	1-9999	1	PC	SECHSKANTMUTTER	HEXAGONAL NUT	TUERCA HEXAGONAL	ECROU HEXAGONAL
74	2041841	1-9999	2	PC	FEDERRING	SPRING RING	ARANDELA ELÁSTICA	RONDELLE ÉLASTIQUE
80	2142196	1-9999	1	PC	SICHERUNGSHALTER	FUSE HOLDER	SOPORTE DEL FUSIBLE	PORTE-FUSIBLE
92	387223	1-9999	1	PC	SICHERUNGSSCHRAUBE	SAFETY SCREW	TORNILLO DE SEGURIDAD	VIS DE FIXATION
94	2035291	1-9999	1	PC	RELAIS	RELAY	RELE	RELAIS
110	2047831	1-9999	2	PC	MASSEKLEMME	GROUND TERMINAL	BORNE DE TOMA DE TIERRA	BORNE DE MISE À LA MASSE
111	2175169	1-9999	4	PC	SICHERUNGSSCHEIBE	LOCKING WASHER	DISCO DE SEGURIDAD	RONDELLE D'ARRÊT
112	2128330	1-9999	4	PC	SECHSKANTSCHRAUBE	HEXAGON SCREW	TORNILLO HEXAGONAL	VIS HEXAGONALE
119	2126767	1-9999	1	PC	BATTERIE	BATTERY	BATERÍA	BATTERIE
120	2059782	1-9999	1	PC	BLECH	METAL PLATE	CHAPA	TÔLE
121	2119327	1-9999	2	PC	SECHSKANTSCHRAUBE	HEXAGON SCREW	TORNILLO HEXAGONAL	VIS HEXAGONALE
122	2175172	1-9999	2	PC	SICHERUNGSSCHEIBE	LOCKING WASHER	DISCO DE SEGURIDAD	RONDELLE D'ARRÊT
123	250228	1-9999	0,06	M	KANTENSCHUTZ	EDGE PROTECTION	PROTECCIÓN DE CANTOS	PROTÈGE-ARÊTE
134	1480588	1-9999	1	PC	BLECH	METAL PLATE	CHAPA	TÔLE
135	250228	1-9999	0,06	M	KANTENSCHUTZ	EDGE PROTECTION	PROTECCIÓN DE CANTOS	PROTÈGE-ARÊTE
136	339180	1-9999	1	PC	SECHSKANTSCHRAUBE	HEXAGON SCREW	TORNILLO HEXAGONAL	VIS HEXAGONALE
137	260983	1-9999	1	PC	SCHEIBE	WASHER	ARANDELA	RONDELLE
138	2232539	1-9999	1	PC	SCHEIBE	WASHER	ARANDELA	RONDELLE
139	2127020	1-9999	1	PC	SECHSKANTMUTTER	HEXAGONAL NUT	TUERCA HEXAGONAL	ECROU HEXAGONAL
201	2081350	1-9999	1	PC	BLECH	METAL PLATE	CHAPA	TÔLE

Baureihe: Series: Código der serie: Code de série:	H200	Gruppe: Assembly: Grupo: Groupe:	06.05.03 / 00 2062144	Benennung: Designation: Denominación: Dénomination:	ELEKTRISCHE ANLAGE ELECTRICAL SYSTEM SISTEMA ELÉCTRICO SYSTÈME ÉLECTRIQUE	17/03/2020 Seite 205	
-------------------------------------------------------------	------	-------------------------------------------	--------------------------	--------------------------------------------------------------	----------------------------------------------------------------------------------------------------------------	-------------------------	---------------------------------------------------------------------------------------

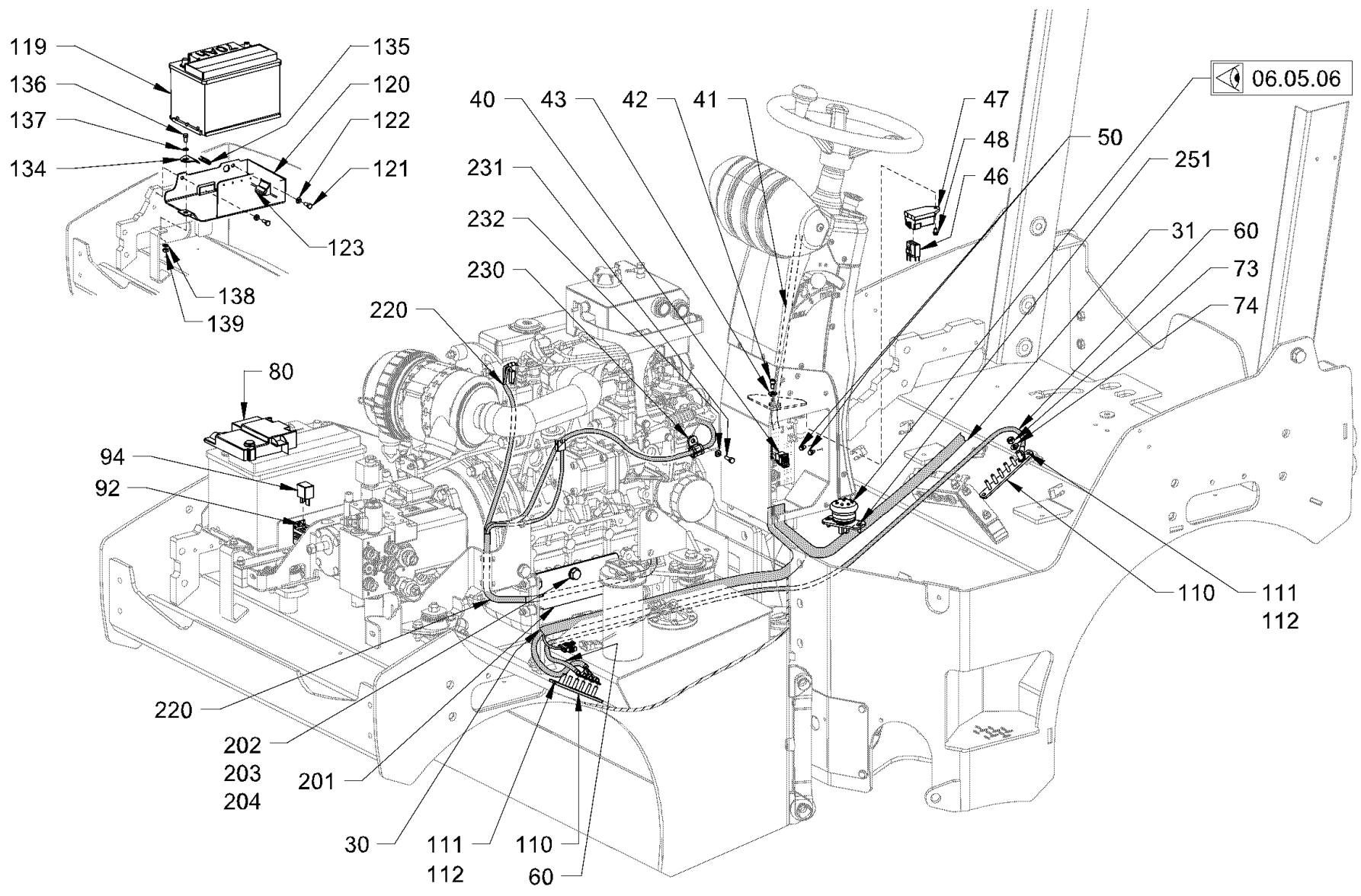

Baureihe: H200
 Series: H200
 Código der serie: H200
 Code de série: H200

Gruppe: 06.05.03 / 00
 Assembly: 06.05.03 / 00
 Grupo: 2062144
 Groupe:

Benennung: ELEKTRISCHE ANLAGE
 Designation: ELECTRICAL SYSTEM
 Denominación: SISTEMA ELÉCTRICO
 Dénomination: SYSTÈME ÉLECTRIQUE

17/03/2020
 Seite 206



Position Item Posición Position	Teile-Nr. Part No. Referencia Référence	Gültig für Valid for Válido para Valable	Menge Quantity Cantidad Quantité	Einheit Unit Unidad Unité	Benennung	Designation	Denominación	Dénomination
202	2127055	1-9999	2	PC	SECHSKANTSCHRAUBE	HEXAGON SCREW	TORNILLO HEXAGONAL	VIS HEXAGONALE
203	2175175	1-9999	2	PC	SICHERUNGSSCHEIBE	LOCKING WASHER	DISCO DE SEGURIDAD	RONDELLE D'ARRÊT
204	2090384	1-9999	2	PC	DISTANZSCHEIBE	SPACER WASHER	DISCO DE DISTANCIA	RONDELLE D'ÉCARTEMENT
220	2146004	1-9999	1	PC	KABELBAUM	CABLE HARNESS	MAZO DE CABLES	FAISCEAU DE CÂBLES
230	1207563	1-9999	1	PC	ROHRSCHELLE	PIPE CLIP	ABRAZADERA	COLLIER DE SERRAGE
231	213721	1-9999	1	PC	SECHSKANTSCHRAUBE	HEXAGON SCREW	TORNILLO HEXAGONAL	VIS HEXAGONALE
232	2175169	1-9999	1	PC	SICHERUNGSSCHEIBE	LOCKING WASHER	DISCO DE SEGURIDAD	RONDELLE D'ARRÊT
251	2160190	1-9999	2	PC	SENKSCHRAUBE	COUNTERSUNK SCREW	TORNILLO AVELLANADO	VIS NOYÉE

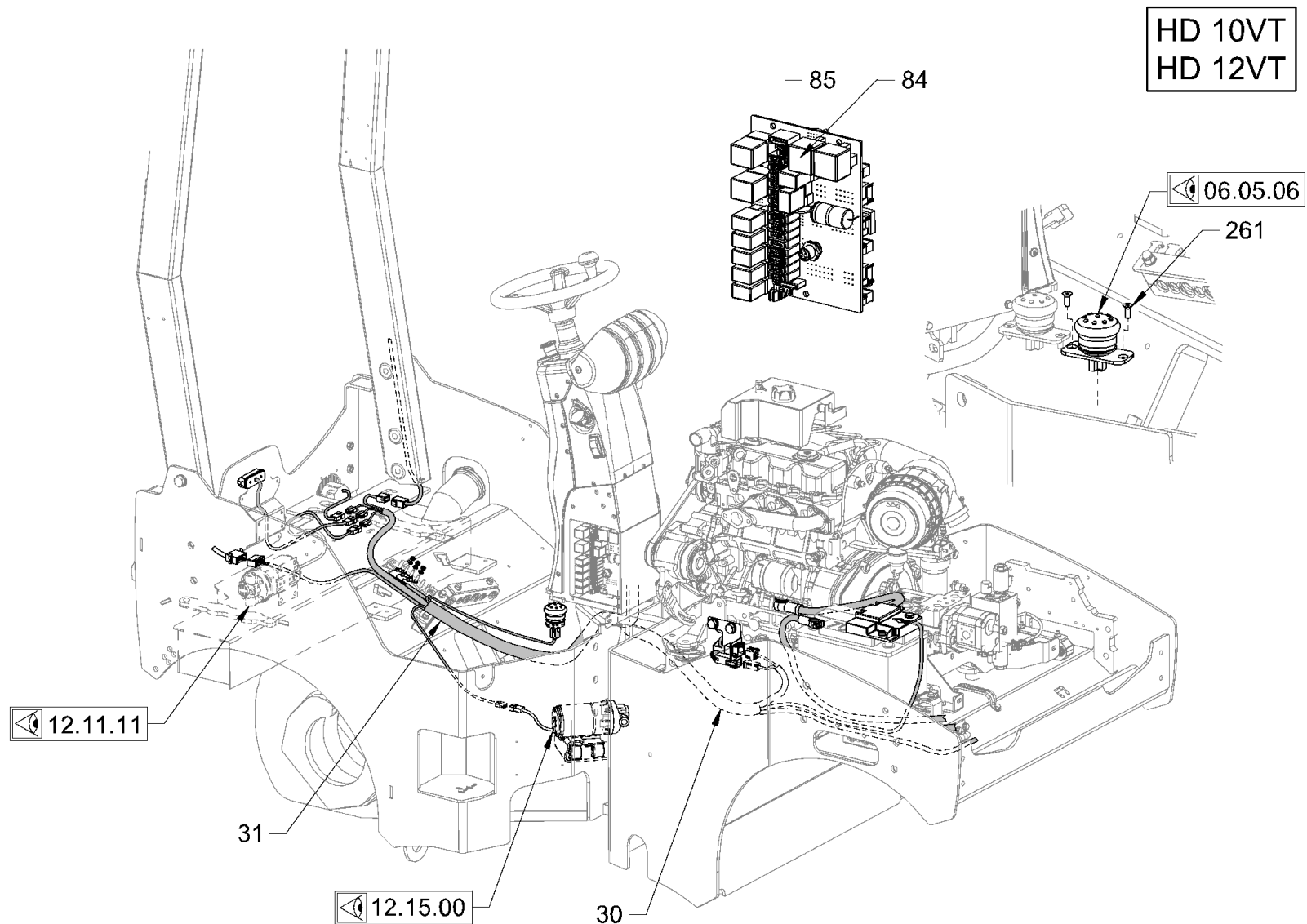

Baureihe:
Series: H200
Código der serie:
Code de série:

Gruppe:
Assembly: 06.05.04 / 00
Grupo:
2090565
Groupe:

Benennung: ELEKTRISCHE ANLAGE
Designation: ELECTRICAL SYSTEM
Denominación: SISTEMA ELÉCTRICO
Dénomination: SYSTÈME ÉLECTRIQUE

17/03/2020
Seite 208



Position Item Posición Position	Teile-Nr. Part No. Referencia Référence	Gültig für Valid for Válido para Valable	Menge Quantity Cantidad Quantité	Einheit Unit Unidad Unité	Benennung	Designation	Denominación	Dénomination
30	2146006	1-8982	1	PC	KABELBAUM VORDERRAHMEN	WIRE HARNESS FRONT FRAME	MAZO CABLES BASTIDOR DELANT.	FAISCEAU CÂBLES CHÂSS. AVANT
30	2560798	8983-9999	1	PC	KABELBAUM VORDERRAHMEN	WIRE HARNESS FRONT FRAME	MAZO CABLES BASTIDOR DELANT.	FAISCEAU CÂBLES CHÂSS. AVANT
31	2146007	1-9999	1	PC	KABELBAUM HINTERRAHMEN	WIRE HARNESS REAR FRAME	MAZO CABLES BASTIDOR TRASERO	FAISCEAU CÂBLES CHÂSS. ARRI.
84	1283391	1-9999	1	PC	RELAIS	RELAY	RELE	RELAIS
85	384062	1-9999	1	PC	FLACHSICHERUNG	BLADE-TYPE FUSE	FUSIBLE PLANO	FUSIBLE À LANGUETTE
261	2160190	1-9999	2	PC	SENKSCHRAUBE	COUNTERSUNK SCREW	TORNILLO AVELLANADO	VIS NOYÉE

RECHTS
RIGHT
DROITE
DERECHA

LINKS
LEFT
GAUCHE
IZQUIERDA

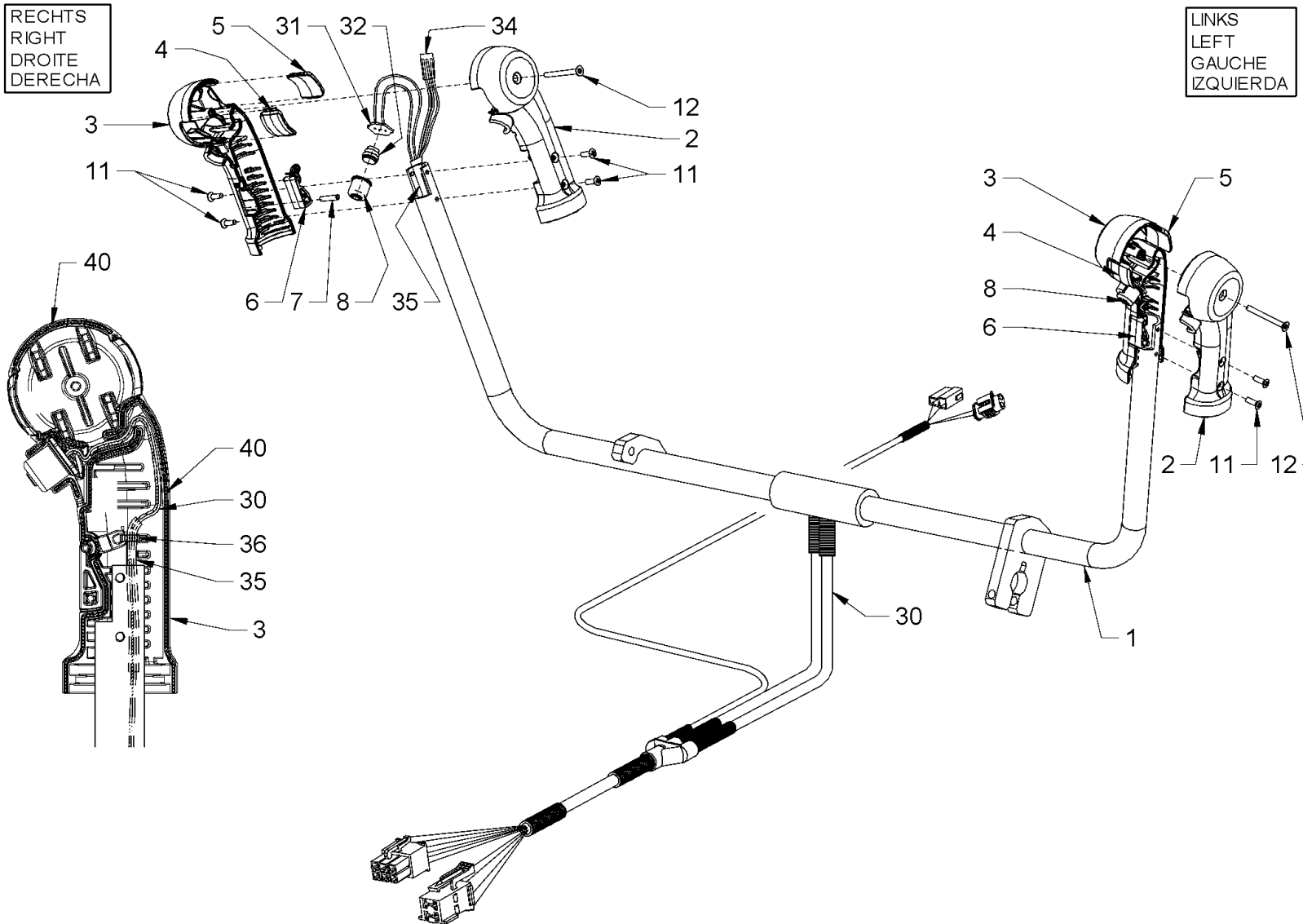

Baureihe:
Series: H200
Código der serie:
Code de série:

Gruppe:
Assembly: 06.05.05 / 00
Grupo:
Grupu: 2090592

Benennung: ELEKTRISCHE ANLAGE
Designation: ELECTRICAL SYSTEM
Denominación: SISTEMA ELÉCTRICO
Dénomination: SYSTÈME ÉLECTRIQUE

17/03/2020
Seite 210



Position Item Posición Position	Teile-Nr. Part No. Referencia Référence	Gültig für Valid for Válido para Valable	Menge Quantity Cantidad Quantité	Einheit Unit Unidad Unité	Benennung	Designation	Denominación	Dénomination
1	2053384	1-9999	1	PC	FAHRHEBEL	DRIVE LEVER	PALANCA DE MARCHA	LEVIER DE CONDUITE
2	1512803	1-9999	2	PC	GRIFF	HANDLE	MANECILLA	POIGNÉE
3	1512811	1-9999	2	PC	GRIFF	HANDLE	MANECILLA	POIGNÉE
4	1512943	1-9999	2	PC	ABDECKUNG	COVER	CUBIERTA	COUVERCLE
5	1512951	1-9999	2	PC	ABDECKUNG	COVER	CUBIERTA	COUVERCLE
6	1512838	1-9999	2	PC	BETÄTIGUNGSHABEL	OPERATING LEVER	PALANCA DE ACCIONAMIENTO	LEVIER D'ACTIONNEMENT
7	2051008	1-9999	2	PC	SPANNHÜLSE	CLAMPING SLEEVE	MANGUITO DE APRIETE	DOUILLE DE SERRAGE
8	1512862	1-9999	2	PC	ABDECKUNG	COVER	CUBIERTA	COUVERCLE
11	393053	1-9999	8	PC	LINSENENKSCHRAUBE	RAISED COUNTERSUNK HEAD SCREW	TORNILLO AVELLANADO DE LENTE	VIS À TÊTE FRAISÉE BOMBÉE
12	2020530	1-9999	2	PC	LINSENENKSCHRAUBE	RAISED COUNTERSUNK HEAD SCREW	TORNILLO AVELLANADO DE LENTE	VIS À TÊTE FRAISÉE BOMBÉE
30	2146008	1-6410	1	PC	KABELBAUM SITZKONSOLE	WIRE HARNESS SEAT PEDESTAL	MAZO CABLES CONSOLA ASIEN TO	FAISCEAU CÂBLES CONS. SIÈGE
30	2467879	6411-9999	1	PC	KABELBAUM SITZKONSOLE	WIRE HARNESS SEAT PEDESTAL	MAZO CABLES CONSOLA ASIEN TO	FAISCEAU CÂBLES CONS. SIÈGE
31	1512870	1-9999	2	PC	PLATINE	CIRCUIT BOARD	PLATINA	PLATINE
32	388955	1-9999	2	PC	TASTER	PUSHBUTTON	PALPADOR	PALPEUR
34	1232282	1-9999	0,03	M	SCHRUMPFSCHLAUCH	SHRINKDOWN PLASTIC TUBING	MANGUERA ENCOBILE EN CALIENTE	GAINÉ RÉTRÉCISSABLE
35	1204548	1-9999	0,07	M	SCHRUMPFSCHLAUCH	SHRINKDOWN PLASTIC TUBING	MANGUERA ENCOBILE EN CALIENTE	GAINÉ RÉTRÉCISSABLE
36	344273	1-9999	2	PC	KABELBINDER	WIRE FASTENER	SUJETACABLES	ATTACHE DE CÂBLE
40	613697	1-9999	0,80	M	RUNDSCHNUR	ROUND CABLE	CABLE REDONDO	CÂBLE ROND

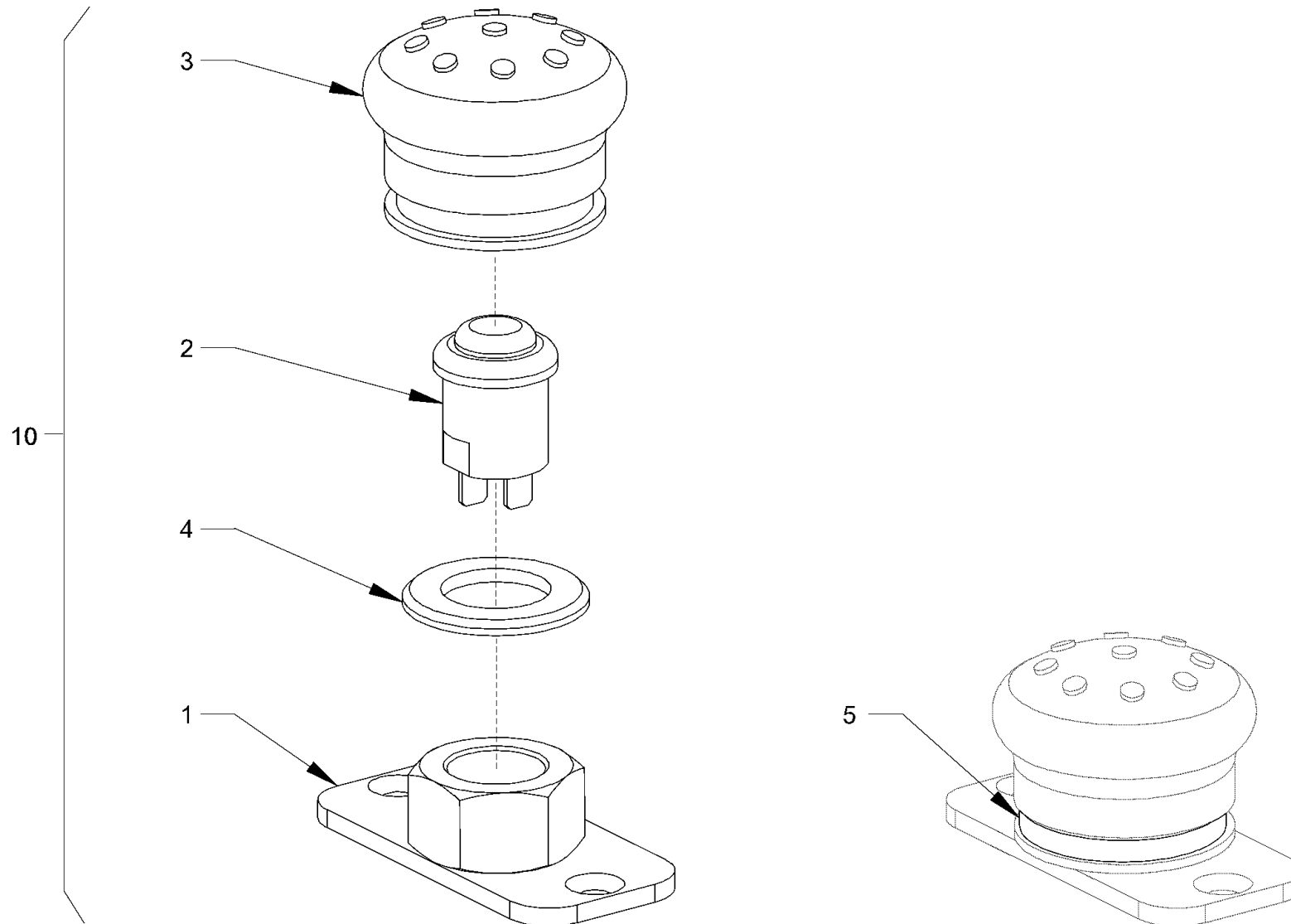

Baureihe: H200
 Series:
 Código der serie:
 Code de série:

Gruppe: 06.05.06 / 00
 Assembly:
 Grupo: 2092878
 Groupe:

Benennung: ELEKTRISCHE ANLAGE
 Designation: ELECTRICAL SYSTEM
 Denominación: SISTEMA ELÉCTRICO
 Dénomination: SYSTÈME ÉLECTRIQUE

17/03/2020
 Seite 212



Position Item Posición Position	Teile-Nr. Part No. Referencia Référence	Gültig für Valid for Válido para Valable	Menge Quantity Cantidad Quantité	Einheit Unit Unidad Unité	Benennung	Designation	Denominación	Dénomination
1	864226	1-9999	1	PC	FLANSCH	FLANGE	BRIDA	BRIDE
2	380377	1-9999	1	PC	DRUCKTASTER	PUSH BUTTON	PULSADOR	BOUTON-POUSSOIR
3	480185	1-9999	1	PC	SCHUTZKAPPE	PROTECTIVE CAP	CAPERUZA DE PROTECCIÓN	CAPUCHON DE PROTECTION
4	227064	1-9999	1	PC	SCHEIBE	WASHER	ARANDELA	RONDELLE
5	380687	1-9999	1	PC	KABELBINDER	WIRE FASTENER	SUJETACABLES	ATTACHE DE CÂBLE
10	848611	1-9999	1	PC	FUSSSCHALTER KOMPL.	FOOT SWITCH COMPL.	INTERRUPTOR DE PEDAL COMPL.	COMMUTATEUR A PIED COMPL.

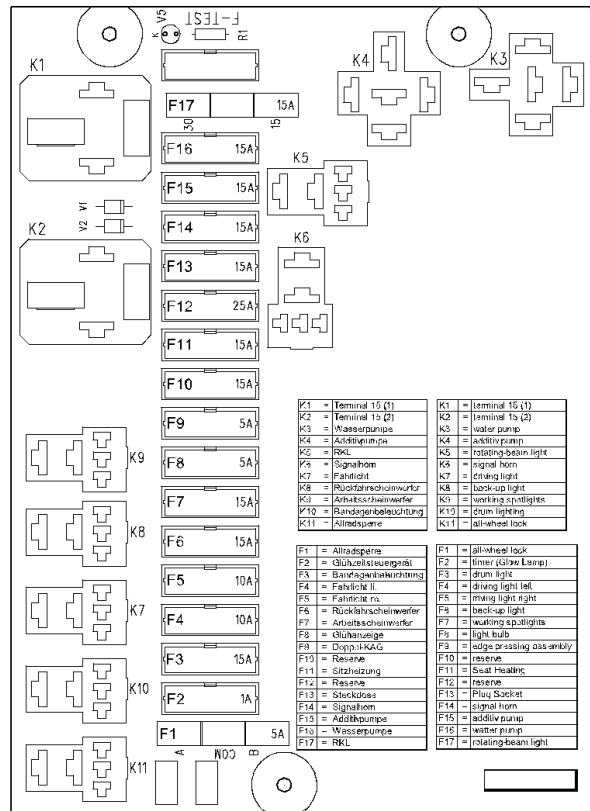

71

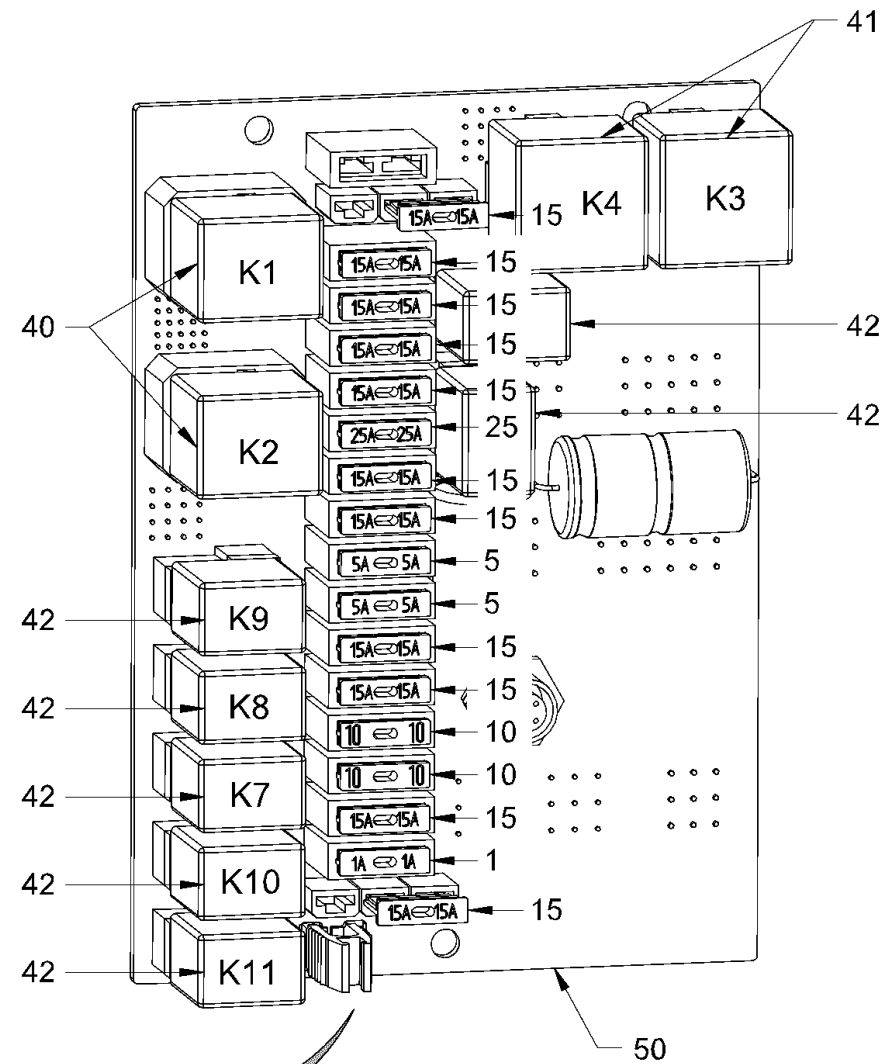

49

17/03/2020

Seite 214





Baureihe:
Series: H200
Código der serie:
Code de série:

Gruppe:
Assembly: 06.05.07 / 00
Grupo:
Group: 2092930

Benennung: ELEKTRISCHE ANLAGE
Designation: ELECTRICAL SYSTEM
Denominación: SISTEMA ELÉCTRICO
Dénomination: SYSTÈME ÉLECTRIQUE

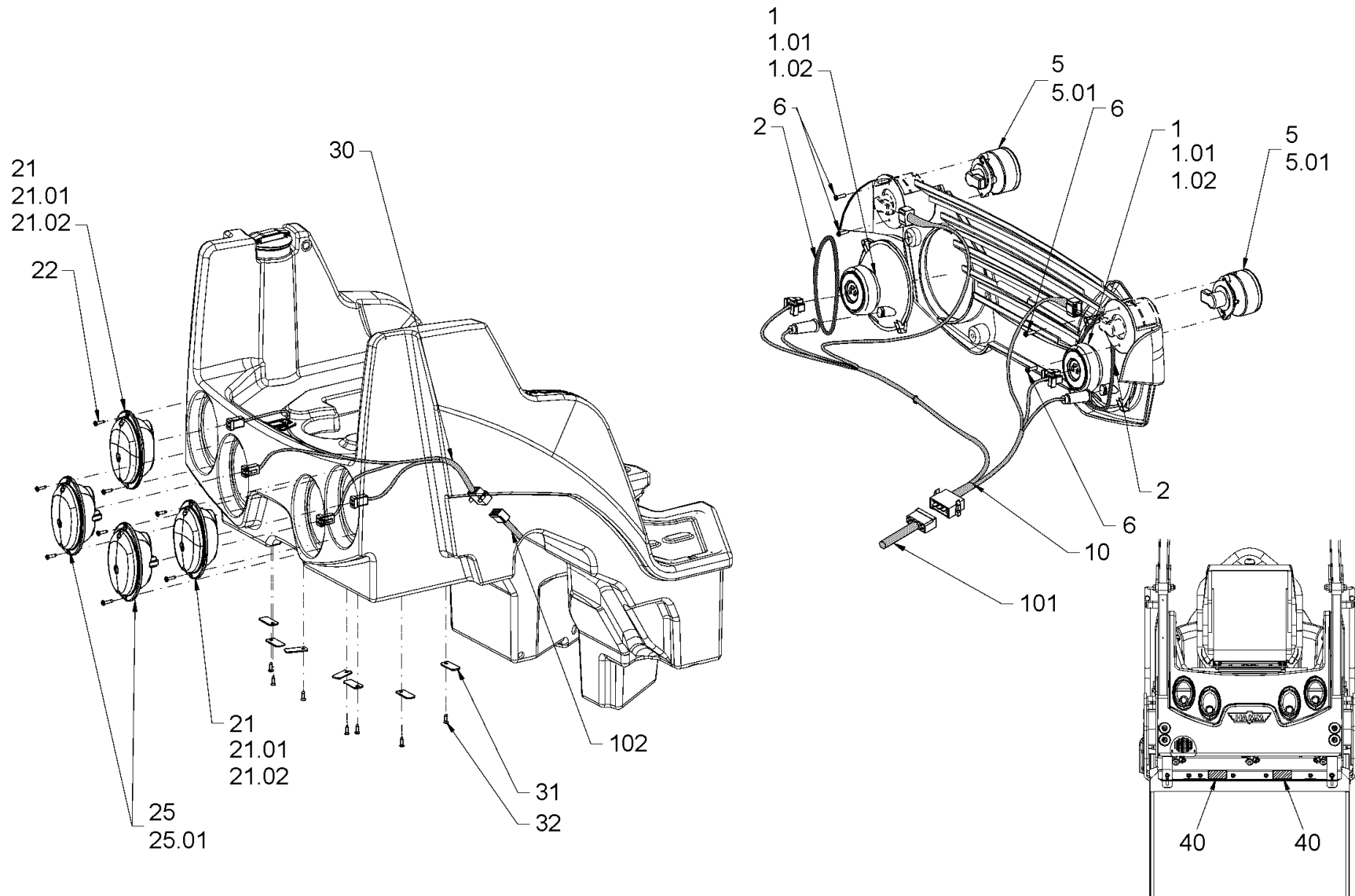
Position Item Posición Position	Teile-Nr. Part No. Referencia Réferece	Gültig für Valid for Válido para Valable	Menge Quantity Cantidad Quantité	Einheit Unit Unidad Unité	Benennung	Designation	Denominación	Dénomination
1	1263927	1-9999	1	PC	FLACHSICHERUNG 1A	BLADE-TYPE FUSE 1A	FUSIBLE PLANO 1A	FUSIBLE À LANGUETTE 1A
5	386197	1-9999	2	PC	FLACHSICHERUNG 5A	BLADE-TYPE FUSE 5A	FUSIBLE PLANO 5A	FUSIBLE À LANGUETTE 5A
10	384054	1-9999	2	PC	FLACHSICHERUNG 10A	BLADE-TYPE FUSE 10A	FUSIBLE PLANO 10A	FUSIBLE À LANGUETTE 10A
15	384062	1-9999	11	PC	FLACHSICHERUNG 15A	BLADE-TYPE FUSE 15A	FUSIBLE PLANO 15A	FUSIBLE À LANGUETTE 15A
25	384070	1-9999	1	PC	FLACHSICHERUNG 25A	BLADE-TYPE FUSE 25A	FUSIBLE PLANO 25A	FUSIBLE À LANGUETTE 25A
40	2035291	1-9999	2	PC	RELAIS	RELAY	RELE	RELAIS
41	1283391	1-9999	2	PC	RELAIS	RELAY	RELE	RELAIS
42	1263986	1-9999	7	PC	RELAIS	RELAY	RELE	RELAIS
49	1289705	1-9999	1	PC	FLACHSICHERUNGS-AUSZIEHZA NGE	EXTRACTOR FOR BLADE FUSES	EXTRACTOR PARA FUSIBLES PLANOS	EXTRACTEUR P. FUSIBLES ENFICH.
50	2128718	1-9999	1	PC	PLATINE MIT POS.,1-50	CIRCUIT BOARD WITH POS.,1-50	PLATINA CON POS.,1-50	PLATINE AVEC POS.,1-50
71	2143262	1-9999	1	PC	SCHILD	LABEL	ETIQUETA	ETIQUETTE



<p>Baureihe: Series: H200 Código der serie: Code de série:</p>	<p>Gruppe: Assembly: 06.07.00 / 00 Grupo: 2062150 Grupe:</p>	<p>Benennung: ELEKTRISCHE ANLAGE (MIT BELEUCHTUNG) Designation: ELECTRICAL SYSTEM (WITH LIGHTING) Denominación: SISTEMA ELÉCTRICO (CON LUZ) Dénomination: SYSTÈME ÉLECTRIQUE (AVEC ÉCLAIRAGE)</p>	<p>17/03/2020 Seite 216</p>	
----------------------------------------------------------------------------	--------------------------------------------------------------------------	---------------------------------------------------------------------------------------------------------------------------------------------------------------------------------------------------------------	---------------------------------	---------------------------------------------------------------------------------------

Position Item Posición Position	Teile-Nr. Part No. Referencia Référence	Gültig für Valid for Válido para Valable	Menge Quantity Cantidad Quantité	Einheit Unit Unidad Unité	Benennung	Designation	Denominación	Dénomination
1	2030857	1-9999	2	PC	SCHEINWERFER	HEADLIGHT	LUZ INTERMITENTE	PHARE
1.01	346357	1-9999	2	PC	LAMPE 12V H4	LAMP 12V H4	LÁMPARA 12V H4	LAMPE 12V H4
1.02	209635	1-9999	2	PC	LAMPE 12V 4W	LAMP 12V 4W	LÁMPARA 12V 4W	LAMPE 12V 4W
2	2049266	1-9999	4	PC	O-RING	O-RING SEAL	ANILLO TOROÏDAL	JOINT TORIQUE
5	2030858	1-9999	2	PC	BLINKERLEUCHTE	INDICATOR LAMP	INTERMITENTE	FEU CLIGNOTANT
5.01	2055118	1-9999	2	PC	GLÜHLAMPE 12V 21W	INCANDESCENT LAMP 12V 21W	BOMBILLA 12V 21W	AMPOULE 12V 21W
6	2020531	1-9999	4	PC	LINSENSCHRAUBE	FILLISTER HEAD SCREW	TORNILLO ALOMADO PULIDO	VIS À TÊTE BOMBÉE
10	2038141	1-9999	1	PC	KABELBAUM BELEUCHTUNG VORN	WIRE HARNESS LIGHTING FRONT	MAZO CABLES ILUMINACIÓN DELANTE	FAISCEAU CABLES ÉCLAIRAGE AVANT
21	2030860	1-9999	2	PC	SCHLUSSLEUCHTE	TAIL LIGHT	LUZ TRASERA	FEU ARRIÈRE
21.01	283150	1-9999	2	PC	LAMPE 12V 21W	LAMP 12V 21W	LÁMPARA 12V 21W	LAMPE 12V 21W
21.02	2065509	1-9999	2	PC	GLÜHLAMPE 12V 21/5W	INCANDESCENT LAMP 12V 21/5W	BOMBILLA 12V 21/5W	AMPOULE 12V 21/5W
22	1272810	1-9999	8	PC	BLECHSCHRAUBE	SHEET METAL SCREW	TORNILLO DE CHAPA	VIS À TÔLE
25	2030859	1-9999	2	PC	RÜCKFAHRLEUCHTE	REVERSING LIGHT	FARO DE MARCHA ATRÁS	FEU DE MARCHÉ-ARRIÈRE
25.01	283150	1-9999	2	PC	LAMPE 12V 21W	LAMP 12V 21W	LÁMPARA 12V 21W	LAMPE 12V 21W
30	2051411	1-9999	1	PC	KABELBAUM BELEUCHTUNG HINTEN	WIRE HARNESS LIGHTING REAR	MAZO CABLES ILUMINACIÓN DETRÁS	FAISCEAU CABLES ÉCLAIRAGE ARRIÈRE
31	1530755	1-9999	4	PC	BLECH	METAL PLATE	CHAPA	TÔLE
32	2039533	1-9999	4	PC	BLECHSCHRAUBE	SHEET METAL SCREW	TORNILLO DE CHAPA	VIS À TÔLE
40	2025134	1-9999	2	PC	RÜCKSTRAHLER	REAR REFLECTOR	REFLECTOR TRASERO	RÉFLECTEUR ARRIÈRE
101	2560798	8983-9999	1	PC	KABELBAUM VORDERRAHMEN	WIRE HARNESS FRONT FRAME	MAZO CABLES BASTIDOR DELANT.	FAISCEAU CÂBLES CHÂSS. AVANT
101	2146006	1-8982	1	PC	KABELBAUM VORDERRAHMEN	WIRE HARNESS FRONT FRAME	MAZO CABLES BASTIDOR DELANT.	FAISCEAU CÂBLES CHÂSS. AVANT
102	2146007	1-9999	1	PC	KABELBAUM HINTERRAHMEN	WIRE HARNESS REAR FRAME	MAZO CABLES BASTIDOR TRASERO	FAISCEAU CÂBLES CHÂSS. ARRI.

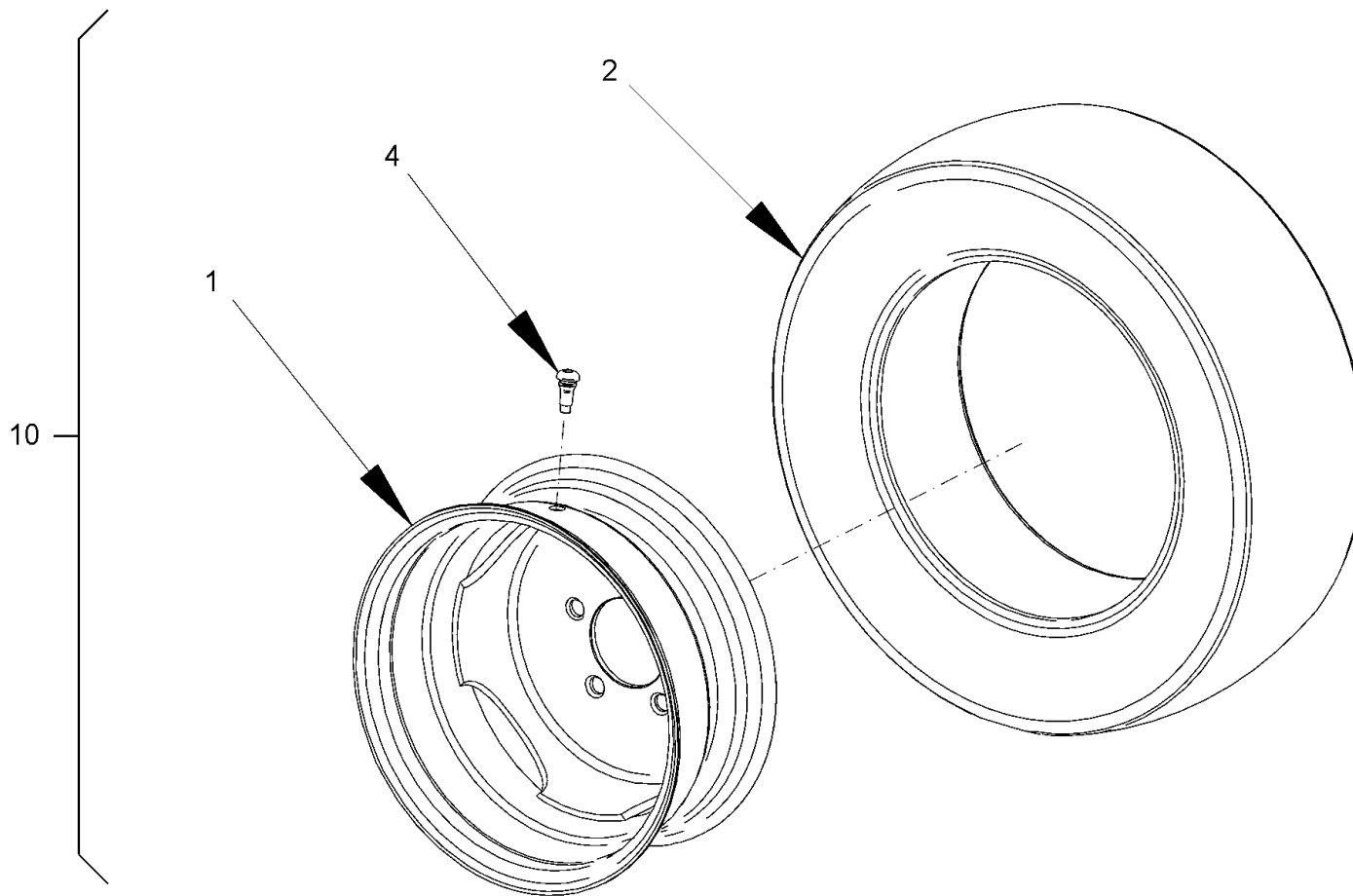

Baureihe:
Series: H200
Código der serie:
Code de série:

Gruppe:
Assembly: 08.40.10 / 00
Grupo: 2090649
Groupe:

Benennung: **BEREIFUNG HD 10VT**
Designation: **TIRE EQUIPMENT HD 10VT**
Denominación: **NEUMÁTICOS HD 10VT**
Dénomination: **EQUIPEMENT DE PNEUS HD 10VT**

17/03/2020
Seite 218



Position Item Posición Position	Teile-Nr. Part No. Referencia Référence	Gültig für Valid for Válido para Valable	Menge Quantity Cantidad Quantité	Einheit Unit Unidad Unité	Benennung	Designation	Denominación	Dénomination
1	2075935	1-9999	1	PC	SCHEIBENRAD	DISC WHEEL	LLANTA	JANTE
2	1270745	1-9999	1	PC	GLATTREIFEN	SMOOTH TIRE	NEUMÁTICO LISO	PNEU À LISSER
4	2198110	1-9999	1	PC	REIFENVENTIL	TYRE VALVE	VÁLVULA DE NEUMÁTICO	VALVE DE GONFLEMENT
10	2076734	1-9999	1	PC	RAD KOMPL.	WHEEL COMPL.	RUEDA COMPL.	ROUE COMPL.

0001 - 0945
2813 - 9999

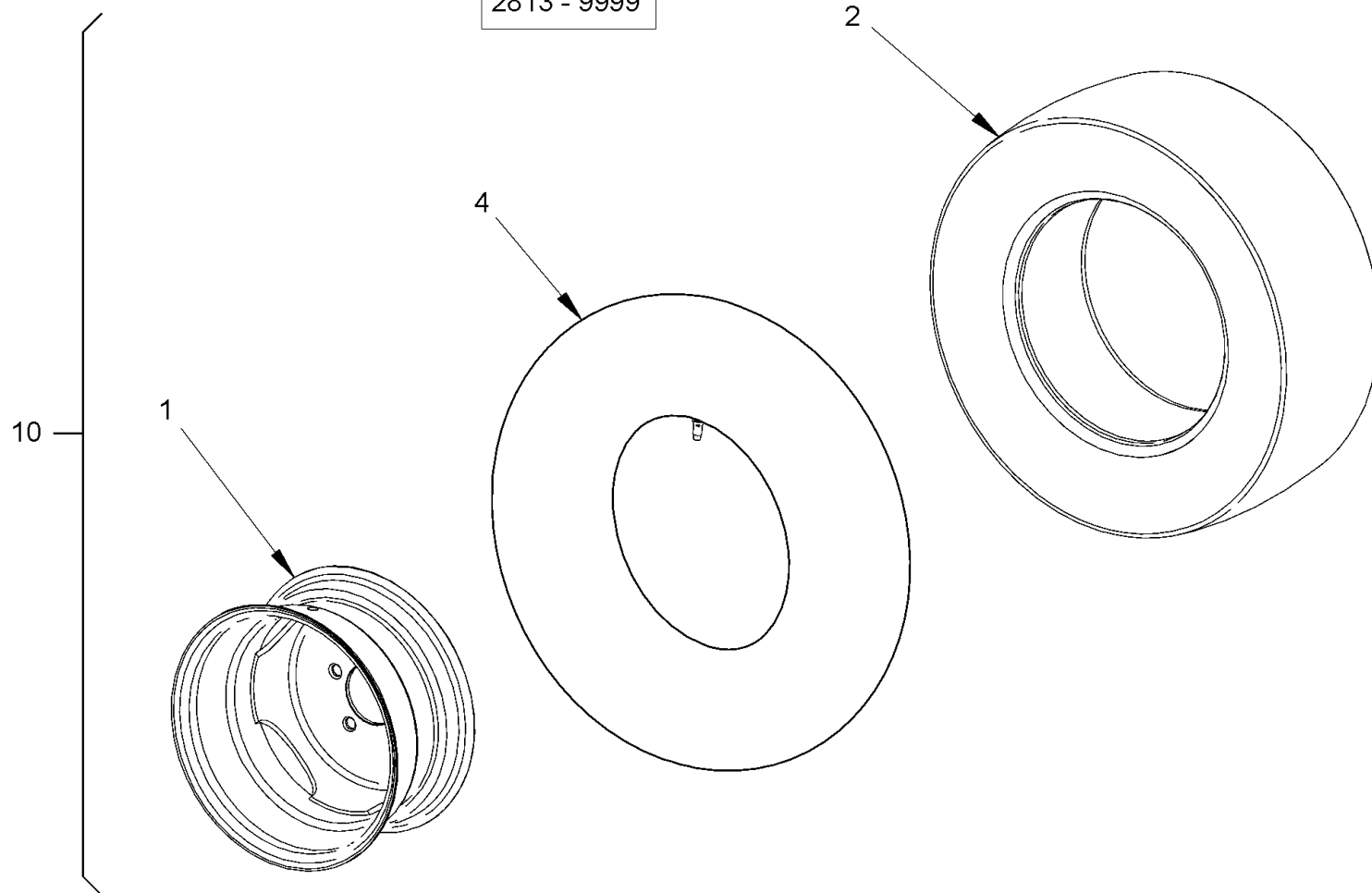

Baureihe: H200
Series:
Código der serie:
Code de série:

Gruppe: 08.40.20 / 00
Assembly:
Grupo: 2090663
Groupe:

Benennung: **BEREIFUNG HD 12VT**
Designation: **TIRE EQUIPMENT HD 12VT**
Denominación: **NEUMÁTICOS HD 12VT**
Dénomination: **EQUIPEMENT DE PNEUS HD 12VT**

17/03/2020
Seite 220



Position Item Posición Position	Teile-Nr. Part No. Referencia Référence	Gültig für Valid for Válido para Valable	Menge Quantity Cantidad Quantité	Einheit Unit Unidad Unité	Benennung	Designation	Denominación	Dénomination
1	2075938	1-9999	1	PC	SCHEIBENRAD	DISC WHEEL	LLANTA	JANTE
2	2080808	1-9999	1	PC	GLATTREIFEN	SMOOTH TIRE	NEUMÁTICO LISO	PNEU À LISSER
4	2080811	1-9999	1	PC	REIFENSCHLAUCH	AIR TUBE	CÁMARA DE AIRE	CHAMBRE À AIR
10	2080315	1-9999	1	PC	RAD KOMPL.	WHEEL COMPL.	RUEDA COMPL.	ROUE COMPL.

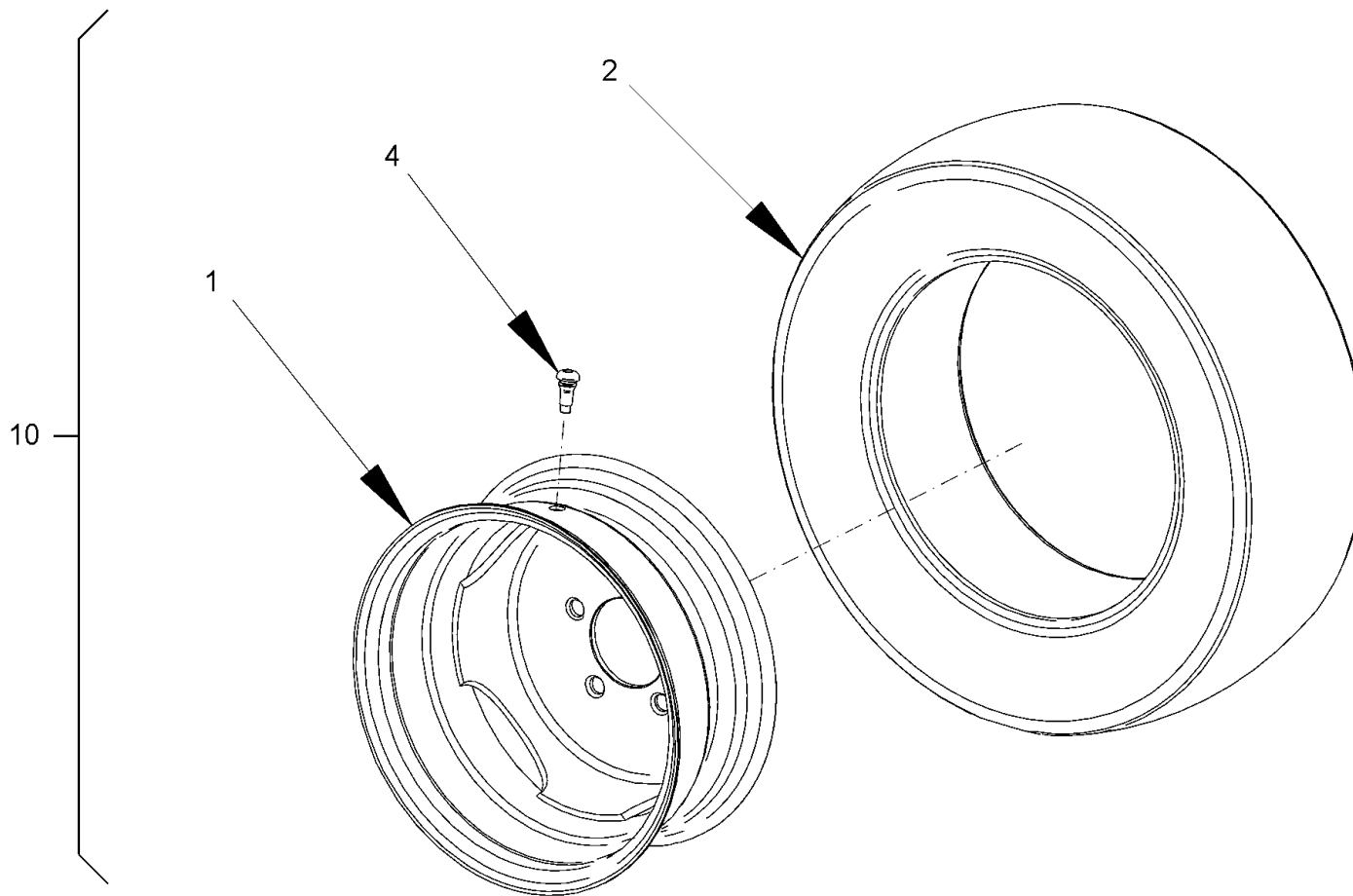

Baureihe:
Series: H200
Código der serie:
Code de série:

Gruppe:
Assembly: 08.40.20 / 01
Grupo:
Groupe: 2235989

Benennung: **BEREIFUNG HD 12VT**
Designation: **TIRE EQUIPMENT HD 12VT**
Denominación: **NEUMÁTICOS HD 12VT**
Dénomination: **EQUIPEMENT DE PNEUS HD 12VT**

17/03/2020
Seite 222



<i>Position Item Posición Position</i>	<i>Teile-Nr. Part No. Referencia Référence</i>	<i>Gültig für Valid for Válido para Valable</i>	<i>Menge Quantity Cantidad Quantité</i>	<i>Einheit Unit Unidad Unité</i>	<i>Benennung</i>	<i>Designation</i>	<i>Denominación</i>	<i>Dénomination</i>
1	2075935	946-2812	1	PC	SCHEIBENRAD	DISC WHEEL	LLANTA	JANTE
2	1270745	946-2812	1	PC	GLATTREIFEN	SMOOTH TIRE	NEUMÁTICO LISO	PNEU À LISSER
4	2198110	946-2812	1	PC	REIFENVENTIL	TYRE VALVE	VÁLVULA DE NEUMÁTICO	VALVE DE GONFLEMENT
10	2076734	946-2812	1	PC	RAD KOMPL.	WHEEL COMPL.	RUEDA COMPL.	ROUE COMPL.

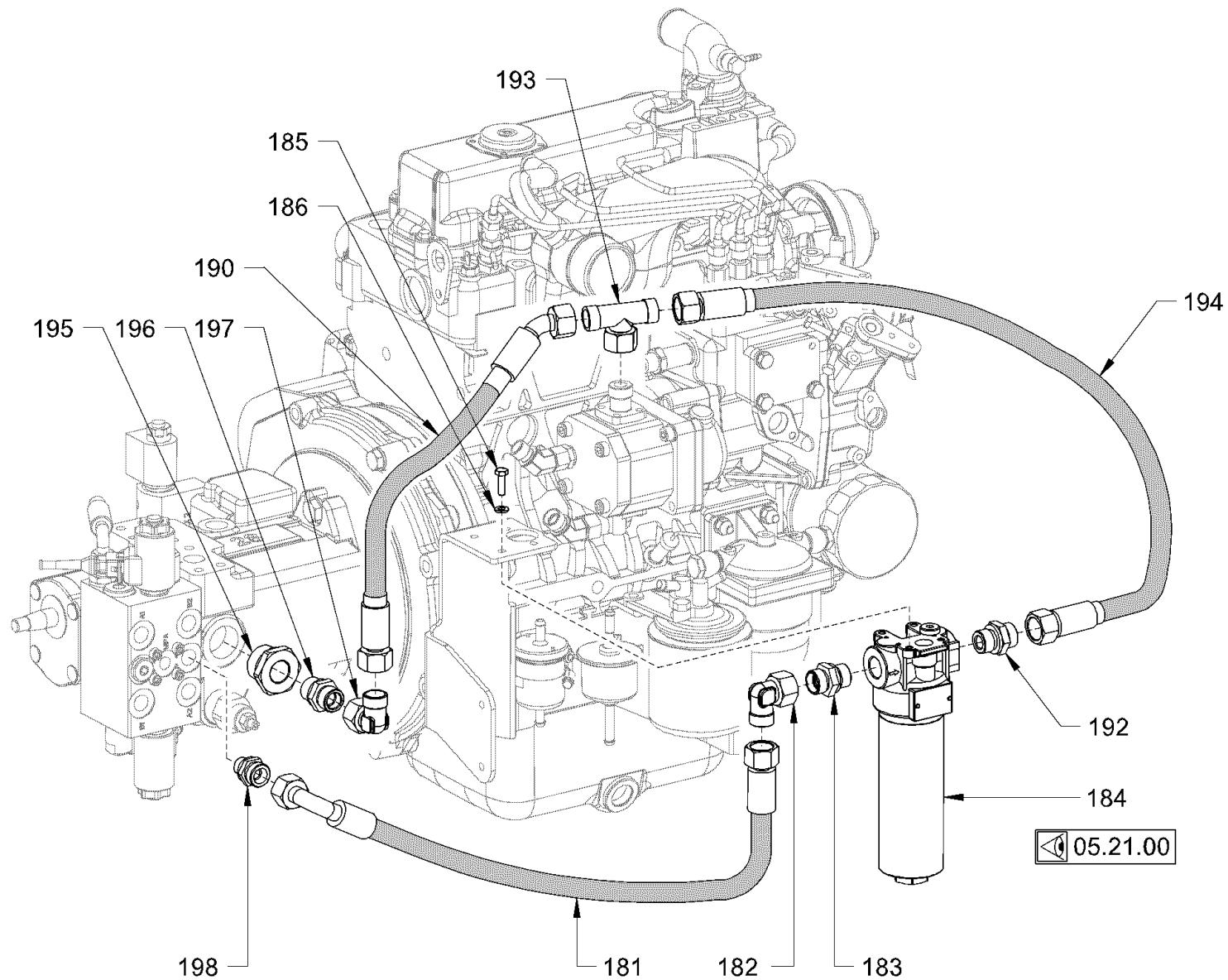

Baureihe: H200
 Series: H200
 Código der serie: H200
 Code de série: H200

Gruppe: 08.50.01 / 00
 Assembly: 08.50.01 / 00
 Grupo: 2090664
 Groupe: 2090664

Benennung: FAHRANTRIEB
 Designation: ADVANCE DRIVE
 Denominación: ACCIONAMIENTO DE AVANCE
 Dénomination: TRANSMISSION

17/03/2020
 Seite 224



Position Item Posición Position	Teile-Nr. Part No. Referencia Référence	Gültig für Valid for Válido para Valable	Menge Quantity Cantidad Quantité	Einheit Unit Unidad Unité	Benennung	Designation	Denominación	Dénomination
181	2038962	1-9999	1	PC	SCHLAUCH	HOSE	MANGUERA	TUYAU FLEXIBLES
182	317837	1-9999	1	PC	WINKELSTUTZEN EINSTELLBAR	ELBOW ADJUSTABLE	RACOR ANGULAR AJUSTABLE	RACCORD COUDÉ AJUSTABLE
183	317179	1-9999	1	PC	EINSCHRAUBSTUTZEN GERADE	STRAIGHT SCREWED SOCKET	RACOR PARA ENROSCAR RECTO	RACCORD DROIT
184	2038887	1-4322	1	PC	DRUCKFILTER KOMPL.	PRESSURE FILTER COMPL.	FILTRO DE PRESIÓN COMPL.	FILTRE DE PRESSION COMPL.
184	2322755	4323-9999	1	PC	FILTER KOMPL.	FILTER COMPL.	FILTRO COMPL.	FILTRE COMPL.
185	213667	1-4322	4	PC	SECHSKANTSCHRAUBE	HEXAGON SCREW	TORNILLO HEXAGONAL	VIS HEXAGONALE
185	2119339	4323-9999	3	PC	SECHSKANTSCHRAUBE	HEXAGON SCREW	TORNILLO HEXAGONAL	VIS HEXAGONALE
186	216577	1-4322	4	PC	SCHEIBE	WASHER	ARANDELA	RONDELLE
186	2175172	4323-9999	3	PC	SICHERUNGSSCHEIBE	LOCKING WASHER	DISCO DE SEGURIDAD	RONDELLE D'ARRÊT
190	387878	1-9999	1	PC	SCHLAUCH	HOSE	MANGUERA	TUYAU FLEXIBLES
192	317179	1-9999	1	PC	EINSCHRAUBSTUTZEN GERADE	STRAIGHT SCREWED SOCKET	RACOR PARA ENROSCAR RECTO	RACCORD DROIT
193	317802	1-9999	1	PC	T-STUTZEN EINSTELLBAR	T-PIECE ADJUSTABLE	PIEZA EN T AJUSTABLE	PIÈCE EN T AJUSTABLE
194	1296027	1-9999	1	PC	SCHLAUCH	HOSE	MANGUERA	TUYAU FLEXIBLES
195	2057126	1-9999	1	PC	REDUZIERSTUTZEN	REDUCING PIECE	RACOR REDUCTOR	TUYAU DE RÉDUCTION
196	206415	1-9999	1	PC	EINSCHRAUBSTUTZEN GERADE	STRAIGHT SCREWED SOCKET	RACOR PARA ENROSCAR RECTO	RACCORD DROIT
197	317837	1-9999	1	PC	WINKELSTUTZEN EINSTELLBAR	ELBOW ADJUSTABLE	RACOR ANGULAR AJUSTABLE	RACCORD COUDÉ AJUSTABLE
198	391379	1-9999	1	PC	EINSCHRAUBSTUTZEN GERADE	STRAIGHT SCREWED SOCKET	RACOR PARA ENROSCAR RECTO	RACCORD DROIT

Baureihe: Series: Código der serie: Code de série:	H200	Gruppe: Assembly: Grupo: Groupe:	08.50.01 / 00 2090664	Benennung: Designation: Denominación: Dénomination:	FAHRANTRIEB ADVANCE DRIVE ACCIONAMIENTO DE AVANCE TRANSMISSION	17/03/2020 Seite 225	
-------------------------------------------------------------	------	-------------------------------------------	--------------------------	--------------------------------------------------------------	-----------------------------------------------------------------------------------------------------	-------------------------	---------------------------------------------------------------------------------------

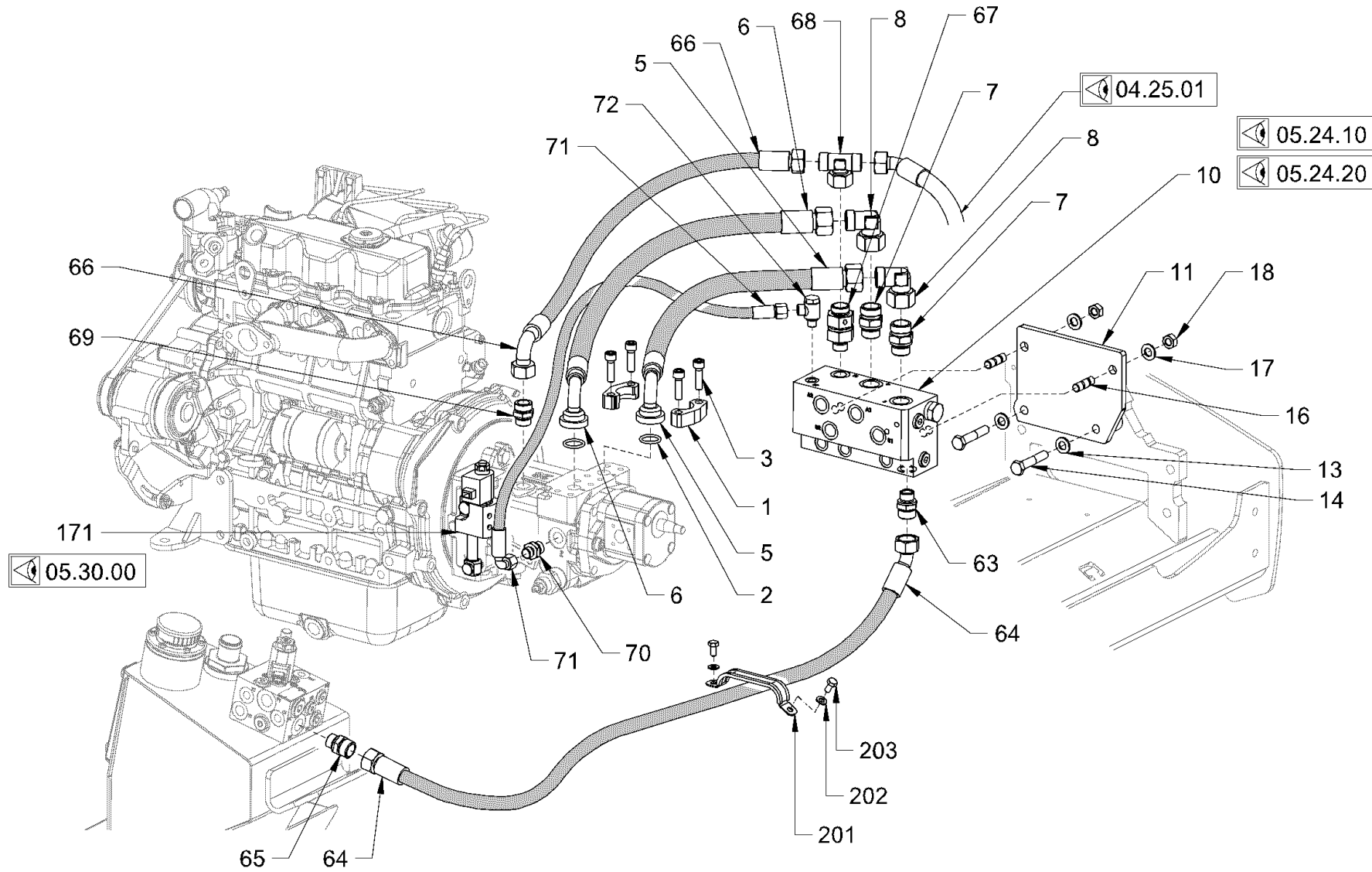

<p>Baureihe: H200 Series: H200 Código der serie: H200 Code de série: H200</p>	<p>Gruppe: 08.50.02 / 00 Assembly: 08.50.02 / 00 Grupo: 2090665 Groupe: 2090665</p>	<p>Benennung: FAHRANTRIEB Designation: ADVANCE DRIVE Denominación: ACCIONAMIENTO DE AVANCE Dénomination: TRANSMISSION</p>	<p>17/03/2020 Seite 226</p>	
----------------------------------------------------------------------------------------------------------------------	----------------------------------------------------------------------------------------------------------------------------	------------------------------------------------------------------------------------------------------------------------------------------------------------------	------------------------------------------	---------------------------------------------------------------------------------------

Position Item Posición Position	Teile-Nr. Part No. Referencia Référence	Gültig für Valid for Válido para Valable	Menge Quantity Cantidad Quantité	Einheit Unit Unidad Unité	Benennung	Designation	Denominación	Dénomination
1	267457	1-9999	4	PC	SAE-FLANSCHHÄLFTE	SAE-FLANGE HALF	MITAD DE LA BRIDA SAE	MOITIÉ DE BRIDE SAE
2	267465	1-9999	2	PC	O-RING	O-RING SEAL	ANILLO TOROÏDAL	JOINT TORIQUE
3	1264893	1-9999	8	PC	SICHERUNGSSCHRAUBE	SAFETY SCREW	TORNILLO DE SEGURIDAD	VIS DE FIXATION
5	2070616	1-9999	1	PC	SCHLAUCH	HOSE	MANGUERA	TUYAU FLEXIBLES
6	2070618	1-9999	1	PC	SCHLAUCH	HOSE	MANGUERA	TUYAU FLEXIBLES
7	228419	1-9999	2	PC	EINSCHRAUBSTUTZEN GERADE	STRAIGHT SCREWED SOCKET	RACOR PARA ENROSCAR RECTO	RACCORD DROIT
8	317896	1-9999	2	PC	WINKELSTUTZEN EINSTELLBAR	ELBOW ADJUSTABLE	RACOR ANGULAR AJUSTABLE	RACCORD COUDÉ AJUSTABLE
10	2069105	1-9999	1	PC	VENTILBLOCK VERSION,HD 10VV, HD 12VV	VALVE BLOCK VERSION,HD 10VV, HD 12VV	BLOQUE DE VÁLVULA VERSIÓN,HD 10VV, HD 12VV	BLOC DE SOUPAPE VERSION,HD 10VV, HD 12VV
10	2078675	1-9999	1	PC	VENTILBLOCK VERSION,HD 10VT, HD 12VT	VALVE BLOCK VERSION,HD 10VT, HD 12VT	BLOQUE DE VÁLVULA VERSIÓN,HD 10VT, HD 12VT	BLOC DE SOUPAPE VERSION,HD 10VT, HD 12VT
11	2070626	1-9999	1	PC	HALTEBLECH	RETAINING SHEET	TORNILLO DE AJUSTE	VIS DE RÉGLAGE
13	2175175	1-9999	2	PC	SICHERUNGSSCHEIBE	LOCKING WASHER	DISCO DE SEGURIDAD	RONDELLE D'ARRÊT
14	2119320	1-9999	2	PC	SECHSKANTSCHRAUBE	HEXAGON SCREW	TORNILLO HEXAGONAL	VIS HEXAGONALE
16	2161596	1-9999	2	PC	STIFTSCHRAUBE	STUD SCREW	ESPÁRRAGO	GOUJON FILETÉ
17	2175175	1-9999	2	PC	SICHERUNGSSCHEIBE	LOCKING WASHER	DISCO DE SEGURIDAD	RONDELLE D'ARRÊT
18	2127024	1-9999	2	PC	SECHSKANTMUTTER	HEXAGONAL NUT	TUERCA HEXAGONAL	ECROU HEXAGONAL
63	317187	1-9999	1	PC	EINSCHRAUBSTUTZEN GERADE	STRAIGHT SCREWED SOCKET	RACOR PARA ENROSCAR RECTO	RACCORD DROIT
64	1298798	1-9999	1	PC	SCHLAUCH	HOSE	MANGUERA	TUYAU FLEXIBLES
65	317187	1-9999	1	PC	EINSCHRAUBSTUTZEN GERADE	STRAIGHT SCREWED SOCKET	RACOR PARA ENROSCAR RECTO	RACCORD DROIT
66	2070619	1-9999	1	PC	SCHLAUCH	HOSE	MANGUERA	TUYAU FLEXIBLES
67	2081913	1-9999	1	PC	RÜCKSCHLAGVENTIL	NON-RETURN VALVE	VÁLVULA DE RETENCION	SOUPAPE DE NON-RETOUR
68	317810	1-9999	1	PC	T-STUTZEN EINSTELLBAR	T-PIECE ADJUSTABLE	PIEZA EN T AJUSTABLE	PIÈCE EN T AJUSTABLE
69	315699	1-9999	1	PC	EINSCHRAUBSTUTZEN GERADE	STRAIGHT SCREWED SOCKET	RACOR PARA ENROSCAR RECTO	RACCORD DROIT
70	382523	1-9999	1	PC	EINSCHRAUBSTUTZEN GERADE	STRAIGHT SCREWED SOCKET	RACOR PARA ENROSCAR RECTO	RACCORD DROIT
71	1203940	1-9999	1	PC	SCHLAUCH	HOSE	MANGUERA	TUYAU FLEXIBLES
72	333875	1-9999	1	PC	SCHWENKVERSCHRAUBUNG	BANJO	RACOR GIRATORIO	RACCORD BANJO
171	2085324	1-9999	1	PC	VENTILBLOCK KOMPL.	VALVE BLOCK COMPL.	BLOQUE DE VÁLVULA COMPL.	BLOC DE SOUPAPE COMPL.
201	1234080	1-9999	1	PC	ROHRSCHELLE	PIPE CLIP	ABRAZADERA	COLLIER DE SERRAGE
202	2175172	1-9999	2	PC	SICHERUNGSSCHEIBE	LOCKING WASHER	DISCO DE SEGURIDAD	RONDELLE D'ARRÊT
203	2119327	1-9999	2	PC	SECHSKANTSCHRAUBE	HEXAGON SCREW	TORNILLO HEXAGONAL	VIS HEXAGONALE

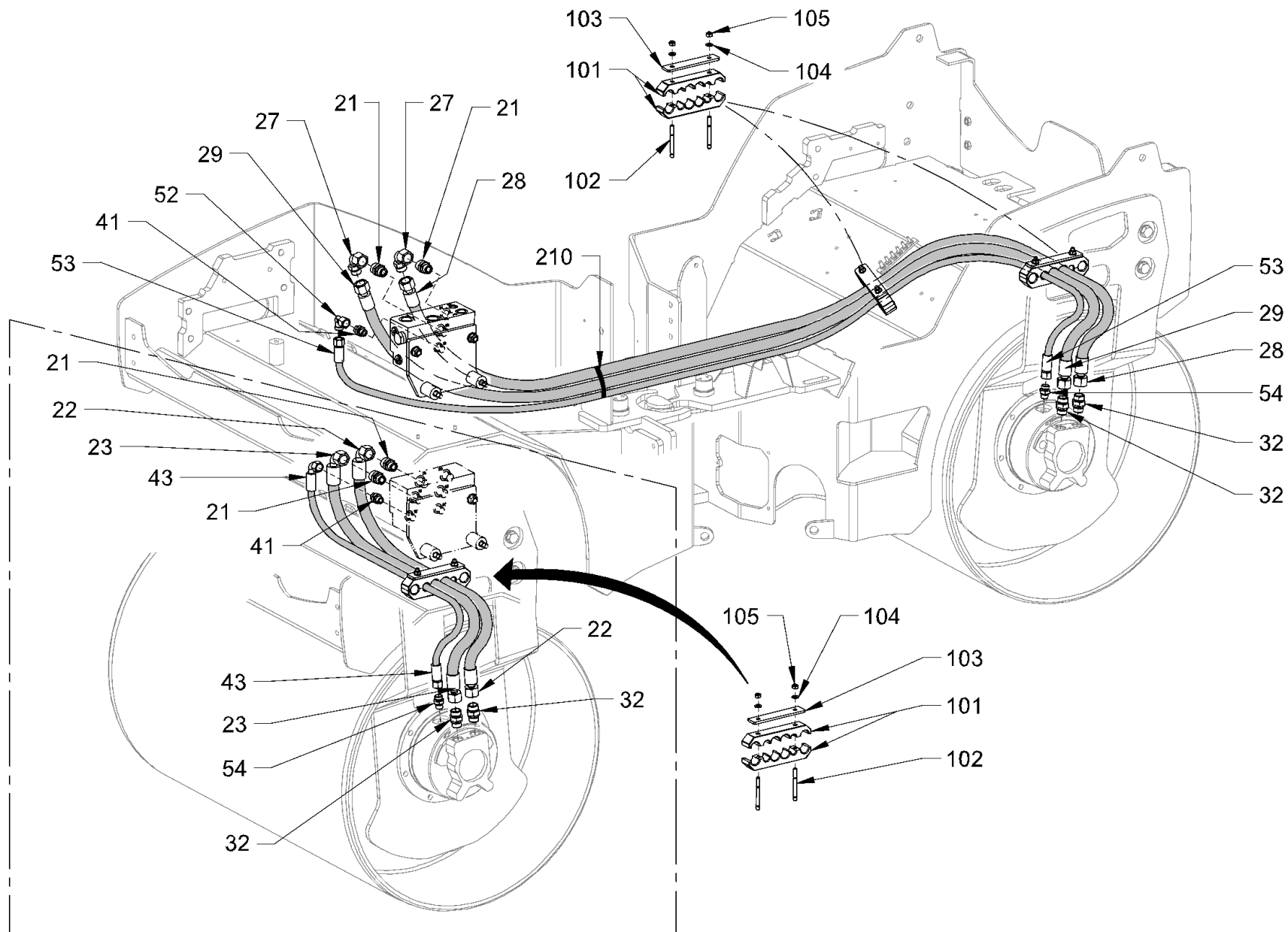

Baureihe: H200
 Series: H200
 Código der serie: H200
 Code de série: H200

Gruppe: 08.50.03 / 00
 Assembly: 08.50.03 / 00
 Grupo: 2090666
 Groupe: 2090666

Benennung: FAHRANTRIEB HD 10VV, HD 12VV
 Designation: ADVANCE DRIVE HD 10VV, HD 12VV
 Denominación: ACCIONAMIENTO DE AVANCE HD 10VV, HD 12VV
 Dénomination: TRANSMISSION HD 10VV, HD 12VV

17/03/2020
 Seite 228



Position Item Posición Position	Teile-Nr. Part No. Referencia Référence	Gültig für Valid for Válido para Valable	Menge Quantity Cantidad Quantité	Einheit Unit Unidad Unité	Benennung	Designation	Denominación	Dénomination
21	355771	1-9999	4	PC	EINSCHRAUBSTUTZEN GERADE	STRAIGHT SCREWED SOCKET	RACOR PARA ENROSCAR RECTO	RACCORD DROIT
22	2070598	1-9999	1	PC	SCHLAUCH VERSION,HD 12	HOSE VERSION,HD 12	MANGUERA VERSIÓN,HD 12	TUYAU FLEXIBLES VERSION,HD 12
22	2070637	1-9999	1	PC	SCHLAUCH VERSION,HD 10	HOSE VERSION,HD 10	MANGUERA VERSIÓN,HD 10	TUYAU FLEXIBLES VERSION,HD 10
23	2070600	1-9999	1	PC	SCHLAUCH VERSION,HD 12	HOSE VERSION,HD 12	MANGUERA VERSIÓN,HD 12	TUYAU FLEXIBLES VERSION,HD 12
23	2070638	1-9999	1	PC	SCHLAUCH VERSION,HD 10	HOSE VERSION,HD 10	MANGUERA VERSIÓN,HD 10	TUYAU FLEXIBLES VERSION,HD 10
27	1200119	1-9999	2	PC	ZWISCHENSTÜCK	INTERMEDIATE PIECE	PIEZA INTERMEDIA	PIÈCE INTERMÉDIAIRE
28	2070597	1-9999	1	PC	SCHLAUCH VERSION,HD 12	HOSE VERSION,HD 12	MANGUERA VERSIÓN,HD 12	TUYAU FLEXIBLES VERSION,HD 12
28	2070635	1-9999	1	PC	SCHLAUCH VERSION,HD 10	HOSE VERSION,HD 10	MANGUERA VERSIÓN,HD 10	TUYAU FLEXIBLES VERSION,HD 10
29	2070596	1-9999	1	PC	SCHLAUCH VERSION,HD 12	HOSE VERSION,HD 12	MANGUERA VERSIÓN,HD 12	TUYAU FLEXIBLES VERSION,HD 12
29	2070634	1-9999	1	PC	SCHLAUCH VERSION,HD 10	HOSE VERSION,HD 10	MANGUERA VERSIÓN,HD 10	TUYAU FLEXIBLES VERSION,HD 10
32	318108	1-9999	4	PC	EINSCHRAUBSTUTZEN GERADE	STRAIGHT SCREWED SOCKET	RACOR PARA ENROSCAR RECTO	RACCORD DROIT
41	317160	1-9999	2	PC	EINSCHRAUBSTUTZEN GERADE	STRAIGHT SCREWED SOCKET	RACOR PARA ENROSCAR RECTO	RACCORD DROIT
43	2070610	1-9999	1	PC	SCHLAUCH VERSION,HD 12	HOSE VERSION,HD 12	MANGUERA VERSIÓN,HD 12	TUYAU FLEXIBLES VERSION,HD 12
43	2070639	1-9999	1	PC	SCHLAUCH VERSION,HD 10	HOSE VERSION,HD 10	MANGUERA VERSIÓN,HD 10	TUYAU FLEXIBLES VERSION,HD 10
52	397750	1-9999	1	PC	WINKELSTUTZEN EINSTELLBAR	ELBOW ADJUSTABLE	RACOR ANGULAR AJUSTABLE	RACCORD COUDÉ AJUSTABLE
53	2070611	1-9999	1	PC	SCHLAUCH VERSION,HD 12	HOSE VERSION,HD 12	MANGUERA VERSIÓN,HD 12	TUYAU FLEXIBLES VERSION,HD 12
53	2070641	1-9999	1	PC	SCHLAUCH VERSION,HD 10	HOSE VERSION,HD 10	MANGUERA VERSIÓN,HD 10	TUYAU FLEXIBLES VERSION,HD 10
54	315710	1-9999	2	PC	EINSCHRAUBSTUTZEN GERADE	STRAIGHT SCREWED SOCKET	RACOR PARA ENROSCAR RECTO	RACCORD DROIT
101	2037555	1-9999	6	PC	SCHELLENHÄLFTE	HALF-CLIP	MEDIA ABRAZADERA	DEMI-COLLIER
102	2179010	1-9999	6	PC	STIFTSCHRAUBE	STUD SCREW	ESPÁRRAGO	GOUJON FILETÉ
103	2037556	1-9999	3	PC	BLECH	METAL PLATE	CHAPA	TÔLE
104	2175172	1-9999	6	PC	SICHERUNGSSCHEIBE	LOCKING WASHER	DISCO DE SEGURIDAD	RONDELLE D'ARRÊT
105	2127020	1-9999	6	PC	SECHSKANTMUTTER	HEXAGONAL NUT	TUERCA HEXAGONAL	ECROU HEXAGONAL
210	267341	1-9999	10	PC	KABELBINDER	WIRE FASTENER	SUJETACABLES	ATTACHE DE CÂBLE

Baureihe: Series: Código der serie: Code de série:	H200	Gruppe: Assembly: Grupo: Groupe:	08.50.03 / 00 2090666	Benennung: Designation: Denominación: Dénomination:	FAHRANTRIEB HD 10VV, HD 12VV ADVANCE DRIVE HD 10VV, HD 12VV ACCIONAMIENTO DE AVANCE HD 10VV, HD 12VV TRANSMISSION HD 10VV, HD 12VV	17/03/2020 Seite 229	
-------------------------------------------------------------	------	-------------------------------------------	--------------------------	--------------------------------------------------------------	-------------------------------------------------------------------------------------------------------------------------------------------------------------------------	-------------------------	---------------------------------------------------------------------------------------

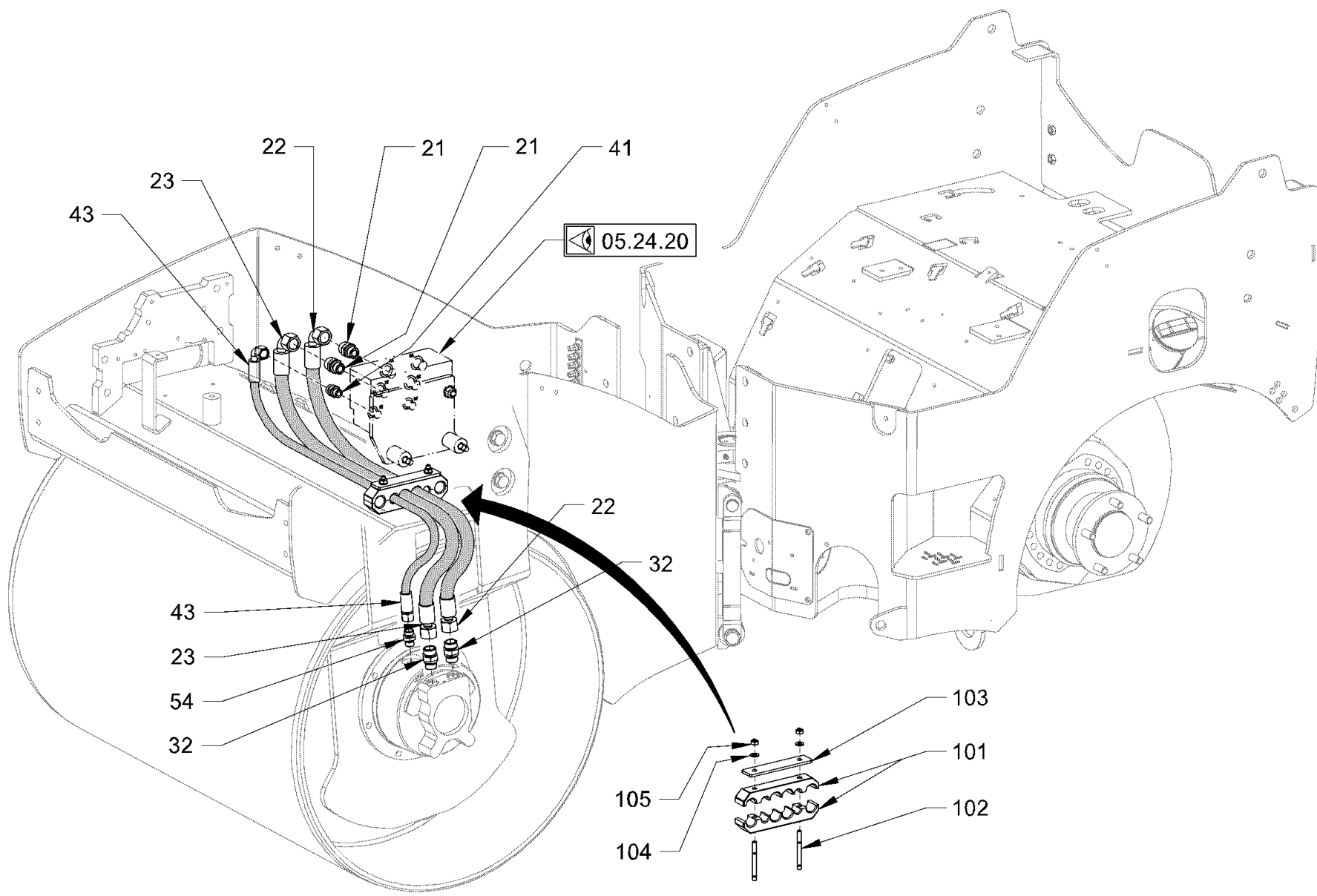

Baureihe: H200
 Series: H200
 Código der serie: H200
 Code de série: H200

Gruppe: 08.50.04 / 00
 Assembly: 08.50.04 / 00
 Grupo: 2090668
 Groupe: 2090668

Benennung: FAHRANTRIEB HD 10VT, HD 12VT
 Designation: ADVANCE DRIVE HD 10VT, HD 12VT
 Denominación: ACCIONAMIENTO DE AVANCE HD 10VT, HD 12VT
 Dénomination: TRANSMISSION HD 10VT, HD 12VT

17/03/2020
 Seite 230



Position Item Posición Position	Teile-Nr. Part No. Referencia Référence	Gültig für Valid for Válido para Valable	Menge Quantity Cantidad Quantité	Einheit Unit Unidad Unité	Benennung	Designation	Denominación	Dénomination
21	355771	1-9999	2	PC	EINSCHRAUBSTUTZEN GERADE	STRAIGHT SCREWED SOCKET	RACOR PARA ENROSCAR RECTO	RACCORD DROIT
22	2070598	1-9999	1	PC	SCHLAUCH HD12	HOSE HD12	MANGUERA HD12	TUYAU FLEXIBLES HD12
22	2070637	1-9999	1	PC	SCHLAUCH HD10	HOSE HD10	MANGUERA HD10	TUYAU FLEXIBLES HD10
23	2070600	1-9999	1	PC	SCHLAUCH HD12	HOSE HD12	MANGUERA HD12	TUYAU FLEXIBLES HD12
23	2070638	1-9999	1	PC	SCHLAUCH HD10	HOSE HD10	MANGUERA HD10	TUYAU FLEXIBLES HD10
32	318108	1-9999	2	PC	EINSCHRAUBSTUTZEN GERADE	STRAIGHT SCREWED SOCKET	RACOR PARA ENROSCAR RECTO	RACCORD DROIT
41	317160	1-9999	1	PC	EINSCHRAUBSTUTZEN GERADE	STRAIGHT SCREWED SOCKET	RACOR PARA ENROSCAR RECTO	RACCORD DROIT
43	2070610	1-9999	1	PC	SCHLAUCH HD12	HOSE HD12	MANGUERA HD12	TUYAU FLEXIBLES HD12
43	2070639	1-9999	1	PC	SCHLAUCH HD10	HOSE HD10	MANGUERA HD10	TUYAU FLEXIBLES HD10
54	315710	1-9999	1	PC	EINSCHRAUBSTUTZEN GERADE	STRAIGHT SCREWED SOCKET	RACOR PARA ENROSCAR RECTO	RACCORD DROIT
101	2037555	1-9999	2	PC	SCHELLENHÄLFTE	HALF-CLIP	MEDIA ABRAZADERA	DEMI-COLLIER
102	2179010	1-9999	2	PC	STIFTSCHRAUBE	STUD SCREW	ESPÁRRAGO	GOUJON FILETÉ
103	2037556	1-9999	1	PC	BLECH	METAL PLATE	CHAPA	TÔLE
104	2175172	1-9999	2	PC	SICHERUNGSSCHEIBE	LOCKING WASHER	DISCO DE SEGURIDAD	RONDELLE D'ARRÊT
105	2127020	1-9999	2	PC	SECHSKANTMUTTER	HEXAGONAL NUT	TUERCA HEXAGONAL	ECROU HEXAGONAL

Baureihe: Series: Código der serie: Code de série:	H200	Gruppe: Assembly: Grupo: Groupe:	08.50.04 / 00 2090668	Benennung: Designation: Denominación: Dénomination:	FAHRANTRIEB HD 10VT, HD 12VT ADVANCE DRIVE HD 10VT, HD 12VT ACCIONAMIENTO DE AVANCE HD 10VT, HD 12VT TRANSMISSION HD 10VT, HD 12VT	17/03/2020 Seite 231	
-------------------------------------------------------------	------	-------------------------------------------	--------------------------	--------------------------------------------------------------	-------------------------------------------------------------------------------------------------------------------------------------------------------------------------	-------------------------	---------------------------------------------------------------------------------------

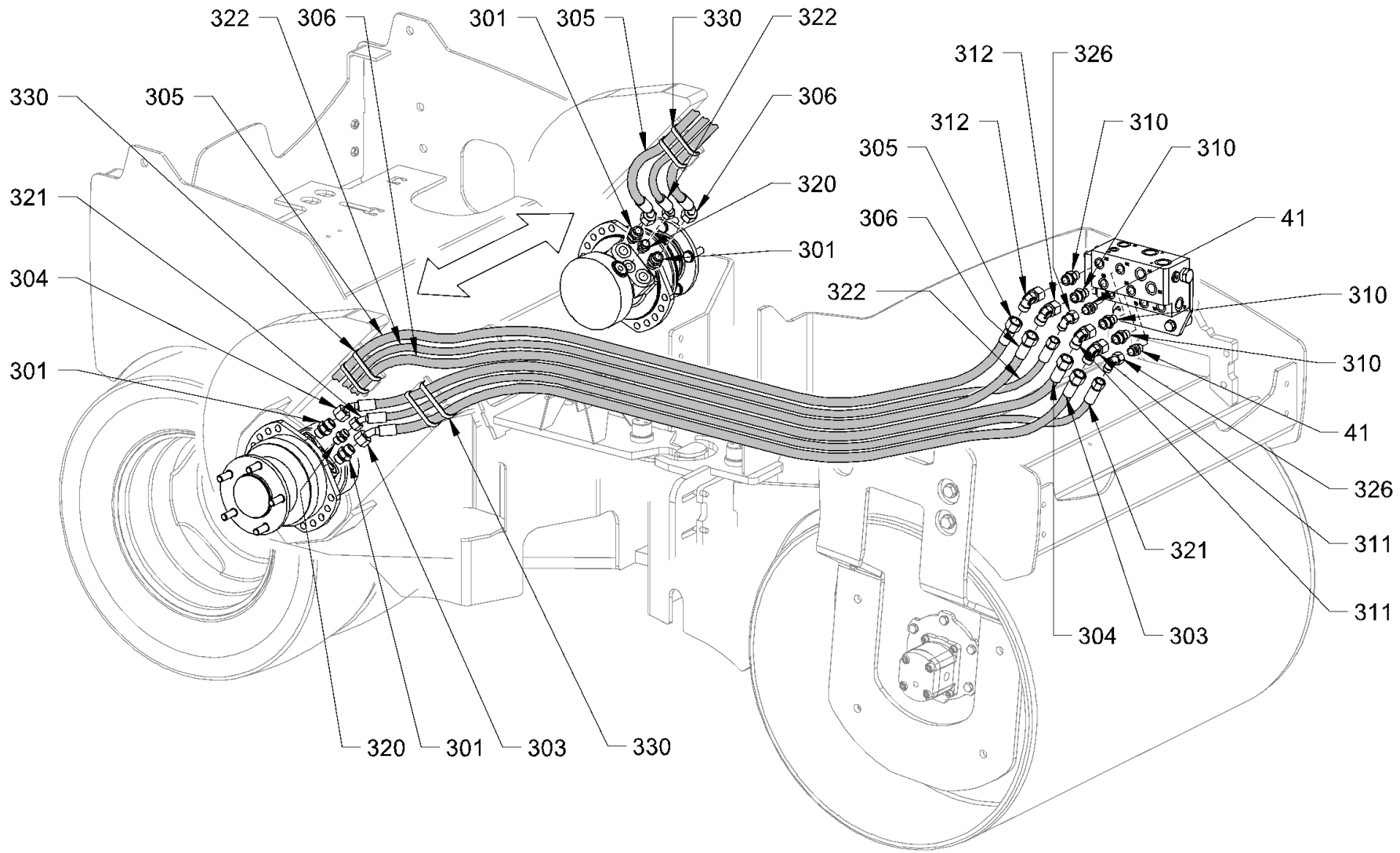

Baureihe: H200
 Series: H200
 Código der serie:
 Code de série:

Gruppe: 08.50.05 / 00
 Assembly: 08.50.05 / 00
 Grupo: 2090678
 Groupe:

Benennung: FAHRANTRIEB HD 10VT, HD 12VT
 Designation: ADVANCE DRIVE HD 10VT, HD 12VT
 Denominación: ACCIONAMIENTO DE AVANCE HD 10VT, HD 12VT
 Dénomination: TRANSMISSION HD 10VT, HD 12VT

17/03/2020
 Seite 232



Position Item Posición Position	Teile-Nr. Part No. Referencia Référence	Gültig für Valid for Válido para Valable	Menge Quantity Cantidad Quantité	Einheit Unit Unidad Unité	Benennung	Designation	Denominación	Dénomination
41	317160	1-9999	2	PC	EINSCHRAUBSTUTZEN GERADE	STRAIGHT SCREWED SOCKET	RACOR PARA ENROSCAR RECTO	RACCORD DROIT
301	2049493	1-9999	4	PC	EINSCHRAUBSTUTZEN GERADE	STRAIGHT SCREWED SOCKET	RACOR PARA ENROSCAR RECTO	RACCORD DROIT
303	2057930	1-9999	1	PC	SCHLAUCH	HOSE	MANGUERA	TUYAU FLEXIBLES
304	2048838	1-9999	1	PC	SCHLAUCH	HOSE	MANGUERA	TUYAU FLEXIBLES
305	2057929	1-9999	1	PC	SCHLAUCH	HOSE	MANGUERA	TUYAU FLEXIBLES
306	2057929	1-9999	1	PC	SCHLAUCH	HOSE	MANGUERA	TUYAU FLEXIBLES
310	2054963	1-9999	4	PC	EINSCHRAUBSTUTZEN GERADE	STRAIGHT SCREWED SOCKET	RACOR PARA ENROSCAR RECTO	RACCORD DROIT
311	2049496	1-9999	2	PC	WINKELSTUTZEN EINSTELLBAR	ELBOW ADJUSTABLE	RACOR ANGULAR AJUSTABLE	RACCORD COUDÉ AJUSTABLE
312	2049496	1-9999	2	PC	WINKELSTUTZEN EINSTELLBAR	ELBOW ADJUSTABLE	RACOR ANGULAR AJUSTABLE	RACCORD COUDÉ AJUSTABLE
320	317160	1-9999	2	PC	EINSCHRAUBSTUTZEN GERADE	STRAIGHT SCREWED SOCKET	RACOR PARA ENROSCAR RECTO	RACCORD DROIT
321	2106182	1-9999	1	PC	SCHLAUCH	HOSE	MANGUERA	TUYAU FLEXIBLES
322	2106182	1-9999	1	PC	SCHLAUCH	HOSE	MANGUERA	TUYAU FLEXIBLES
326	397750	1-9999	2	PC	WINKELSTUTZEN EINSTELLBAR	ELBOW ADJUSTABLE	RACOR ANGULAR AJUSTABLE	RACCORD COUDÉ AJUSTABLE
330	267341	1-9999	30	PC	KABELBINDER	WIRE FASTENER	SUJETACABLES	ATTACHE DE CÂBLE

Baureihe: Series: Código der serie: Code de série:	H200	Gruppe: Assembly: Grupo: Groupe:	08.50.05 / 00 2090678	Benennung: Designation: Denominación: Dénomination:	FAHRANTRIEB HD 10VT, HD 12VT ADVANCE DRIVE HD 10VT, HD 12VT ACCIONAMIENTO DE AVANCE HD 10VT, HD 12VT TRANSMISSION HD 10VT, HD 12VT	17/03/2020 Seite 233	
-------------------------------------------------------------	------	-------------------------------------------	--------------------------	--------------------------------------------------------------	-------------------------------------------------------------------------------------------------------------------------------------------------------------------------	-------------------------	---------------------------------------------------------------------------------------

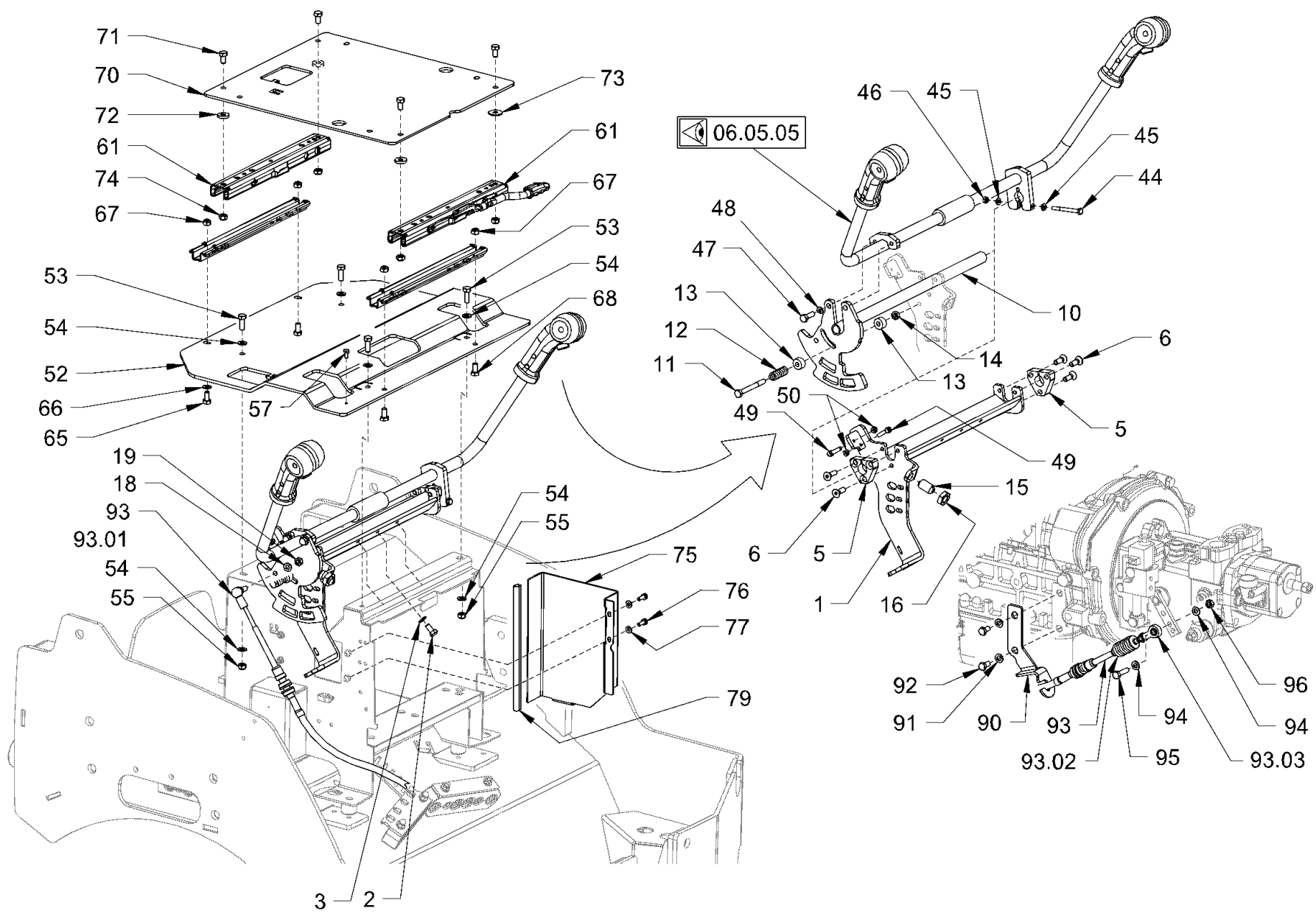

Baureihe:
Series: H200
Código der serie:
Code de série:

Gruppe:
Assembly: 08.51.00 / 00
Grupo:
Group: 2090669

Benennung: FAHRSCHALTUNG
Designation: DRIVE SHIFTING
Denominación: MANDO DE CONDUCCIÓN
Dénomination: COMMANDE TRANSLATION

17/03/2020
Seite 234



Position Item Posición Position	Teile-Nr. Part No. Referencia Référence	Gültig für Valid for Válido para Valable	Menge Quantity Cantidad Quantité	Einheit Unit Unidad Unité	Benennung	Designation	Denominación	Dénomination
1	2053378	1-9999	1	PC	HALTERUNG	HOLDER SYSTEM	FIJACIÓN	FIXATION
2	2119327	1-9999	3	PC	SECHSKANTSCHRAUBE	HEXAGON SCREW	TORNILLO HEXAGONAL	VIS HEXAGONALE
3	2175172	1-9999	3	PC	SICHERUNGSSCHEIBE	LOCKING WASHER	DISCO DE SEGURIDAD	RONDELLE D'ARRÊT
5	2029593	1-9999	2	PC	GLEITSTEIN	SLIDE BLOCK	CORREDERA	COULISSEAU
6	214221	1-9999	6	PC	SENKSCHRAUBE	COUNTERSUNK SCREW	TORNILLO AVELLANADO	VIS NOYÉE
10	2053389	1-9999	1	PC	FAHRHEBEL	DRIVE LEVER	PALANCA DE MARCHA	LEVIER DE CONDUITE
11	2152764	1-9999	1	PC	SECHSKANTSCHRAUBE	HEXAGON SCREW	TORNILLO HEXAGONAL	VIS HEXAGONALE
12	2032865	1-9999	1	PC	DRUCKFEDER	COMPRESSION SPRING	MUELLE DE PRESIÓN	RESSORT DE PRESSION
13	2029592	1-9999	2	PC	DISTANZBUCHSE	DISTANCE BUSH	CASQUILLO DISTANCIADOR	DOUILLE DE DISTANCE
14	2127020	1-9999	1	PC	SECHSKANTMUTTER	HEXAGONAL NUT	TUERCA HEXAGONAL	ECROU HEXAGONAL
15	224820	1-9999	1	PC	DRUCKSTÜCK FEDERND	SPRING-THRUST PIECE	PIEZA DE PRESIÓN DE RESORTE	MEMBRE DE PRESSION À RESSORT
16	239666	1-9999	1	PC	SECHSKANTMUTTER	HEXAGONAL NUT	TUERCA HEXAGONAL	ECROU HEXAGONAL
18	2175172	1-9999	1	PC	SICHERUNGSSCHEIBE	LOCKING WASHER	DISCO DE SEGURIDAD	RONDELLE D'ARRÊT
19	2127020	1-9999	1	PC	SECHSKANTMUTTER	HEXAGONAL NUT	TUERCA HEXAGONAL	ECROU HEXAGONAL
44	314102	1-9999	1	PC	SECHSKANTSCHRAUBE	HEXAGON SCREW	TORNILLO HEXAGONAL	VIS HEXAGONALE
45	2175169	1-9999	2	PC	SICHERUNGSSCHEIBE	LOCKING WASHER	DISCO DE SEGURIDAD	RONDELLE D'ARRÊT
46	2127017	1-9999	1	PC	SECHSKANTMUTTER	HEXAGONAL NUT	TUERCA HEXAGONAL	ECROU HEXAGONAL
47	2119339	1-9999	2	PC	SECHSKANTSCHRAUBE	HEXAGON SCREW	TORNILLO HEXAGONAL	VIS HEXAGONALE
48	2175172	1-9999	2	PC	SICHERUNGSSCHEIBE	LOCKING WASHER	DISCO DE SEGURIDAD	RONDELLE D'ARRÊT
49	242535	1-9999	2	PC	ZYLINDERSCHRAUBE	CHEESE-HEAD SCREW	TORNILLO CILÍNDRICO	VIS À TÊTE CYLINDRIQUE
50	2127017	1-9999	2	PC	SECHSKANTMUTTER	HEXAGONAL NUT	TUERCA HEXAGONAL	ECROU HEXAGONAL
52	2064206	1-9999	1	PC	BLECH	METAL PLATE	CHAPA	TÔLE
53	2119339	1-9999	4	PC	SECHSKANTSCHRAUBE	HEXAGON SCREW	TORNILLO HEXAGONAL	VIS HEXAGONALE
54	2175172	1-9999	8	PC	SICHERUNGSSCHEIBE	LOCKING WASHER	DISCO DE SEGURIDAD	RONDELLE D'ARRÊT
55	2127020	1-9999	4	PC	SECHSKANTMUTTER	HEXAGONAL NUT	TUERCA HEXAGONAL	ECROU HEXAGONAL
57	1202359	1-9999	2	PC	ZYLINDERSCHRAUBE	CHEESE-HEAD SCREW	TORNILLO CILÍNDRICO	VIS À TÊTE CYLINDRIQUE
61	2064445	1-9999	1	PC	VERSTELLSCHIENENSATZ	SET OF ADJUSTMENT BARS	JUEGO DE BARRAS AJUSTABLES	JEU DE BARRES AJUSTABLES
65	2119327	1-9999	2	PC	SECHSKANTSCHRAUBE	HEXAGON SCREW	TORNILLO HEXAGONAL	VIS HEXAGONALE
66	2175172	1-9999	2	PC	SICHERUNGSSCHEIBE	LOCKING WASHER	DISCO DE SEGURIDAD	RONDELLE D'ARRÊT
67	2127020	1-9999	4	PC	SECHSKANTMUTTER	HEXAGONAL NUT	TUERCA HEXAGONAL	ECROU HEXAGONAL
68	2036115	1-9999	2	PC	LINSENSCHRAUBE	FILLISTER HEAD SCREW	TORNILLO ALOMADO PULIDO	VIS À TÊTE BOMBÉE
70	2064208	1-9999	1	PC	BLECH	METAL PLATE	CHAPA	TÔLE
71	2119339	1-9999	4	PC	SECHSKANTSCHRAUBE	HEXAGON SCREW	TORNILLO HEXAGONAL	VIS HEXAGONALE

Baureihe: Series: Código der serie: Code de série:	H200	Gruppe: Assembly: Grupo: Groupe:	08.51.00 / 00 2090669	Benennung: Designation: Denominación: Dénomination:	FAHRSCHALTUNG DRIVE SHIFTING MANDO DE CONDUCCIÓN COMMANDE TRANSLATION	17/03/2020 Seite 235	
-------------------------------------------------------------	------	-------------------------------------------	--------------------------	--------------------------------------------------------------	------------------------------------------------------------------------------------------------------------	---------------------------------------	---------------------------------------------------------------------------------------

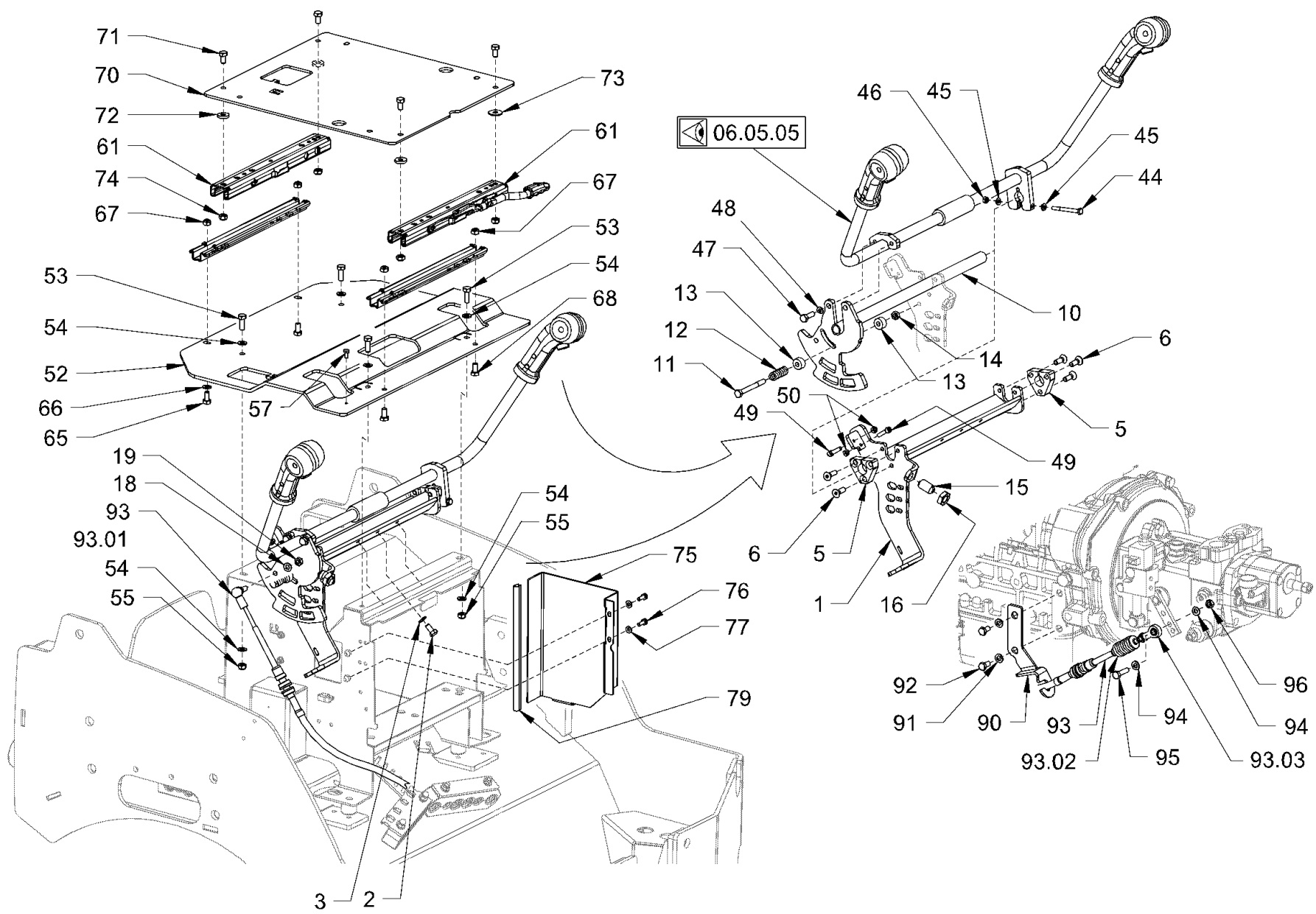

Baureihe:
Series: H200
Código der serie:
Code de série:

Gruppe:
Assembly: 08.51.00 / 00
Grupo:
Grupu: 2090669

Benennung: FAHRSCHALTUNG
Designation: DRIVE SHIFTING
Denominación: MANDO DE CONDUCCIÓN
Dénomination: COMMANDE TRANSLATION

17/03/2020
Seite 236



Position Item Posición Position	Teile-Nr. Part No. Referencia Référence	Gültig für Valid for Válido para Valable	Menge Quantity Cantidad Quantité	Einheit Unit Unidad Unité	Benennung	Designation	Denominación	Dénomination
72	231355	1-9999	3	PC	SCHEIBE	WASHER	ARANDELA	RONDELLE
73	260983	1-9999	1	PC	SCHEIBE	WASHER	ARANDELA	RONDELLE
74	2127020	1-9999	4	PC	SECHSKANTMUTTER	HEXAGONAL NUT	TUERCA HEXAGONAL	ECROU HEXAGONAL
75	2143850	1-9999	1	PC	BLECH	METAL PLATE	CHAPA	TÔLE
76	213667	1-9999	3	PC	SECHSKANTSCHRAUBE	HEXAGON SCREW	TORNILLO HEXAGONAL	VIS HEXAGONALE
77	2175169	1-9999	3	PC	SICHERUNGSSCHEIBE	LOCKING WASHER	DISCO DE SEGURIDAD	RONDELLE D'ARRÊT
79	250228	1-9999	0,20	M	KANTENSCHUTZ	EDGE PROTECTION	PROTECCIÓN DE CANTOS	PROTÈGE-ARÊTE
90	2059645	1-9999	1	PC	HALTER	HOLDER	SOPORTE	SUPPORT
91	2175175	1-9999	2	PC	SICHERUNGSSCHEIBE	LOCKING WASHER	DISCO DE SEGURIDAD	RONDELLE D'ARRÊT
92	2127055	1-9999	2	PC	SECHSKANTSCHRAUBE	HEXAGON SCREW	TORNILLO HEXAGONAL	VIS HEXAGONALE
93	2068658	1-9999	1	PC	BETÄTIGUNGSZUG	ACTUATING CABLE	CABLE DE ACCIONAMIENTO	CÂBLE D'ACTIONNEMENT
93.01	2074680	1-9999	1	PC	WINKELGELENK	ANGLE JOINT	ARTICULACIÓN ANGULAR	ROTULE
93.02	2046555	1-9999	1	PC	FALTENBALG	BELLOWS	FUELLE	TUYAU ACCORDÉON
93.03	2046575	1-9999	1	PC	WINKELGELENK	ANGLE JOINT	ARTICULACIÓN ANGULAR	ROTULE
94	2175172	1-9999	2	PC	SICHERUNGSSCHEIBE	LOCKING WASHER	DISCO DE SEGURIDAD	RONDELLE D'ARRÊT
95	339180	1-9999	1	PC	SECHSKANTSCHRAUBE	HEXAGON SCREW	TORNILLO HEXAGONAL	VIS HEXAGONALE
96	1209302	1-9999	1	PC	SICHERUNGSMUTTER	SAFETY NUT	TUERCA DE SEGURIDAD	CONTRE-ÉCROU

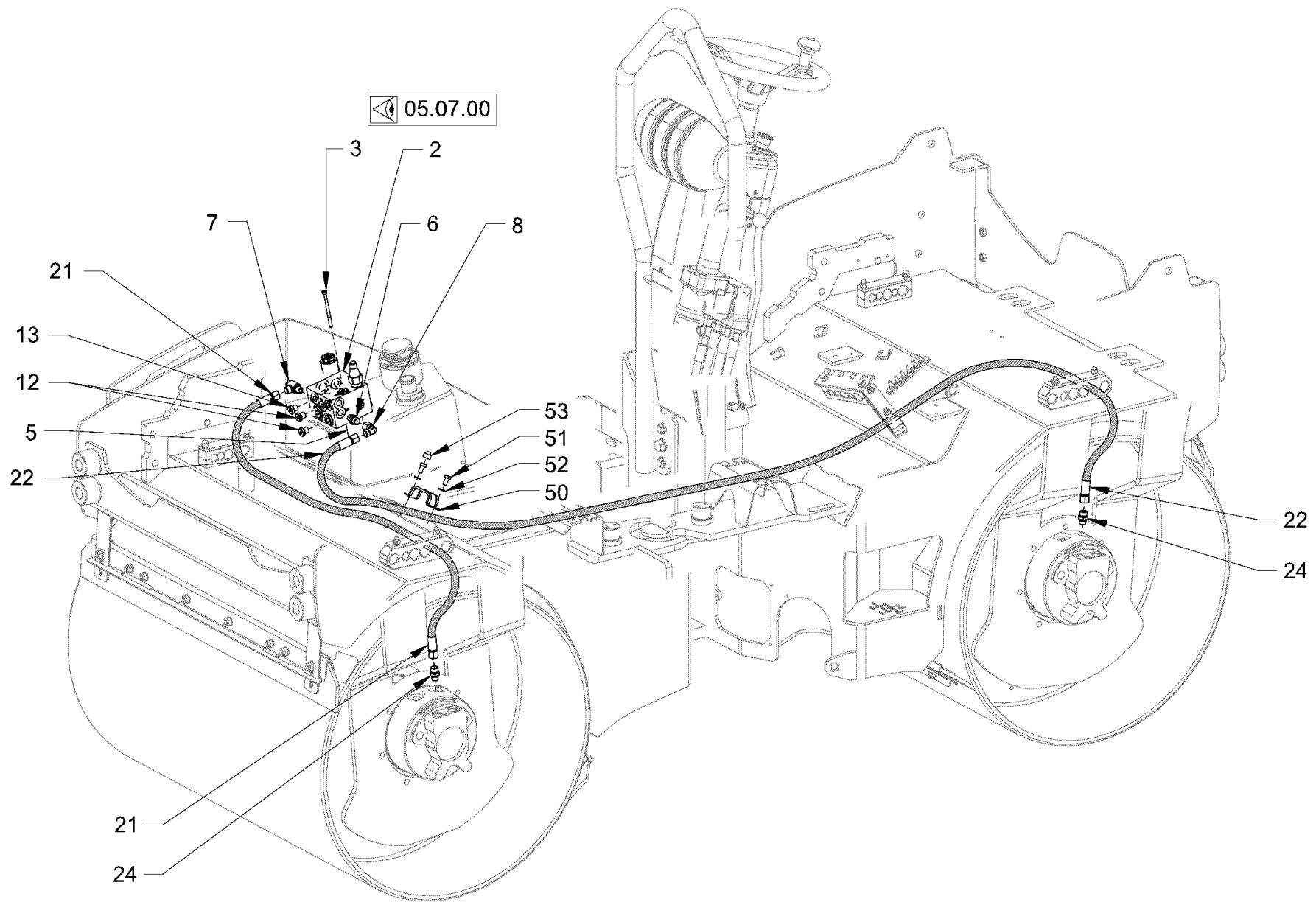

05.07.00

Baureihe: H200
 Series:
 Código der serie:
 Code de série:

Gruppe: 08.53.10 / 00
 Assembly:
 Grupo: 2090674
 Groupe:

Benennung: **PARKBREMSE HD 10VV, HD 12VV**
 Designation: **PARKING BRAKE HD 10VV, HD 12VV**
 Denominación: **FRENO DE ESTACIONAMIENTO HD 10VV, HD 12VV**
 Dénomination: **FREIN PARKING HD 10VV, HD 12VV**

17/03/2020
 Seite 238



Position Item Posición Position	Teile-Nr. Part No. Referencia Référence	Gültig für Valid for Válido para Valable	Menge Quantity Cantidad Quantité	Einheit Unit Unidad Unité	Benennung	Designation	Denominación	Dénomination
2	2040476	1-533	1	PC	VENTILBLOCK KOMPL.	VALVE BLOCK COMPL.	BLOQUE DE VÁLVULA COMPL.	BLOC DE SOUPAPE COMPL.
2	2174882	534-9999	1	PC	VENTILBLOCK KOMPL.	VALVE BLOCK COMPL.	BLOQUE DE VÁLVULA COMPL.	BLOC DE SOUPAPE COMPL.
3	351393	1-9999	3	PC	ZYLINDERSCHRAUBE	CHEESE-HEAD SCREW	TORNILLO CILÍNDRICO	VIS À TÊTE CYLINDRIQUE
5	2037122	1-9999	1	PC	ROHR	PIPE	TUBO	TUYAU
6	317152	1-9999	1	PC	EINSCHRAUBSTUTZEN GERADE	STRAIGHT SCREWED SOCKET	RACOR PARA ENROSCAR RECTO	RACCORD DROIT
7	333875	1-9999	1	PC	SCHWENKVERSCHRAUBUNG	BANJO	RACOR GIRATORIO	RACCORD BANJO
8	317829	1-9999	1	PC	WINKELSTUTZEN EINSTELLBAR	ELBOW ADJUSTABLE	RACOR ANGULAR AJUSTABLE	RACCORD COUDÉ AJUSTABLE
12	1273078	1-9999	2	PC	VERSCHLUSSSCHRAUBE	LOCKING SCREW	TORNILLO DE CIERRE	VIS DE FERMETURE
13	1299654	1-9999	1	PC	VERSCHLUSSSCHRAUBE	LOCKING SCREW	TORNILLO DE CIERRE	VIS DE FERMETURE
21	1255053	1-9999	1	PC	SCHLAUCH VERSION,HD12 VV	HOSE VERSION,HD12 VV	MANGUERA VERSIÓN,HD12 VV	TUYAU FLEXIBLES VERSION,HD12 VV
21	2025940	1-9999	1	PC	SCHLAUCH VERSION,HD10 VV	HOSE VERSION,HD10 VV	MANGUERA VERSIÓN,HD10 VV	TUYAU FLEXIBLES VERSION,HD10 VV
22	1275291	1-9999	1	PC	SCHLAUCH VERSION,HD12 VV	HOSE VERSION,HD12 VV	MANGUERA VERSIÓN,HD12 VV	TUYAU FLEXIBLES VERSION,HD12 VV
22	2150515	1-9999	1	PC	SCHLAUCH VERSION,HD10 VV	HOSE VERSION,HD10 VV	MANGUERA VERSIÓN,HD10 VV	TUYAU FLEXIBLES VERSION,HD10 VV
24	322261	1-9999	2	PC	EINSCHRAUBSTUTZEN GERADE	STRAIGHT SCREWED SOCKET	RACOR PARA ENROSCAR RECTO	RACCORD DROIT
50	1200305	1-9999	1	PC	ROHRSCHELLE	PIPE CLIP	ABRAZADERA	COLLIER DE SERRAGE
51	2175172	1-9999	2	PC	SICHERUNGSSCHEIBE	LOCKING WASHER	DISCO DE SEGURIDAD	RONDELLE D'ARRÊT
52	2119327	1-9999	2	PC	SECHSKANTSCHRAUBE	HEXAGON SCREW	TORNILLO HEXAGONAL	VIS HEXAGONALE
53	380512	1-133	1	PC	SCHUTZKAPPE	PROTECTIVE CAP	CAPERUZA DE PROTECCIÓN	CAPUCHON DE PROTECTION

Baureihe: Series: Código der serie: Code de série:	H200	Gruppe: Assembly: Grupo: Groupe:	08.53.10 / 00 2090674	Benennung: Designation: Denominación: Dénomination:	PARKBREMSE HD 10VV, HD 12VV PARKING BRAKE HD 10VV, HD 12VV FRENO DE ESTACIONAMIENTO HD 10VV, HD 12VV FREIN PARKING HD 10VV, HD 12VV	17/03/2020 Seite 239	
-------------------------------------------------------------	------	-------------------------------------------	--------------------------	--------------------------------------------------------------	--------------------------------------------------------------------------------------------------------------------------------------------------------------------------	-------------------------	---------------------------------------------------------------------------------------

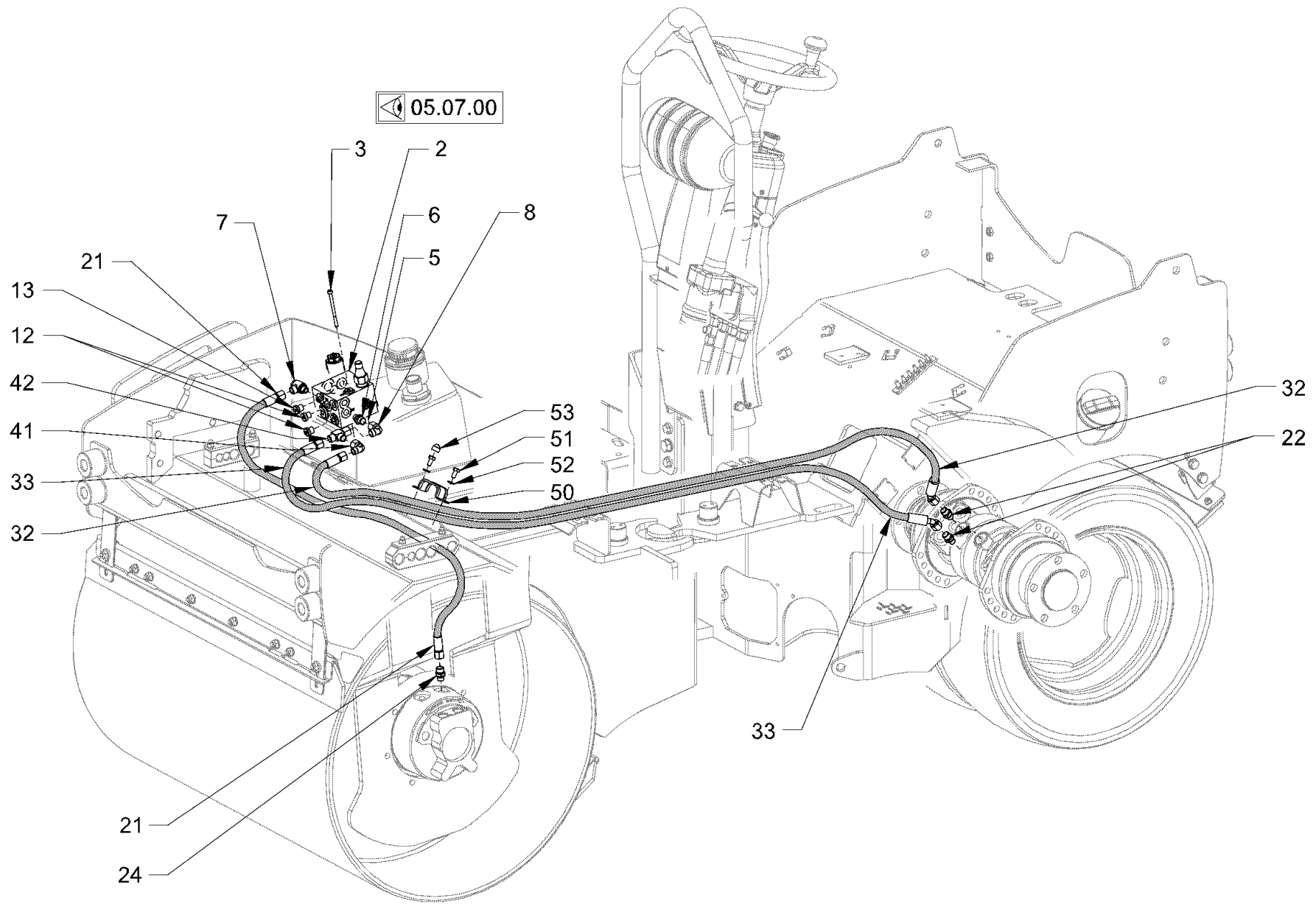

◀ 05.07.00

Baureihe: H200
 Series: H200
 Código der serie: H200
 Code de série: H200

Gruppe: 08.53.20 / 00
 Assembly: 08.53.20 / 00
 Grupo: 2090675
 Groupe: 2090675

Benennung: PARKBREMSE HD 10VT, HD 12VT
 Designation: PARKING BRAKE HD 10VT, HD 12VT
 Denominación: FRENO DE ESTACIONAMIENTO HD 10VT, HD 12VT
 Dénomination: FREIN PARKING HD 10VT, HD 12VT

17/03/2020
 Seite 240



Position Item Posición Position	Teile-Nr. Part No. Referencia Référence	Gültig für Valid for Válido para Valable	Menge Quantity Cantidad Quantité	Einheit Unit Unidad Unité	Benennung	Designation	Denominación	Dénomination
2	2040476	1-533	1	PC	VENTILBLOCK KOMPL.	VALVE BLOCK COMPL.	BLOQUE DE VÁLVULA COMPL.	BLOC DE SOUPAPE COMPL.
2	2174882	534-9999	1	PC	VENTILBLOCK KOMPL.	VALVE BLOCK COMPL.	BLOQUE DE VÁLVULA COMPL.	BLOC DE SOUPAPE COMPL.
3	351393	1-9999	3	PC	ZYLINDERSCHRAUBE	CHEESE-HEAD SCREW	TORNILLO CILÍNDRICO	VIS À TÊTE CYLINDRIQUE
5	2037122	1-9999	1	PC	ROHR	PIPE	TUBO	TUYAU
6	317152	1-9999	1	PC	EINSCHRAUBSTUTZEN GERADE	STRAIGHT SCREWED SOCKET	RACOR PARA ENROSCAR RECTO	RACCORD DROIT
7	333875	1-9999	1	PC	SCHWENKVERSCHRAUBUNG	BANJO	RACOR GIRATORIO	RACCORD BANJO
8	317829	1-9999	1	PC	WINKELSTUTZEN EINSTELLBAR	ELBOW ADJUSTABLE	RACOR ANGULAR AJUSTABLE	RACCORD COUDÉ AJUSTABLE
12	1273078	1-9999	2	PC	VERSCHLUSSSCHRAUBE	LOCKING SCREW	TORNILLO DE CIERRE	VIS DE FERMETURE
13	1299654	1-9999	1	PC	VERSCHLUSSSCHRAUBE	LOCKING SCREW	TORNILLO DE CIERRE	VIS DE FERMETURE
21	1255053	1-9999	1	PC	SCHLAUCH VERSION,HD12 VT	HOSE VERSION,HD12 VT	MANGUERA VERSIÓN,HD12 VT	TUYAU FLEXIBLES VERSION,HD12 VT
21	2025940	1-9999	1	PC	SCHLAUCH VERSION,HD10 VT	HOSE VERSION,HD10 VT	MANGUERA VERSIÓN,HD10 VT	TUYAU FLEXIBLES VERSION,HD10 VT
22	317152	1-9999	2	PC	EINSCHRAUBSTUTZEN GERADE	STRAIGHT SCREWED SOCKET	RACOR PARA ENROSCAR RECTO	RACCORD DROIT
24	322261	1-9999	1	PC	EINSCHRAUBSTUTZEN GERADE	STRAIGHT SCREWED SOCKET	RACOR PARA ENROSCAR RECTO	RACCORD DROIT
32	2038957	1-9999	1	PC	SCHLAUCH	HOSE	MANGUERA	TUYAU FLEXIBLES
33	2038957	1-9999	1	PC	SCHLAUCH	HOSE	MANGUERA	TUYAU FLEXIBLES
41	317829	1-9999	1	PC	WINKELSTUTZEN EINSTELLBAR	ELBOW ADJUSTABLE	RACOR ANGULAR AJUSTABLE	RACCORD COUDÉ AJUSTABLE
42	353620	1-9999	1	PC	WINKELSTUTZEN EINSTELLBAR	ELBOW ADJUSTABLE	RACOR ANGULAR AJUSTABLE	RACCORD COUDÉ AJUSTABLE
50	1200305	1-9999	1	PC	ROHRSCHELLE	PIPE CLIP	ABRAZADERA	COLLIER DE SERRAGE
51	2175172	1-9999	2	PC	SICHERUNGSSCHEIBE	LOCKING WASHER	DISCO DE SEGURIDAD	RONDELLE D'ARRÊT
52	2119327	1-9999	2	PC	SECHSKANTSCHRAUBE	HEXAGON SCREW	TORNILLO HEXAGONAL	VIS HEXAGONALE
53	380512	1-133	1	PC	SCHUTZKAPPE	PROTECTIVE CAP	CAPERUZA DE PROTECCIÓN	CAPUCHON DE PROTECTION

Baureihe: Series: Código der serie: Code de série:	H200	Gruppe: Assembly: Grupo: Groupe:	08.53.20 / 00 2090675	Benennung: Designation: Denominación: Dénomination:	PARKBREMSE HD 10VT, HD 12VT PARKING BRAKE HD 10VT, HD 12VT FRENO DE ESTACIONAMIENTO HD 10VT, HD 12VT FREIN PARKING HD 10VT, HD 12VT	17/03/2020 Seite 241	
-------------------------------------------------------------	------	-------------------------------------------	--------------------------	--------------------------------------------------------------	--------------------------------------------------------------------------------------------------------------------------------------------------------------------------	-------------------------	---------------------------------------------------------------------------------------

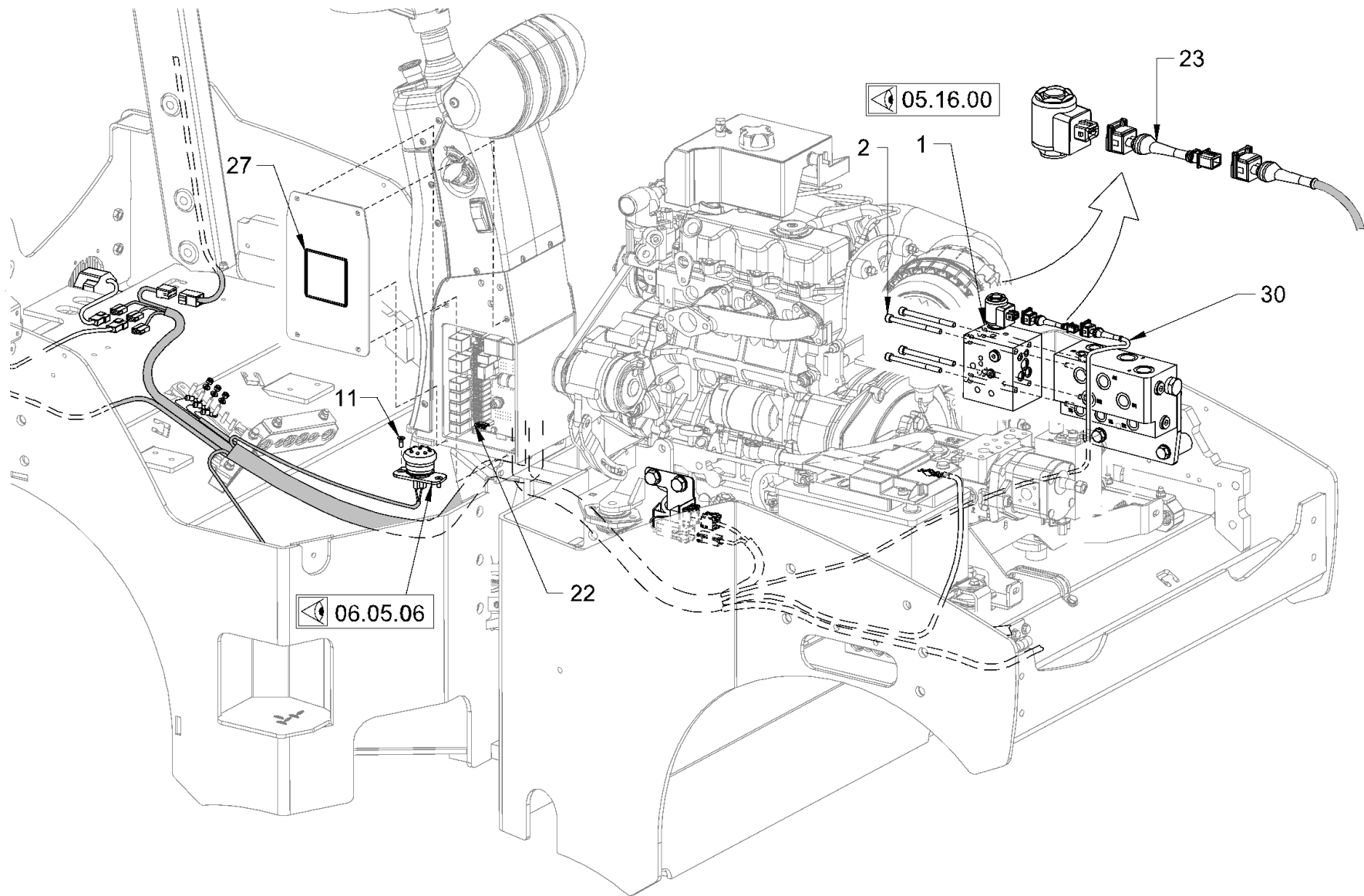

Baureihe: H200
 Series: H200
 Código der serie: H200
 Code de série: H200

Gruppe: 08.56.00 / 00
 Assembly: 08.56.00 / 00
 Grupo: 2090676
 Groupe: 2090676

Benennung: ALLRADSPERRE
 Designation: ALL-WHEEL LOCK
 Denominación: BLOQUEO PARA LAS CUATRO RUEDAS
 Dénomination: BLOCAGE TOUTES ROUES

17/03/2020
 Seite 242



<i>Position Item Posición Position</i>	<i>Teile-Nr. Part No. Referencia Référence</i>	<i>Gültig für Valid for Válido para Valable</i>	<i>Menge Quantity Cantidad Quantité</i>	<i>Einheit Unit Unidad Unité</i>	<i>Benennung</i>	<i>Designation</i>	<i>Denominación</i>	<i>Dénomination</i>
1	2083644	1-9999	1	PC	MENGENTEILER KOMPL.	FLOW DIVIDER COMPL.	DIVISOR DE CAUDAL COMPL.	DIVISEUR DE FLUX COMPL.
2	1214276	1-9999	4	PC	ZYLINDERSCHRAUBE	CHEESE-HEAD SCREW	TORNILLO CILÍNDRICO	VIS À TÊTE CYLINDRIQUE
11	2160190	1-9999	2	PC	SENKSCHRAUBE	COUNTERSUNK SCREW	TORNILLO AVELLANADO	VIS NOYÉE
22	386197	1-9999	1	PC	FLACHSICHERUNG	BLADE-TYPE FUSE	FUSIBLE PLANO	FUSIBLE À LANGUETTE
23	2150106	1-9999	1	PC	KABELBAUM	CABLE HARNESS	MAZO DE CABLES	FAISCEAU DE CÂBLES
27	2112490	1-9999	1	PC	SCHILD	LABEL	ETIQUETA	ETIQUETTE
30	2146006	1-8982	1	PC	KABELBAUM VORDERRAHMEN	WIRE HARNESS FRONT FRAME	MAZO CABLES BASTIDOR DELANT.	FAISCEAU CÂBLES CHÂSS. AVANT
30	2560798	8983-9999	1	PC	KABELBAUM VORDERRAHMEN	WIRE HARNESS FRONT FRAME	MAZO CABLES BASTIDOR DELANT.	FAISCEAU CÂBLES CHÂSS. AVANT

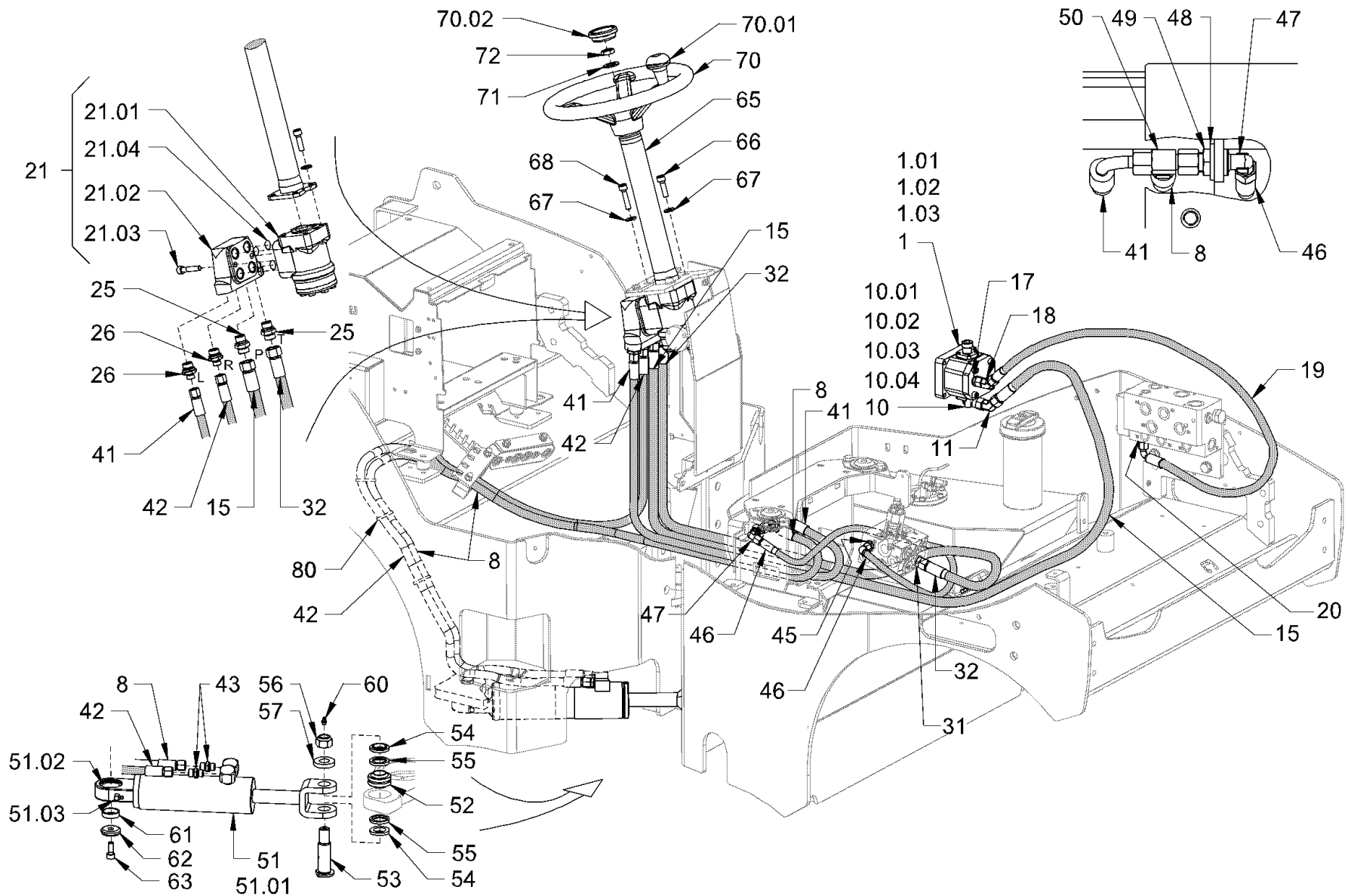

Baureihe: H200
 Series: H200
 Código der serie:
 Code de série:

Gruppe: 09.05.00 / 00
 Assembly: 09.05.00 / 00
 Grupo: 2090677
 Groupe:

Benennung: **LENKUNG**
 Designation: **STEERING**
 Denominación: **DIRECCIÓN**
 Dénomination: **DIRECTION**

17/03/2020
 Seite 244



Position Item Posición Position	Teile-Nr. Part No. Referencia Référence	Gültig für Valid for Válido para Valable	Menge Quantity Cantidad Quantité	Einheit Unit Unidad Unité	Benennung	Designation	Denominación	Dénomination
1	206695	1-9999	1	PC	FLANSCHVERSCHRAUBUNG GERADE KOMPL.	STRAIGHT FLANGE JOINT COMPL.	RACOR DE BRIDA RECTO COMPL.	ASSEMBLAGE PAR BRIDES DROIT COMPL.
1.01	396532	1-9999	1	PC	O-RING	O-RING SEAL	ANILLO TOROÏDAL	JOINT TORIQUE
1.02	214418	1-9999	4	PC	ZYLINDERSCHRAUBE	CHEESE-HEAD SCREW	TORNILLO CILÍNDRICO	VIS À TÊTE CYLINDRIQUE
1.03	216666	1-9999	4	PC	FEDERRING	SPRING RING	ARANDELA ELÁSTICA	RONDELLE ÉLASTIQUE
8	2150735	1-9999	1	PC	SCHLAUCH	HOSE	MANGUERA	TUYAU FLEXIBLES
10	206636	1-9999	1	PC	WINKELFLANSCHVERSCHRAUBUNG KOMPL.	ANGLE FLANGE SCREWING COMPL.	RACOR DE LA BRIDA ANGULAR COMPL.	RACCORD À BRIDE ANGULAIRE COMPL.
10.01	396532	1-9999	1	PC	O-RING	O-RING SEAL	ANILLO TOROÏDAL	JOINT TORIQUE
10.02	226467	1-9999	2	PC	ZYLINDERSCHRAUBE M6X35	CHEESE-HEAD SCREW M6X35	TORNILLO CILÍNDRICO M6X35	VIS À TÊTE CYLINDRIQUE M6X35
10.03	214418	1-9999	2	PC	ZYLINDERSCHRAUBE M6X20	CHEESE-HEAD SCREW M6X20	TORNILLO CILÍNDRICO M6X20	VIS À TÊTE CYLINDRIQUE M6X20
10.04	216666	1-9999	4	PC	FEDERRING	SPRING RING	ARANDELA ELÁSTICA	RONDELLE ÉLASTIQUE
11	2126474	1-9999	1	PC	WINKELSTUTZEN EINSTELLBAR	ELBOW ADJUSTABLE	RACOR ANGULAR AJUSTABLE	RACCORD COUDÉ AJUSTABLE
15	2150737	1-9999	1	PC	SCHLAUCH	HOSE	MANGUERA	TUYAU FLEXIBLES
17	278769	1-9999	1	PC	EINSCHRAUBSTUTZEN GERADE	STRAIGHT SCREWED SOCKET	RACOR PARA ENROSCAR RECTO	RACCORD DROIT
18	2054969	1-9999	1	PC	WINKELSTUTZEN EINSTELLBAR	ELBOW ADJUSTABLE	RACOR ANGULAR AJUSTABLE	RACCORD COUDÉ AJUSTABLE
19	2070604	1-9999	1	PC	SCHLAUCH	HOSE	MANGUERA	TUYAU FLEXIBLES
20	366277	1-9999	1	PC	EINSCHRAUBSTUTZEN GERADE	STRAIGHT SCREWED SOCKET	RACOR PARA ENROSCAR RECTO	RACCORD DROIT
21	2141467	1-9999	1	PC	LENKEINHEIT M. ANSCHLUSSPLATTE KOMPL.	STEERING UNIT + CONNECT. PLATE COMPL.	UNIDAD DIRECC.+PLACA CONEXIÓN COMPL.	UNITÉ DIRECTION + PLAQUE RACC. COMPL.
21.01	1268597	1-9999	1	PC	LENKEINHEIT	STEERING UNIT	UNIDAD DE DIRECCIÓN	UNITÉ DE DIRECTION
21.02	2141464	1-9999	1	PC	ANSCHLUSSPLATTE	JOINT PLATE	PLACA DE CONEXIÓN	PLAQUE DE RACCORD
21.03	351946	1-9999	2	PC	ZYLINDERSCHRAUBE	CHEESE-HEAD SCREW	TORNILLO CILÍNDRICO	VIS À TÊTE CYLINDRIQUE
21.04	201979	1-9999	4	PC	O-RING	O-RING SEAL	ANILLO TOROÏDAL	JOINT TORIQUE
25	268402	1-9999	2	PC	EINSCHRAUBSTUTZEN GERADE	STRAIGHT SCREWED SOCKET	RACOR PARA ENROSCAR RECTO	RACCORD DROIT
26	330272	1-9999	2	PC	EINSCHRAUBSTUTZEN GERADE	STRAIGHT SCREWED SOCKET	RACOR PARA ENROSCAR RECTO	RACCORD DROIT
31	317160	1-9999	1	PC	EINSCHRAUBSTUTZEN GERADE	STRAIGHT SCREWED SOCKET	RACOR PARA ENROSCAR RECTO	RACCORD DROIT
32	2148726	1-9999	1	PC	SCHLAUCH	HOSE	MANGUERA	TUYAU FLEXIBLES
41	2148728	1-9999	1	PC	SCHLAUCH	HOSE	MANGUERA	TUYAU FLEXIBLES
42	2186774	1-9999	1	PC	SCHLAUCH	HOSE	MANGUERA	TUYAU FLEXIBLES
43	322261	1-9999	2	PC	EINSCHRAUBSTUTZEN GERADE	STRAIGHT SCREWED SOCKET	RACOR PARA ENROSCAR RECTO	RACCORD DROIT
45	317152	1-9999	1	PC	EINSCHRAUBSTUTZEN GERADE	STRAIGHT SCREWED SOCKET	RACOR PARA ENROSCAR RECTO	RACCORD DROIT
46	2149942	1-9999	1	PC	SCHLAUCH	HOSE	MANGUERA	TUYAU FLEXIBLES
47	317918	1-9999	1	PC	WINKEL-SCHOTTSTUTZEN	BULKHEAD ELBOW	CODO MAMPARA	COUDE ÉGAL PASSE CLOISON
48	2175178	1-9999	1	PC	SICHERUNGSSCHEIBE	LOCKING WASHER	DISCO DE SEGURIDAD	RONDELLE D'ARRÊT

Baureihe: Series: Código der serie: Code de série:	H200	Gruppe: Assembly: Grupo: Groupe:	09.05.00 / 00 2090677	Benennung: Designation: Denominación: Dénomination:	LENKUNG STEERING DIRECCIÓN DIRECTION	17/03/2020 Seite 245	
-------------------------------------------------------------	------	-------------------------------------------	--------------------------	--------------------------------------------------------------	---------------------------------------------------------------------------	---------------------------------------	---------------------------------------------------------------------------------------

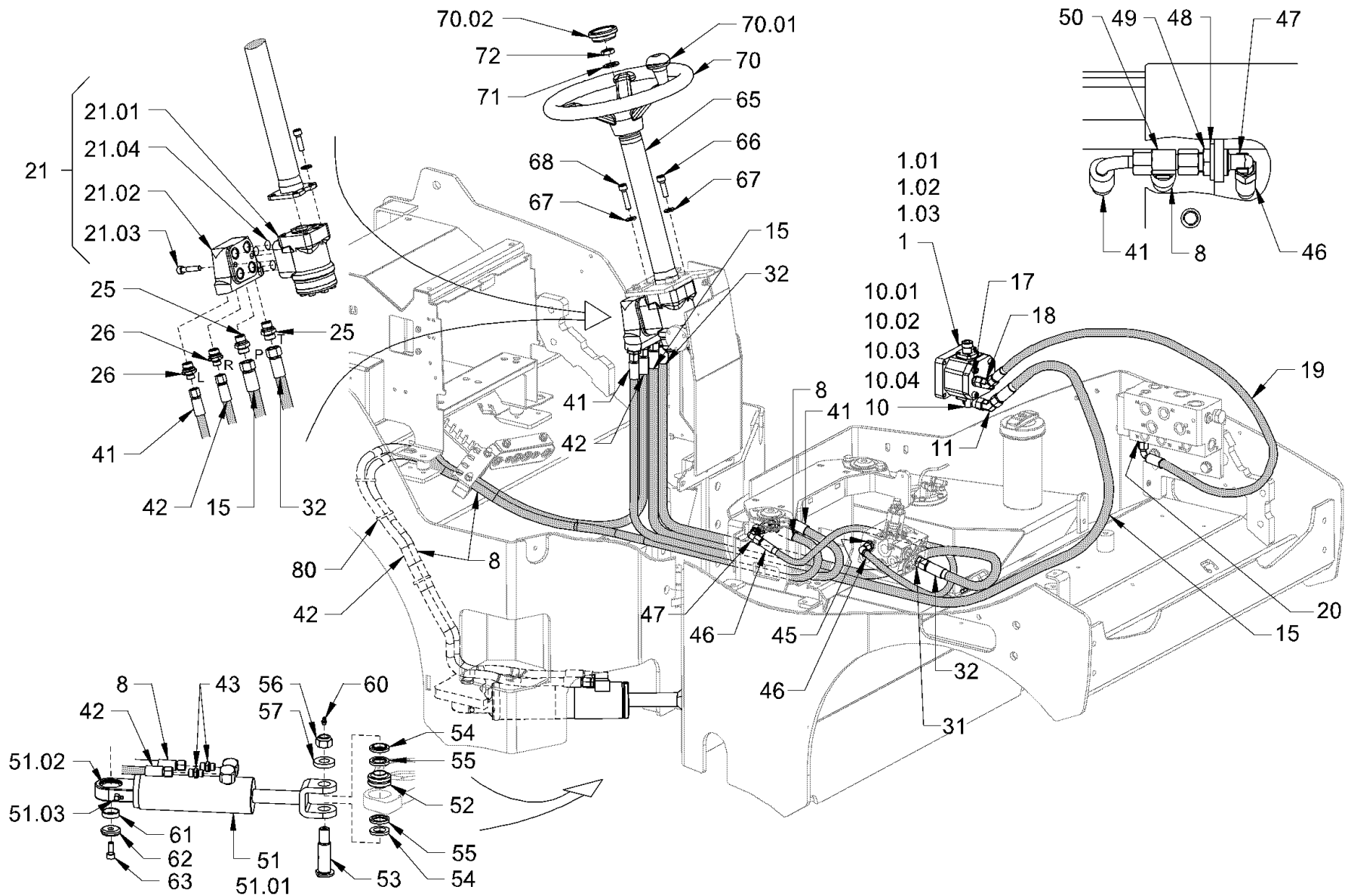

Baureihe: H200
 Series: H200
 Código der serie: H200
 Code de série: H200

Gruppe: 09.05.00 / 00
 Assembly: 09.05.00 / 00
 Grupo: 2090677
 Groupe:

Benennung: **LENKUNG**
 Designation: **STEERING**
 Denominación: **DIRECCIÓN**
 Dénomination: **DIRECTION**

17/03/2020
 Seite 246



Position Item Posición Position	Teile-Nr. Part No. Referencia Référence	Gültig für Valid for Válido para Valable	Menge Quantity Cantidad Quantité	Einheit Unit Unidad Unité	Benennung	Designation	Denominación	Dénomination
49	317985	1-9999	1	PC	SECHSKANTMUTTER	HEXAGONAL NUT	TUERCA HEXAGONAL	ECROU HEXAGONAL
50	353620	1-9999	1	PC	WINKELSTUTZEN EINSTELLBAR	ELBOW ADJUSTABLE	RACOR ANGULAR AJUSTABLE	RACCORD COUDÉ AJUSTABLE
51	2051166	1-9999	1	PC	HYDRAULIKZYLINDER	HYDRAULIC CYLINDER	CILINDRO HIDRÁULICO	CYLINDRE HYDRAULIQUE
51.01	1456830	1-9999	1	PC	DICHTSATZ	SET OF SEALS	KIT DE JUNTAS	KIT DE JOINTS
51.02	1252925	1-9999	1	PC	RADIALGELENKLAGER	RADIAL ROD END BEARING	COJINETE ARTICULACIÓN RADIAL	PALIER À BASCULE RADIALE
51.03	210080	1-9999	1	PC	SCHMIERNIPPEL M8X1	GREASING NIPPLE M8X1	ENGRASADOR M8X1	GRAISSEUR M8X1
52	2028707	1-9999	1	PC	RADIALGELENKLAGER	RADIAL ROD END BEARING	COJINETE ARTICULACIÓN RADIAL	PALIER À BASCULE RADIALE
53	2028703	1-9999	1	PC	BOLZEN	BOLT	BULÓN	BOULON
54	1407597	1-9999	2	PC	DISTANZRING	DISTANCE RING	CASQUILLO DISTANCIADOR	DOUILLE D'ÉCARTEMENT
55	371424	1-9999	2	PC	DICHTUNG	SEALING	JUNTA	JOINT
56	2127027	1-9999	1	PC	SECHSKANTMUTTER	HEXAGONAL NUT	TUERCA HEXAGONAL	ECROU HEXAGONAL
57	2173175	1-9999	1	PC	SICHERUNGSSCHEIBE	LOCKING WASHER	DISCO DE SEGURIDAD	RONDELLE D'ARRÊT
60	210064	1-9999	1	PC	SCHMIERNIPPEL	GREASING NIPPLE	ENGRASADOR	GRAISSEUR
61	2032889	1-9999	1	PC	DISTANZRING	DISTANCE RING	CASQUILLO DISTANCIADOR	DOUILLE D'ÉCARTEMENT
62	1479881	1-9999	1	PC	U-SCHEIBE	U-WASHER	DISCO EN U	RONDELLE
63	312886	1-9999	1	PC	ZYLINDERSCHRAUBE	CHEESE-HEAD SCREW	TORNILLO CILÍNDRICO	VIS À TÊTE CYLINDRIQUE
65	2141425	1-9999	1	PC	LENKSÄULE	STEERING COLUMN	COLUMNA DE DIRECCIÓN	COLONNE DE DIRECTION
66	283681	1-9999	2	PC	ZYLINDERSCHRAUBE	CHEESE-HEAD SCREW	TORNILLO CILÍNDRICO	VIS À TÊTE CYLINDRIQUE
67	2175174	1-9999	4	PC	SICHERUNGSSCHEIBE	LOCKING WASHER	DISCO DE SEGURIDAD	RONDELLE D'ARRÊT
68	214671	1-9999	2	PC	ZYLINDERSCHRAUBE	CHEESE-HEAD SCREW	TORNILLO CILÍNDRICO	VIS À TÊTE CYLINDRIQUE
70	2041128	1-9999	1	PC	LENKRAD	STEERING WHEEL	VOLANTE	VOLANT
70.01	2079481	1-9999	1	PC	DREHGRIFF	TURNING HANDLE	MANECILLA GIRATORIA	POIGNÉE TOURNANTE
70.02	2079486	1-9999	1	PC	DECKEL	LID	TAPA	COUVERCLE
71	216623	1-9999	1	PC	SCHEIBE	WASHER	ARANDELA	RONDELLE
72	239666	1-9999	1	PC	SECHSKANTMUTTER	HEXAGONAL NUT	TUERCA HEXAGONAL	ECROU HEXAGONAL
80	267341	1-9999	10	PC	KABELBINDER	WIRE FASTENER	SUJETACABLES	ATTACHE DE CÂBLE

Baureihe: Series: Código der serie: Code de série:	H200	Gruppe: Assembly: Grupo: Groupe:	09.05.00 / 00 2090677	Benennung: Designation: Denominación: Dénomination:	LENKUNG STEERING DIRECCIÓN DIRECTION	17/03/2020 Seite 247	
-------------------------------------------------------------	------	-------------------------------------------	--------------------------	--------------------------------------------------------------	---------------------------------------------------------------------------	-------------------------	---------------------------------------------------------------------------------------

VORN
FRONT
AVANT
DELANTE

HINTEN
REAR
ARRIÈRE
DETRÁS

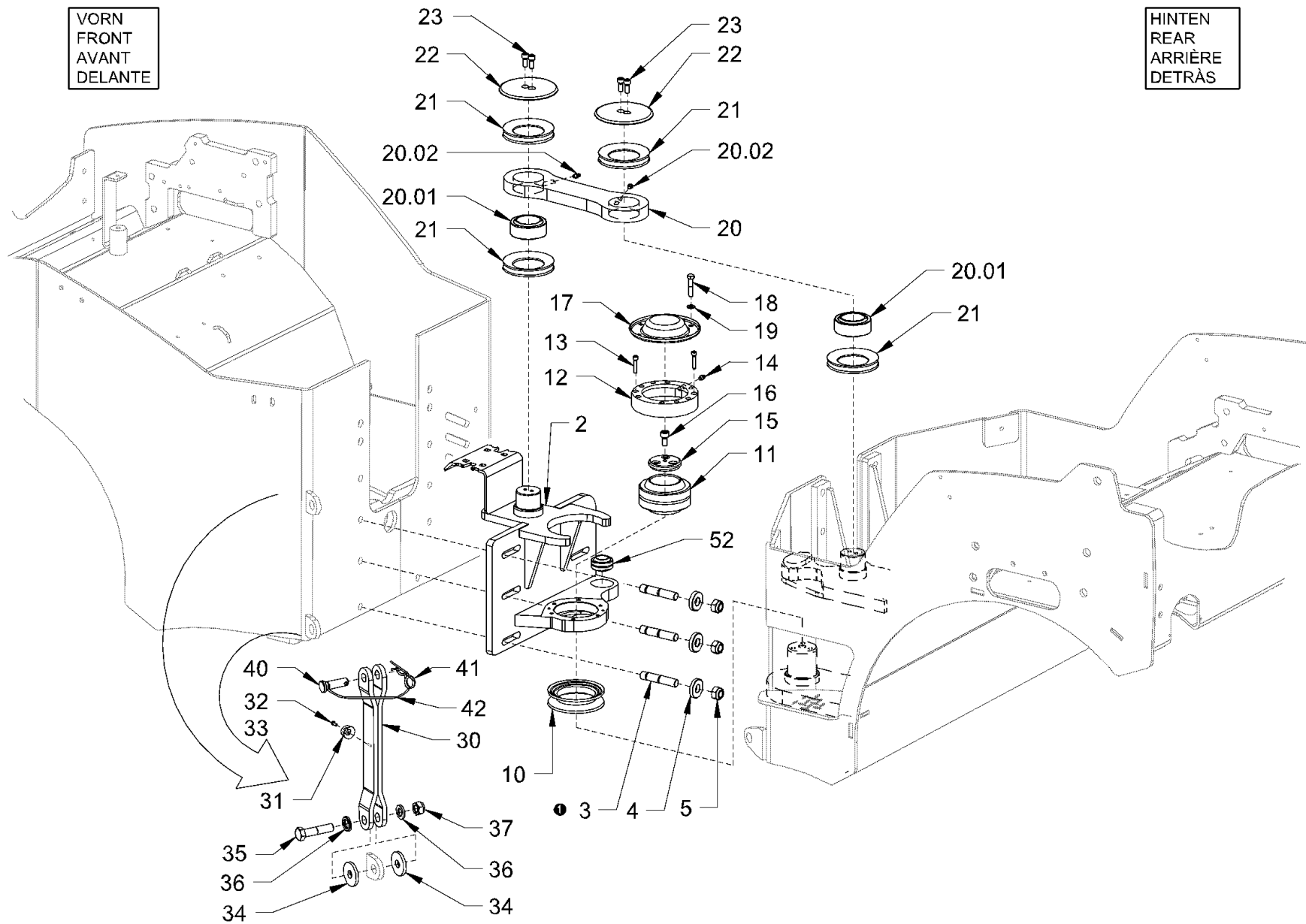

Baureihe: H200
Series:
Código der serie:
Code de série:

Gruppe: 09.01.00 / 00
Assembly:
Grupo: 2161097
Groupe:

Benennung: **KNICK-PENDELGELENK**
Designation: **CENTRE PIVOT ASSEMBLY**
Denominación: **ARTICULACIÓN PENDULAR DEL CODO**
Dénomination: **ARTICULATION CENTRALE**

17/03/2020
Seite 248



Position Item Posición Position	Teile-Nr. Part No. Referencia Référence	Gültig für Valid for Válido para Valable	Menge Quantity Cantidad Quantité	Einheit Unit Unidad Unité	Benennung	Designation	Denominación	Dénomination
2	2050683	1-9999	1	PC	PENDELGELENK	PENDULUM JOINT	ARTICULACIÓN PENDULAR	ARTICULATION À PEDULE
3	2162103	1-9999	6	PC	STIFTSCHRAUBE	STUD SCREW	ESPÁRRAGO	GOUJON FILETÉ
4	2235850	1-9999	6	PC	SCHEIBE	WASHER	ARANDELA	RONDELLE
5	2127024	1-9999	6	PC	SECHSKANTMUTTER	HEXAGONAL NUT	TUERCA HEXAGONAL	ECROU HEXAGONAL
10	2028802	1-9999	1	PC	DICHTRING	SEALING RING	ANILLO DE JUNTA	BAGUE À LÈVRES
11	394742	1-9999	1	PC	GELENKLAGER	ROD END BALL JOINT	COJINETE ARTICULADO	ARTICULATION À ROTULE
12	2028799	1-9999	1	PC	KLEMMSTÜCK	CLAMPING PIECE	MORDAZA	PIÈCE DE SERRAGE
13	1210076	1-9999	2	PC	ZYLINDERSCHRAUBE	CHEESE-HEAD SCREW	TORNILLO CILÍNDRICO	VIS À TÊTE CYLINDRIQUE
14	210064	1-9999	1	PC	SCHMIERNIPPEL	GREASING NIPPLE	ENGRASADOR	GRAISSEUR
15	2028798	1-9999	1	PC	KLEMMSTÜCK	CLAMPING PIECE	MORDAZA	PIÈCE DE SERRAGE
16	214434	1-9999	3	PC	ZYLINDERSCHRAUBE	CHEESE-HEAD SCREW	TORNILLO CILÍNDRICO	VIS À TÊTE CYLINDRIQUE
17	2055541	1-9999	1	PC	DECKEL	LID	TAPA	COUVERCLE
18	2546487	1-9999	6	PC	SECHSKANTSCHRAUBE	HEXAGON SCREW	TORNILLO HEXAGONAL	VIS HEXAGONALE
19	2175172	1-9999	6	PC	SICHERUNGSSCHEIBE	LOCKING WASHER	DISCO DE SEGURIDAD	RONDELLE D'ARRÊT
20	2028800	1-9999	1	PC	PENDEL	PENDULUM SUSPENSION	BIELA DE SUSPENSIÓN	SUSPENSION DU PENDULE
20.01	1295462	1-9999	2	PC	RADIALGELENKLAGER	RADIAL ROD END BEARING	COJINETE ARTICULACIÓN RADIAL	PALIER À BASCULE RADIALE
20.02	210064	1-9999	2	PC	SCHMIERNIPPEL	GREASING NIPPLE	ENGRASADOR	GRAISSEUR
21	2026600	1-9999	4	PC	DICHTRING	SEALING RING	ANILLO DE JUNTA	BAGUE À LÈVRES
22	2028801	1-9999	2	PC	KLEMMSTÜCK	CLAMPING PIECE	MORDAZA	PIÈCE DE SERRAGE
23	214426	1-9999	4	PC	ZYLINDERSCHRAUBE	CHEESE-HEAD SCREW	TORNILLO CILÍNDRICO	VIS À TÊTE CYLINDRIQUE
30	2068869	1-9999	1	PC	KNICKSPERRE	SAFETY STRUT	BLOQUEO DE PANDEO	BARRE DE BLOCAGE
31	267864	1-9999	1	PC	RUNDPUFFER	RUBBER BUFFER	TAMPÓN REDONDO	BUTOIR
32	393053	1-9999	1	PC	LINSENENKSCHRAUBE	RAISED COUNTERSUNK HEAD SCREW	TORNILLO AVELLANADO DE LENTE	VIS À TÊTE FRAISÉE BOMBÉE
33	2175169	1-9999	1	PC	SICHERUNGSSCHEIBE	LOCKING WASHER	DISCO DE SEGURIDAD	RONDELLE D'ARRÊT
34	1541536	1-9999	2	PC	GUMMISCHEIBE	RUBBER WASHER	ARANDELA DE GOMA	RONDELLE EN CAOUTCHOUC
35	1213806	1-9999	1	PC	SECHSKANTSCHRAUBE	HEXAGON SCREW	TORNILLO HEXAGONAL	VIS HEXAGONALE
36	2175178	1-9999	2	PC	SICHERUNGSSCHEIBE	LOCKING WASHER	DISCO DE SEGURIDAD	RONDELLE D'ARRÊT
37	2534259	1-9999	1	PC	SICHERUNGSMUTTER	SAFETY NUT	TUERCA DE SEGURIDAD	CONTRE-ÉCROU
40	2050238	1-9999	1	PC	BOLZEN	BOLT	BULÓN	BOULON
41	2031040	1-9999	1	PC	FEDERSPLINT	W-CLIP	PASADOR DE HORQUILLA	GOUPILLE FENDUE À RESSORT
42	1265849	1-9999	1	PC	SICHERUNGSSCHNUR	SAFETY CORD	CORDÓN DE SEGURIDAD	CORDON DE SÉCURITÉ
52	2028707	1-9999	1	PC	RADIALGELENKLAGER	RADIAL ROD END BEARING	COJINETE ARTICULACIÓN RADIAL	PALIER À BASCULE RADIALE

Baureihe: Series: Código der serie: Code de série:	H200	Gruppe: Assembly: Grupo: Groupe:	09.01.00 / 00 2161097	Benennung: Designation: Denominación: Dénomination:	KNICK-PENDELGELENK CENTRE PIVOT ASSEMBLY ARTICULACIÓN PENDULAR DEL CODO ARTICULATION CENTRALE	17/03/2020 Seite 249	
-------------------------------------------------------------	-------------	-------------------------------------------	----------------------------------------	--------------------------------------------------------------	------------------------------------------------------------------------------------------------------------------------------------	---------------------------------------	---------------------------------------------------------------------------------------

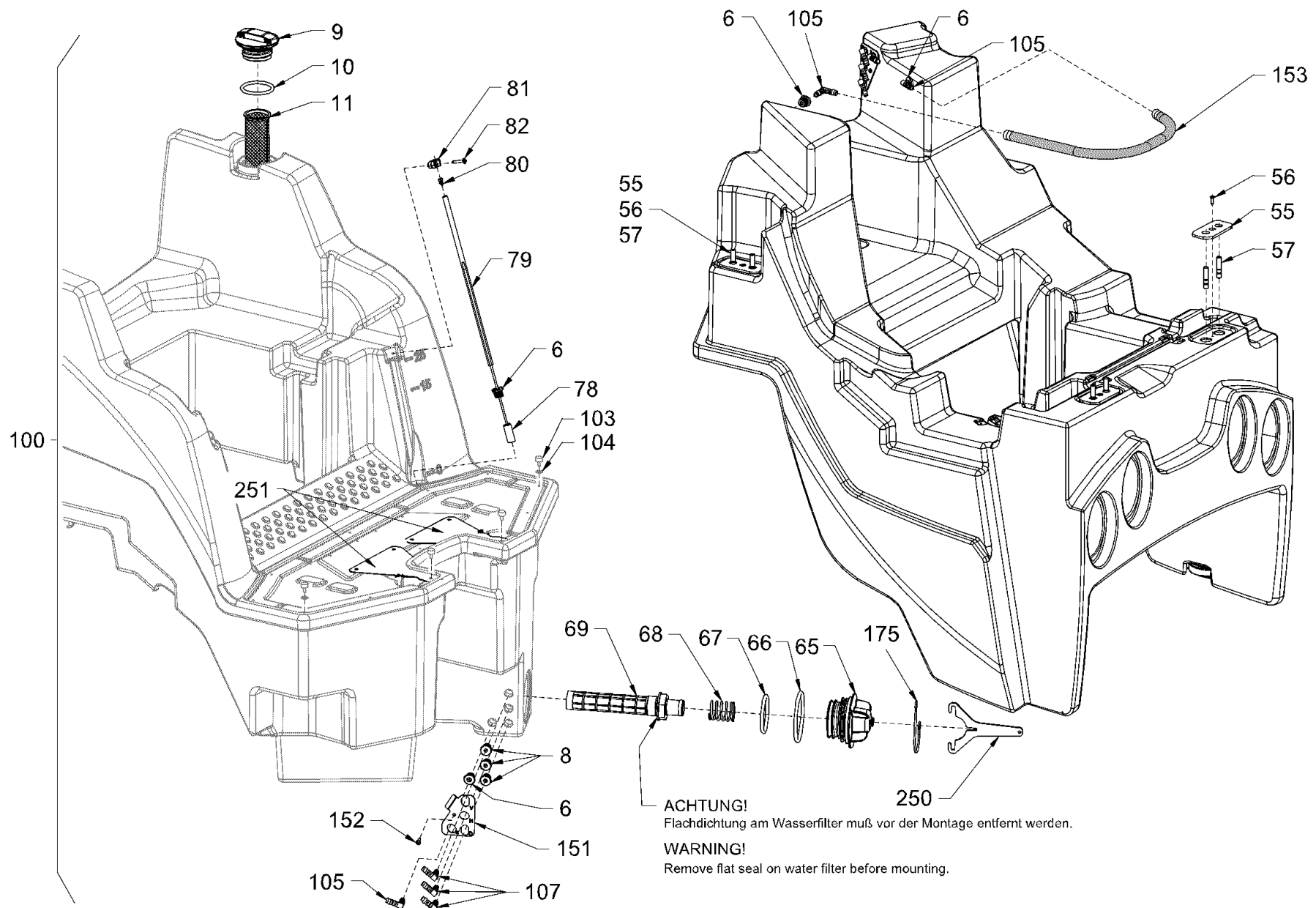

Baureihe: H200
 Series: H200
 Código der serie: H200
 Code de série: H200

Gruppe: 12.10.11 / 00
 Assembly: 12.10.11 / 00
 Grupo: 2062151
 Groupe: 2062151

Benennung: WASSERBERIESELUNG HD 10VV/VO, HD 12VV/VO
 Designation: SPRINKLING HD 10VV/VO, HD 12VV/VO
 Denominación: ROCIADO DE AGUA HD 10VV/VO, HD 12VV/VO
 Dénomination: ARROSAGE HD 10VV/VO, HD 12VV/VO

17/03/2020
 Seite 250



Position Item Posición Position	Teile-Nr. Part No. Referencia Référence	Gültig für Valid for Válido para Valable	Menge Quantity Cantidad Quantité	Einheit Unit Unidad Unité	Benennung	Designation	Denominación	Dénomination
6	2034842	1-9999	4	PC	GUMMITÜLLE	RUBBER SPOUT	BOQUILLA DE GOMA	DOUILLE EN CAOUTCHOUC
8	2034841	1-9999	3	PC	GUMMITÜLLE	RUBBER SPOUT	BOQUILLA DE GOMA	DOUILLE EN CAOUTCHOUC
9	2032602	1-9999	1	PC	TANKDECKEL	TANK CAP	TAPA DEL DEPÓSITO	BOUCHON RÉSERVOIR
10	2043665	1-9999	1	PC	O-RING	O-RING SEAL	ANILLO TOROÏDAL	JOINT TORIQUE
11	2049255	1-9999	1	PC	SIEB	STRAINER	TAMIZ	TAMIS
55	1520482	1-9999	4	PC	BLECH	METAL PLATE	CHAPA	TÔLE
56	2039533	1-9999	4	PC	BLECHSCHRAUBE	SHEET METAL SCREW	TORNILLO DE CHAPA	VIS À TÔLE
57	2179926	1-9999	8	PC	STIFTSCHRAUBE	STUD SCREW	ESPÁRRAGO	GOUJON FILETÉ
65	2031438	1-9999	1	PC	ABLASSSTOPFEN	DRAIN PLUG	TAPÓN DE DESAGÜE	BOUCHON DE DÉCHARGE
66	2035816	1-9999	1	PC	O-RING	O-RING SEAL	ANILLO TOROÏDAL	JOINT TORIQUE
67	2035815	1-9999	1	PC	O-RING	O-RING SEAL	ANILLO TOROÏDAL	JOINT TORIQUE
68	2035783	1-9999	1	PC	DRUCKFEDER	COMPRESSION SPRING	MUELLE DE PRESIÓN	RESSORT DE PRESSION
69	2033909	1-9999	1	PC	SIEB	STRAINER	TAMIZ	TAMIS
78	2069394	1-9999	1	PC	SCHWIMMER	FLOAT	FLOTADOR	FLOTTEUR
79	2069393	1-9999	1	PC	SCHAUGLAS	INSPECTION GLASS	MIRILLA	REGARD
80	1298216	1-9999	1	PC	VERSCHLUSSSTOPFEN	FILLER CAP	TAPÓN DE CIERRE	BOUCHON
81	2036738	1-9999	1	PC	ROHRSCHELLE	PIPE CLIP	ABRAZADERA	COLLIER DE SERRAGE
82	2049853	1-9999	1	PC	BLECHSCHRAUBE	SHEET METAL SCREW	TORNILLO DE CHAPA	VIS À TÔLE
100	2568486	1-9999	1	PC	WASSERTANK KOMPL.,POS.1-99	WATER TANK COMPL.,POS.1-99	DEPÓSITO DE AGUA COMPL., POS.1-99	RÉSERVOIR D'EAU COMPL., POS.1-99
103	2143741	1-9999	4	PC	SCHWINGMETALLPUFFER	RUBBER METAL BUFFER	TOPE DE CAUCHO-METAL	SILENTBLOC EN MÉTAL-CAOUTCHOUC
104	350389	1-9999	2	PC	SCHEIBE	WASHER	ARANDELA	RONDELLE
105	1232541	1-9999	3	PC	WINKELSTUTZEN	ELBOW	CODO	RACCORD COUDÉ
107	1202510	1-9999	3	PC	WINKELSTUTZEN	ELBOW	CODO	RACCORD COUDÉ
151	2040459	1-9999	1	PC	BLECH	METAL PLATE	CHAPA	TÔLE
152	2039533	1-9999	1	PC	BLECHSCHRAUBE	SHEET METAL SCREW	TORNILLO DE CHAPA	VIS À TÔLE
153	614170	1-9999	0,65	M	SCHLAUCH	HOSE	MANGUERA	TUYAU FLEXIBLES
175	1265849	1-9999	1	PC	SICHERUNGSSCHNUR	SAFETY CORD	CORDÓN DE SEGURIDAD	CORDON DE SÉCURITÉ
250	2058371	1-9999	1	PC	SCHLÜSSEL	KEY	LLAVE	CLÉ
251	2158934	1-9999	2	PC	ABDECKBLECH	COVER SHEET	CHAPA DE RECUBRIMIENTO	TÔLE DE RECOUVREMENT

Baureihe: Series: Código der serie: Code de série:	H200	Gruppe: Assembly: Grupo: Groupe:	12.10.11 / 00 2062151	Benennung: Designation: Denominación: Dénomination:	WASSERBERIESELUNG HD 10VV/VO, HD 12VV/VO SPRINKLING HD 10VV/VO, HD 12VV/VO ROCIADO DE AGUA HD 10VV/VO, HD 12VV/VO ARROSAGE HD 10VV/VO, HD 12VV/VO	17/03/2020 Seite 251	
-------------------------------------------------------------	------	-------------------------------------------	--------------------------	--------------------------------------------------------------	----------------------------------------------------------------------------------------------------------------------------------------------------------------------------------------	---------------------------------------	---------------------------------------------------------------------------------------

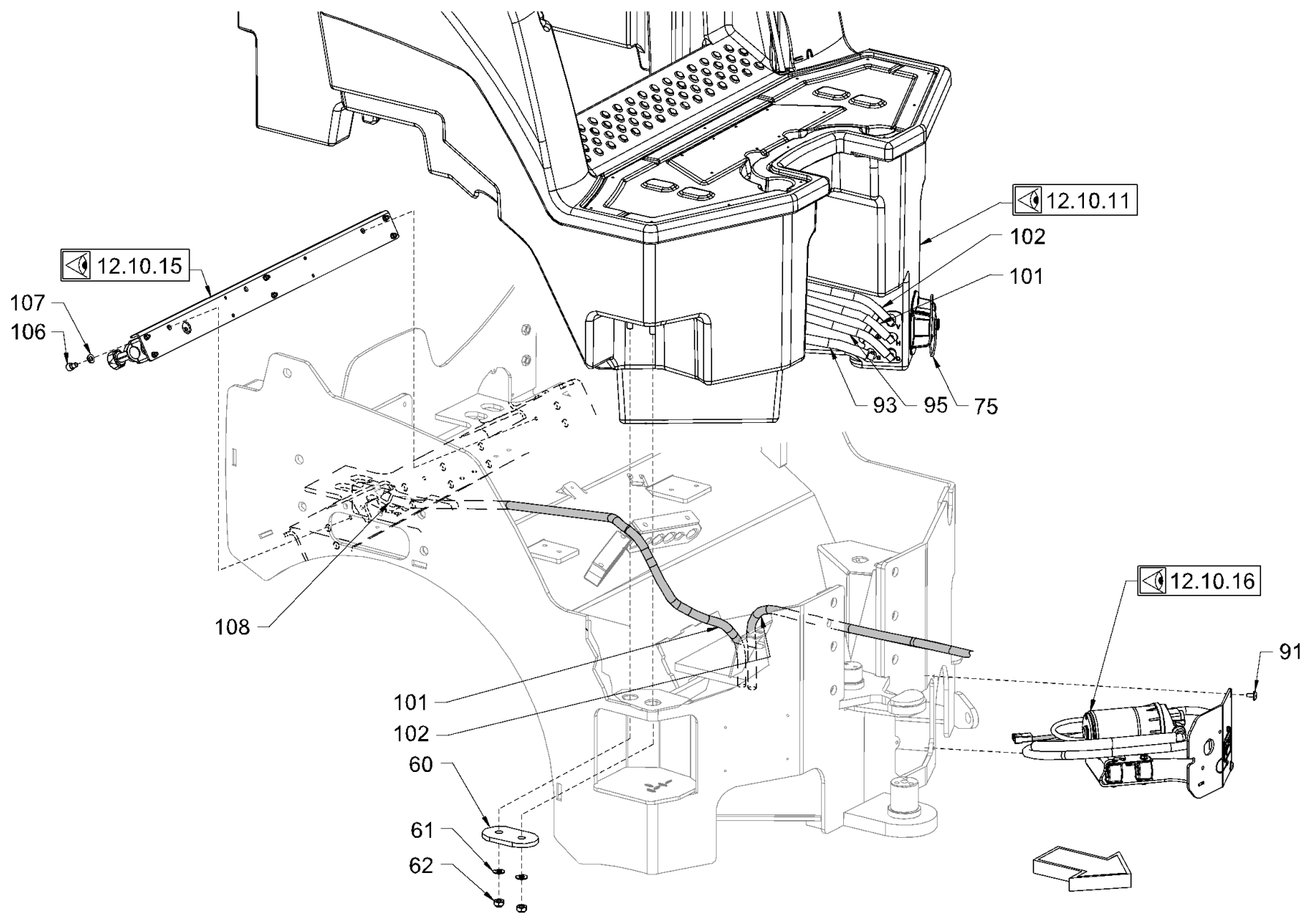

Baureihe: H200
 Series: H200
 Código der serie: H200
 Code de série: H200

Gruppe: 12.10.12 / 00
 Assembly: 12.10.12 / 00
 Grupo: 2062152
 Groupe: 2062152

Benennung: WASSERBERIESELUNG HD 10VV/VO, HD 12VV/VO
 Designation: SPRINKLING HD 10VV/VO, HD 12VV/VO
 Denominación: ROCIADO DE AGUA HD 10VV/VO, HD 12VV/VO
 Dénomination: ARROSAGE HD 10VV/VO, HD 12VV/VO

17/03/2020
 Seite 252



Position Item Posición Position	Teile-Nr. Part No. Referencia Référence	Gültig für Valid for Válido para Valable	Menge Quantity Cantidad Quantité	Einheit Unit Unidad Unité	Benennung	Designation	Denominación	Dénomination
60	1520814	1-9999	4	PC	BLECH	METAL PLATE	CHAPA	TÔLE
61	2175174	1-9999	8	PC	SICHERUNGSSCHEIBE	LOCKING WASHER	DISCO DE SEGURIDAD	RONDELLE D'ARRÊT
62	2127021	1-9999	8	PC	SECHSKANTMUTTER	HEXAGONAL NUT	TUERCA HEXAGONAL	ECROU HEXAGONAL
75	1265849	1-9999	1	PC	SICHERUNGSSCHNUR	SAFETY CORD	CORDÓN DE SEGURIDAD	CORDON DE SÉCURITÉ
91	2111993	1-9999	3	PC	SICHERUNGSSCHRAUBE	SAFETY SCREW	TORNILLO DE SEGURIDAD	VIS DE FIXATION
93	614170	1-9999	0,50	M	SCHLAUCH	HOSE	MANGUERA	TUYAU FLEXIBLES
95	1300881	1-9999	0,80	M	SCHLAUCH	HOSE	MANGUERA	TUYAU FLEXIBLES
101	1300881	1-9999	1,60	M	SCHLAUCH	HOSE	MANGUERA	TUYAU FLEXIBLES
102	1300881	1-9999	2,10	M	SCHLAUCH	HOSE	MANGUERA	TUYAU FLEXIBLES
106	2175172	1-9999	6	PC	SICHERUNGSSCHEIBE	LOCKING WASHER	DISCO DE SEGURIDAD	RONDELLE D'ARRÊT
107	214361	1-9999	6	PC	ZYLINDERSCHRAUBE	CHEESE-HEAD SCREW	TORNILLO CILÍNDRICO	VIS À TÊTE CYLINDRIQUE
108	225770	1-9999	2	PC	SCHLAUCHSCHELLE	HOSE CLAMP	ABRAZADERA	COLLIER DE SERRAGE

VORN
FRONT
AVANT
DELANTE

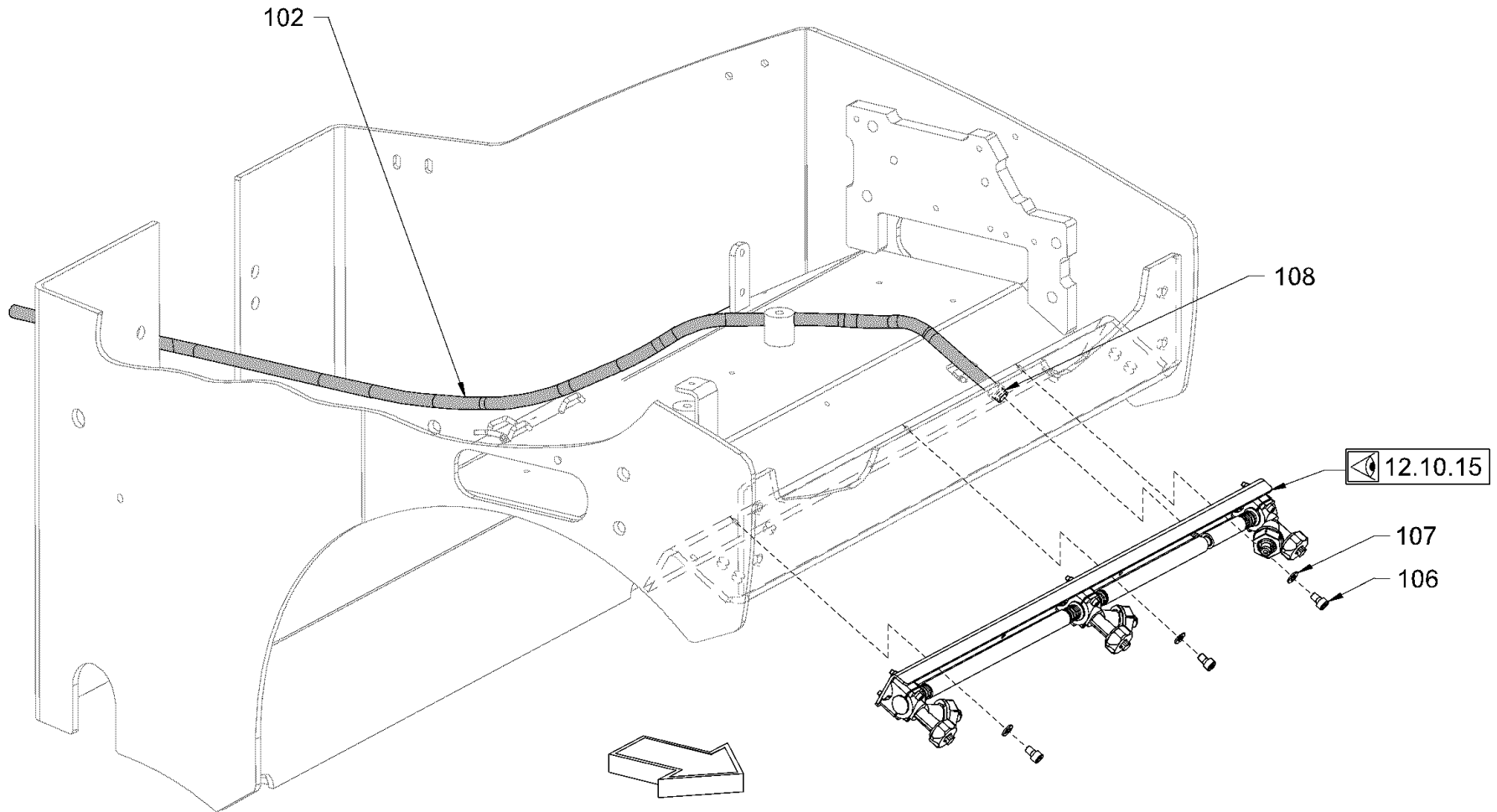

Baureihe: H200
Series:
Código der serie:
Code de série:

Gruppe: 12.10.13 / 00
Assembly:
Grupo: 2062162
Groupe:

Benennung: WASSERBERIESELUNG HD 10VV/VO, HD 12VV/VO
Designation: SPRINKLING HD 10VV/VO, HD 12VV/VO
Denominación: ROCIADO DE AGUA HD 10VV/VO, HD 12VV/VO
Dénomination: ARROSAGE HD 10VV/VO, HD 12VV/VO

17/03/2020
Seite 254



<i>Position Item Posición Position</i>	<i>Teile-Nr. Part No. Referencia Référence</i>	<i>Gültig für Valid for Válido para Valable</i>	<i>Menge Quantity Cantidad Quantité</i>	<i>Einheit Unit Unidad Unité</i>	<i>Benennung</i>	<i>Designation</i>	<i>Denominación</i>	<i>Dénomination</i>
102	1300881	1-9999	2,10	M	SCHLAUCH	HOSE	MANGUERA	TUYAU FLEXIBLES
106	214361	1-9999	6	PC	ZYLINDERSCHRAUBE	CHEESE-HEAD SCREW	TORNILLO CILÍNDRICO	VIS À TÊTE CYLINDRIQUE
107	2175172	1-9999	6	PC	SICHERUNGSSCHEIBE	LOCKING WASHER	DISCO DE SEGURIDAD	RONDELLE D'ARRÊT
108	225770	1-9999	2	PC	SCHLAUCHSCHELLE	HOSE CLAMP	ABRAZADERA	COLLIER DE SERRAGE

<i>Baureihe:</i> <i>Series:</i> <i>Código der serie:</i> <i>Code de série:</i>	H200	<i>Gruppe:</i> <i>Assembly:</i> <i>Grupo:</i> <i>Groupe:</i>	12.10.13 / 00 2062162	<i>Benennung:</i> <i>Designation:</i> <i>Denominación:</i> <i>Dénomination:</i>	WASSERBERIESELUNG HD 10VV/VO, HD 12VV/VO SPRINKLING HD 10VV/VO, HD 12VV/VO ROCIADO DE AGUA HD 10VV/VO, HD 12VV/VO ARROSAGE HD 10VV/VO, HD 12VV/VO	17/03/2020 Seite 255	
-----------------------------------------------------------------------------------------	------	-----------------------------------------------------------------------	--------------------------	------------------------------------------------------------------------------------------	----------------------------------------------------------------------------------------------------------------------------------------------------------------------------------------	--------------------------------	---------------------------------------------------------------------------------------

HINTEN
REAR
ARRIÈRE
DETRÁS

VORN
FRONT
AVANT
DELANTE

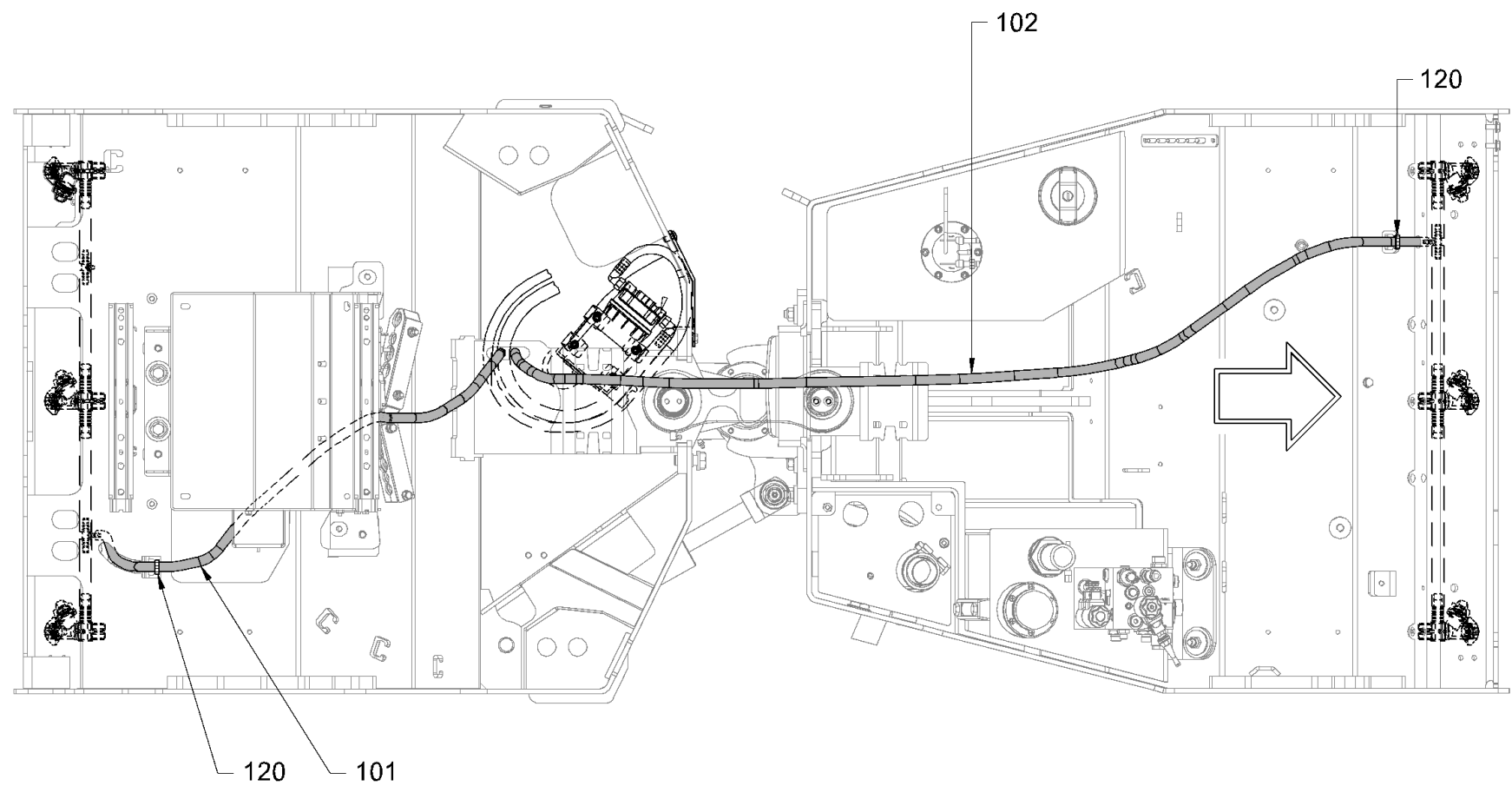

Baureihe: H200
Series:
Código der serie:
Code de série:

Gruppe: 12.10.14 / 00
Assembly:
Grupo: 2062185
Groupe:

Benennung: **WASSERBERIESELUNG HD 10VV/VO, HD 12VV/VO**
Designation: **SPRINKLING HD 10VV/VO, HD 12VV/VO**
Denominación: **ROCIADO DE AGUA HD 10VV/VO, HD 12VV/VO**
Dénomination: **ARROSAGE HD 10VV/VO, HD 12VV/VO**

17/03/2020
Seite 256



Position Item Posición Position	Teile-Nr. Part No. Referencia Référence	Gültig für Valid for Válido para Valable	Menge Quantity Cantidad Quantité	Einheit Unit Unidad Unité	Benennung	Designation	Denominación	Dénomination
101	1300881	1-9999	1,60	M	SCHLAUCH	HOSE	MANGUERA	TUYAU FLEXIBLES
102	1300881	1-9999	2,10	M	SCHLAUCH	HOSE	MANGUERA	TUYAU FLEXIBLES
120	380687	1-9999	30	PC	KABELBINDER	WIRE FASTENER	SUJETACABLES	ATTACHE DE CÂBLE

Baureihe: Series: Código der serie: Code de série:	H200	Gruppe: Assembly: Grupo: Groupe:	12.10.14 / 00 2062185	Benennung: Designation: Denominación: Dénomination:	WASSERBERIESELUNG HD 10VV/VO, HD 12VV/VO SPRINKLING HD 10VV/VO, HD 12VV/VO ROCIADO DE AGUA HD 10VV/VO, HD 12VV/VO ARROSAGE HD 10VV/VO, HD 12VV/VO	17/03/2020 Seite 257	
-------------------------------------------------------------	-------------	-------------------------------------------	----------------------------------------	--------------------------------------------------------------	----------------------------------------------------------------------------------------------------------------------------------------------------------------------------------------	---------------------------------------	---------------------------------------------------------------------------------------

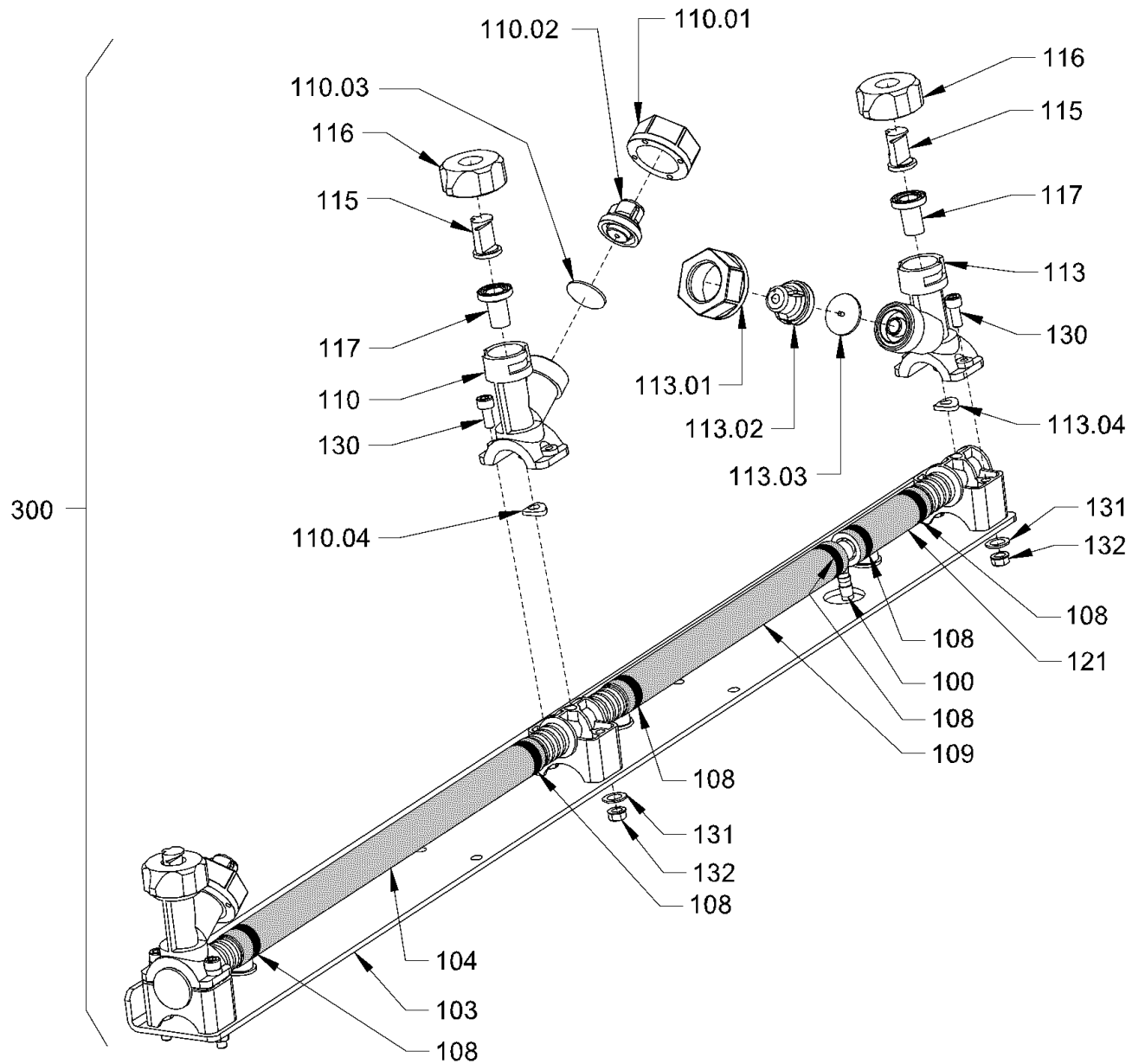

Baureihe: H200
 Series: H200
 Código der serie: H200
 Code de série: H200

Gruppe: 12.10.15 / 00
 Assembly: 12.10.15 / 00
 Grupo: 2062205
 Groupe: 2062205

Benennung: **WASSERBERIESELUNG HD 10VV/VO, HD 12VV/VO**
 Designation: **SPRINKLING HD 10VV/VO, HD 12VV/VO**
 Denominación: **ROCIADO DE AGUA HD 10VV/VO, HD 12VV/VO**
 Dénomination: **ARROSAGE HD 10VV/VO, HD 12VV/VO**

17/03/2020
 Seite 258



Position Item Posición Position	Teile-Nr. Part No. Referencia Référence	Gültig für Valid for Válido para Valable	Menge Quantity Cantidad Quantité	Einheit Unit Unidad Unité	Benennung	Designation	Denominación	Dénomination
100	2035800	1-9999	1	PC	T-REDUZIERUNG	T-REDUCING SOCKET	REDUCTOR EN T	RÉDUCTEUR EN T
103	2066887	1-9999	1	PC	HALTEWINKEL	ANGLE BRACKET	ARBOL ACANALADO	ARBRE CANNELÉ
104	607441	1-9999	0,29	M	SCHLAUCH	HOSE	MANGUERA	TUYAU FLEXIBLES
108	233102	1-9999	6	PC	SCHLAUCHSCHELLE	HOSE CLAMP	ABRAZADERA	COLLIER DE SERRAGE
109	607441	1-9999	0,18	M	SCHLAUCH	HOSE	MANGUERA	TUYAU FLEXIBLES
110	2039309	1-9999	1	PC	DÜSENHALTER KOMPL.	NOZZLE HOLDER COMPL.	SOPORTE DE TOBERA COMPL.	PORTE-INJECTEUR COMPL.
110.01	1236059	1-9999	1	PC	ÜBERWURFMUTTER	UNION NUT	TUERCA ROSCADA	ECROU-RACCORD
110.02	1297198	1-9999	1	PC	MEMBRANHALTER	MEMBRANE HOLDER	SOPORTE DE MEMBRANA	PORTE-MEMBRANE
110.03	1236040	1-9999	1	PC	MEMBRAN	MEMBRANE	MEMBRANAS	MEMBRANE
110.04	2025909	1-9999	1	PC	DICHTRING	SEALING RING	ANILLO DE JUNTA	BAGUE À LÈVRES
113	2035958	1-9999	2	PC	DÜSENHALTER KOMPL.	NOZZLE HOLDER COMPL.	SOPORTE DE TOBERA COMPL.	PORTE-INJECTEUR COMPL.
113.01	1236059	1-9999	1	PC	ÜBERWURFMUTTER	UNION NUT	TUERCA ROSCADA	ECROU-RACCORD
113.02	1297198	1-9999	1	PC	MEMBRANHALTER	MEMBRANE HOLDER	SOPORTE DE MEMBRANA	PORTE-MEMBRANE
113.03	1236040	1-9999	1	PC	MEMBRAN	MEMBRANE	MEMBRANAS	MEMBRANE
113.04	2025909	1-9999	1	PC	DICHTRING	SEALING RING	ANILLO DE JUNTA	BAGUE À LÈVRES
115	1232762	1-9999	3	PC	ZUNGENDÜSE	SPRINKLER NOZZLE	ATOMIZADOR	ATOMISEUR
116	1212273	1-9999	3	PC	MUTTER	NUT	TUERCA	ECROU
117	1212281	1-9999	3	PC	SIEBFILTER	FILTERING SCREEN	TAMIZ FILTRANTE	FILTRE-TAMIS
121	607441	1-9999	0,125	M	SCHLAUCH	HOSE	MANGUERA	TUYAU FLEXIBLES
130	2056415	1-9999	6	PC	ZYLINDERSCHRAUBE	CHEESE-HEAD SCREW	TORNILLO CILÍNDRICO	VIS À TÊTE CYLINDRIQUE
131	354589	1-9999	6	PC	FÄCHERSCHEIBE	SERRATED LOCK WASHER	ARANDELA ELÁSTICA DENTADA	RONDELLE À ÉVENTAIL
132	216054	1-9999	6	PC	SECHSKANTMUTTER	HEXAGONAL NUT	TUERCA HEXAGONAL	ECROU HEXAGONAL
300	2066908	1-9999	2	PC	WASSERBERIESELUNG KOMPL.	SPRINKLING COMPL.	ROCIADO DE AGUA COMPL.	ARROSAGE COMPL.

Baureihe: Series: Código der serie: Code de série:	H200	Gruppe: Assembly: Grupo: Groupe:	12.10.15 / 00 2062205	Benennung: Designation: Denominación: Dénomination:	WASSERBERIESELUNG HD 10VV/VO, HD 12VV/VO SPRINKLING HD 10VV/VO, HD 12VV/VO ROCIADO DE AGUA HD 10VV/VO, HD 12VV/VO ARROSAGE HD 10VV/VO, HD 12VV/VO	17/03/2020 Seite 259	
-------------------------------------------------------------	------	-------------------------------------------	--------------------------	--------------------------------------------------------------	----------------------------------------------------------------------------------------------------------------------------------------------------------------------------------------	-------------------------	---------------------------------------------------------------------------------------

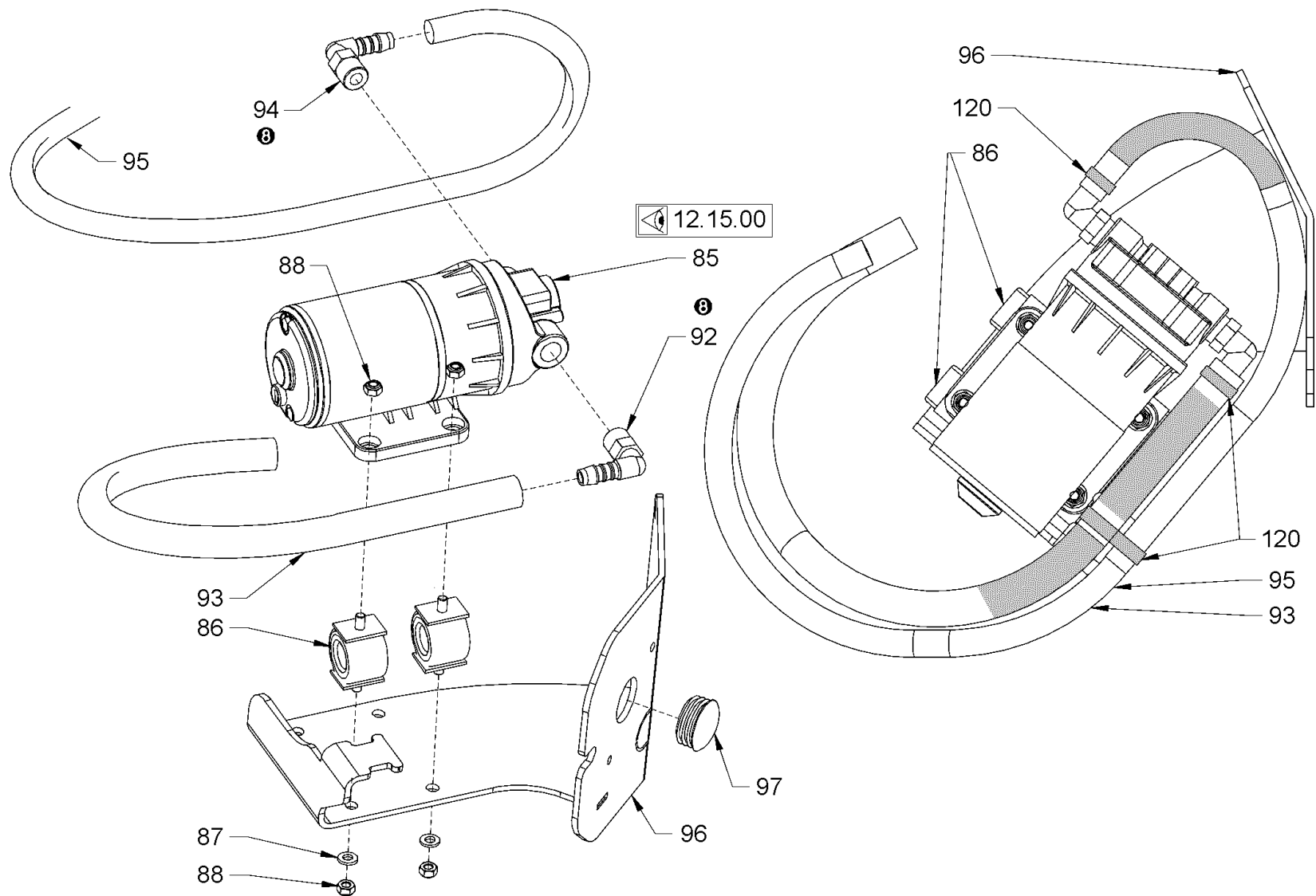

Baureihe: H200
 Series: H200
 Código der serie: H200
 Code de série: H200

Gruppe: 12.10.16 / 00
 Assembly: 12.10.16 / 00
 Grupo: 2088886
 Groupe: 2088886

Benennung: WASSERBERIESELUNG HD 10VV/VO, HD 12VV/VO
 Designation: SPRINKLING HD 10VV/VO, HD 12VV/VO
 Denominación: ROCIADO DE AGUA HD 10VV/VO, HD 12VV/VO
 Dénomination: ARROSAGE HD 10VV/VO, HD 12VV/VO

17/03/2020
 Seite 260



Position Item Posición Position	Teile-Nr. Part No. Referencia Référence	Gültig für Valid for Válido para Valable	Menge Quantity Cantidad Quantité	Einheit Unit Unidad Unité	Benennung	Designation	Denominación	Dénomination
85	851124	1-4740	1	PC	WASSERPUMPE	WATER PUMP	BOMBA DE AGUA	POMPE À EAU
85	2335548	4741-9999	1	PC	WASSERPUMPE	WATER PUMP	BOMBA DE AGUA	POMPE À EAU
86	1232649	1-9999	4	PC	GUMMIFORMTEIL	RUBBER PIECE	PIEZA DE CAUCHO	PIÈCE EN CAOUTCHOUC
87	350389	1-9999	4	PC	SCHEIBE	WASHER	ARANDELA	RONDELLE
88	2127017	1-9999	8	PC	SECHSKANTMUTTER	HEXAGONAL NUT	TUERCA HEXAGONAL	ECROU HEXAGONAL
92	1232576	1-9999	1	PC	WINKELEINSCHRAUBSTUTZEN	ANGLE SCREWED SOCKET	RACOR MACHO HEMBRA DEL CODO	RACCORD COUDÉ
93	614170	1-9999	0,50	M	SCHLAUCH	HOSE	MANGUERA	TUYAU FLEXIBLES
94	1299816	1-9999	1	PC	WINKELEINSCHRAUBSTUTZEN	ANGLE SCREWED SOCKET	RACOR MACHO HEMBRA DEL CODO	RACCORD COUDÉ
95	1300881	1-9999	0,80	M	SCHLAUCH	HOSE	MANGUERA	TUYAU FLEXIBLES
96	2034678	1-9999	1	PC	HALTERUNG	HOLDER SYSTEM	FIJACIÓN	FIXATION
97	353434	1-9999	1	PC	VERSCHLUSSSTOPFEN	FILLER CAP	TAPÓN DE CIERRE	BOUCHON
120	380687	1-9999	6	PC	KABELBINDER	WIRE FASTENER	SUJETACABLES	ATTACHE DE CÂBLE

Baureihe: Series: Código der serie: Code de série:	H200	Gruppe: Assembly: Grupo: Groupe:	12.10.16 / 00 2088886	Benennung: WASSERBERIESELUNG HD 10VV/VO, HD 12VV/VO Designation: SPRINKLING HD 10VV/VO, HD 12VV/VO Denominación: ROCIADO DE AGUA HD 10VV/VO, HD 12VV/VO Dénomination: ARROSAGE HD 10VV/VO, HD 12VV/VO	17/03/2020 Seite 261	
-------------------------------------------------------------	------	-------------------------------------------	--------------------------	--------------------------------------------------------------------------------------------------------------------------------------------------------------------------------------------------------------------------------------------	-------------------------	---------------------------------------------------------------------------------------

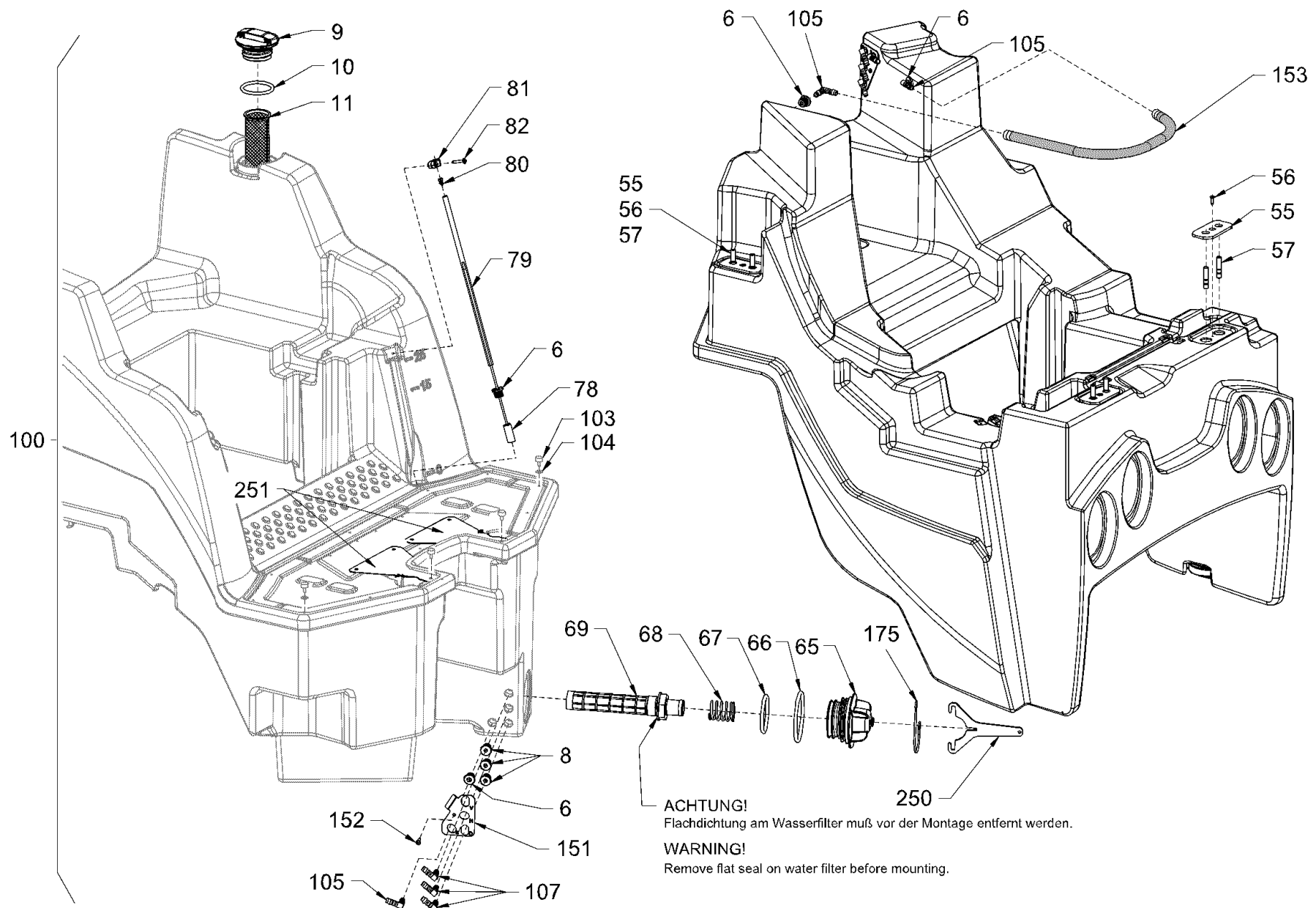

Baureihe: H200
 Series:
 Código der serie:
 Code de série:

Gruppe: 12.10.21 / 00
 Assembly:
 Grupo: 2090679
 Groupe:

Benennung: WASSERBERIESELUNG HD 10VT, HD 12VT
 Designation: SPRINKLING HD 10VT, HD 12VT
 Denominación: ROCIADO DE AGUA HD 10VT, HD 12VT
 Dénomination: ARROSAGE HD 10VT, HD 12VT

17/03/2020
 Seite 262



Position Item Posición Position	Teile-Nr. Part No. Referencia Référence	Gültig für Valid for Válido para Valable	Menge Quantity Cantidad Quantité	Einheit Unit Unidad Unité	Benennung	Designation	Denominación	Dénomination
6	2034842	1-9999	4	PC	GUMMITÜLLE	RUBBER SPOUT	BOQUILLA DE GOMA	DOUILLE EN CAOUTCHOUC
8	2034841	1-9999	3	PC	GUMMITÜLLE	RUBBER SPOUT	BOQUILLA DE GOMA	DOUILLE EN CAOUTCHOUC
9	2032602	1-9999	1	PC	TANKDECKEL	TANK CAP	TAPA DEL DEPÓSITO	BOUCHON RÉSERVOIR
10	2043665	1-9999	1	PC	O-RING	O-RING SEAL	ANILLO TOROÏDAL	JOINT TORIQUE
11	2049255	1-9999	1	PC	SIEB	STRAINER	TAMIZ	TAMIS
55	1520482	1-9999	4	PC	BLECH	METAL PLATE	CHAPA	TÔLE
56	2039533	1-9999	4	PC	BLECHSCHRAUBE	SHEET METAL SCREW	TORNILLO DE CHAPA	VIS À TÔLE
57	2179926	1-9999	8	PC	STIFTSCHRAUBE	STUD SCREW	ESPÁRRAGO	GOUJON FILETÉ
65	2031438	1-9999	1	PC	ABLASSSTOPFEN	DRAIN PLUG	TAPÓN DE DESAGÜE	BOUCHON DE DÉCHARGE
66	2035816	1-9999	1	PC	O-RING	O-RING SEAL	ANILLO TOROÏDAL	JOINT TORIQUE
67	2035815	1-9999	1	PC	O-RING	O-RING SEAL	ANILLO TOROÏDAL	JOINT TORIQUE
68	2035783	1-9999	1	PC	DRUCKFEDER	COMPRESSION SPRING	MUELLE DE PRESIÓN	RESSORT DE PRESSION
69	2033909	1-9999	1	PC	SIEB	STRAINER	TAMIZ	TAMIS
78	2069394	1-9999	1	PC	SCHWIMMER	FLOAT	FLOTADOR	FLOTTEUR
79	2069393	1-9999	1	PC	SCHAUGLAS	INSPECTION GLASS	MIRILLA	REGARD
80	1298216	1-9999	1	PC	VERSCHLUSSSTOPFEN	FILLER CAP	TAPÓN DE CIERRE	BOUCHON
81	2036738	1-9999	1	PC	ROHRSCHELLE	PIPE CLIP	ABRAZADERA	COLLIER DE SERRAGE
82	2049853	1-9999	1	PC	BLECHSCHRAUBE	SHEET METAL SCREW	TORNILLO DE CHAPA	VIS À TÔLE
100	2568486	1-9999	1	PC	WASSERTANK KOMPL.,POS.1-99	WATER TANK COMPL.,POS.1-99	DEPÓSITO DE AGUA COMPL., POS.1-99	RÉSERVOIR D'EAU COMPL., POS.1-99
103	2143741	1-9999	4	PC	SCHWINGMETALLPUFFER	RUBBER METAL BUFFER	TOPE DE CAUCHO-METAL	SILENTBLOC EN MÉTAL-CAOUTCHOUC
104	350389	1-9999	2	PC	SCHEIBE	WASHER	ARANDELA	RONDELLE
105	1232541	1-9999	3	PC	WINKELSTUTZEN	ELBOW	CODO	RACCORD COUDÉ
107	1202510	1-9999	3	PC	WINKELSTUTZEN	ELBOW	CODO	RACCORD COUDÉ
151	2040459	1-9999	1	PC	BLECH	METAL PLATE	CHAPA	TÔLE
152	2039533	1-9999	1	PC	BLECHSCHRAUBE	SHEET METAL SCREW	TORNILLO DE CHAPA	VIS À TÔLE
153	614170	1-9999	0,65	M	SCHLAUCH	HOSE	MANGUERA	TUYAU FLEXIBLES
175	1265849	1-9999	1	PC	SICHERUNGSSCHNUR	SAFETY CORD	CORDÓN DE SEGURIDAD	CORDON DE SÉCURITÉ
250	2058371	1-9999	1	PC	SCHLÜSSEL	KEY	LLAVE	CLÉ
251	2158934	1-9999	2	PC	ABDECKBLECH	COVER SHEET	CHAPA DE RECUBRIMIENTO	TÔLE DE RECOUVREMENT

Baureihe: Series: Código der serie: Code de série:	H200	Gruppe: Assembly: Grupo: Groupe:	12.10.21 / 00 2090679	Benennung: Designation: Denominación: Dénomination:	WASSERBERIESELUNG HD 10VT, HD 12VT SPRINKLING HD 10VT, HD 12VT ROCIADO DE AGUA HD 10VT, HD 12VT ARROSAGE HD 10VT, HD 12VT	17/03/2020 Seite 263	
-------------------------------------------------------------	------	-------------------------------------------	--------------------------	--------------------------------------------------------------	----------------------------------------------------------------------------------------------------------------------------------------------------------------	--------------------------------	---------------------------------------------------------------------------------------

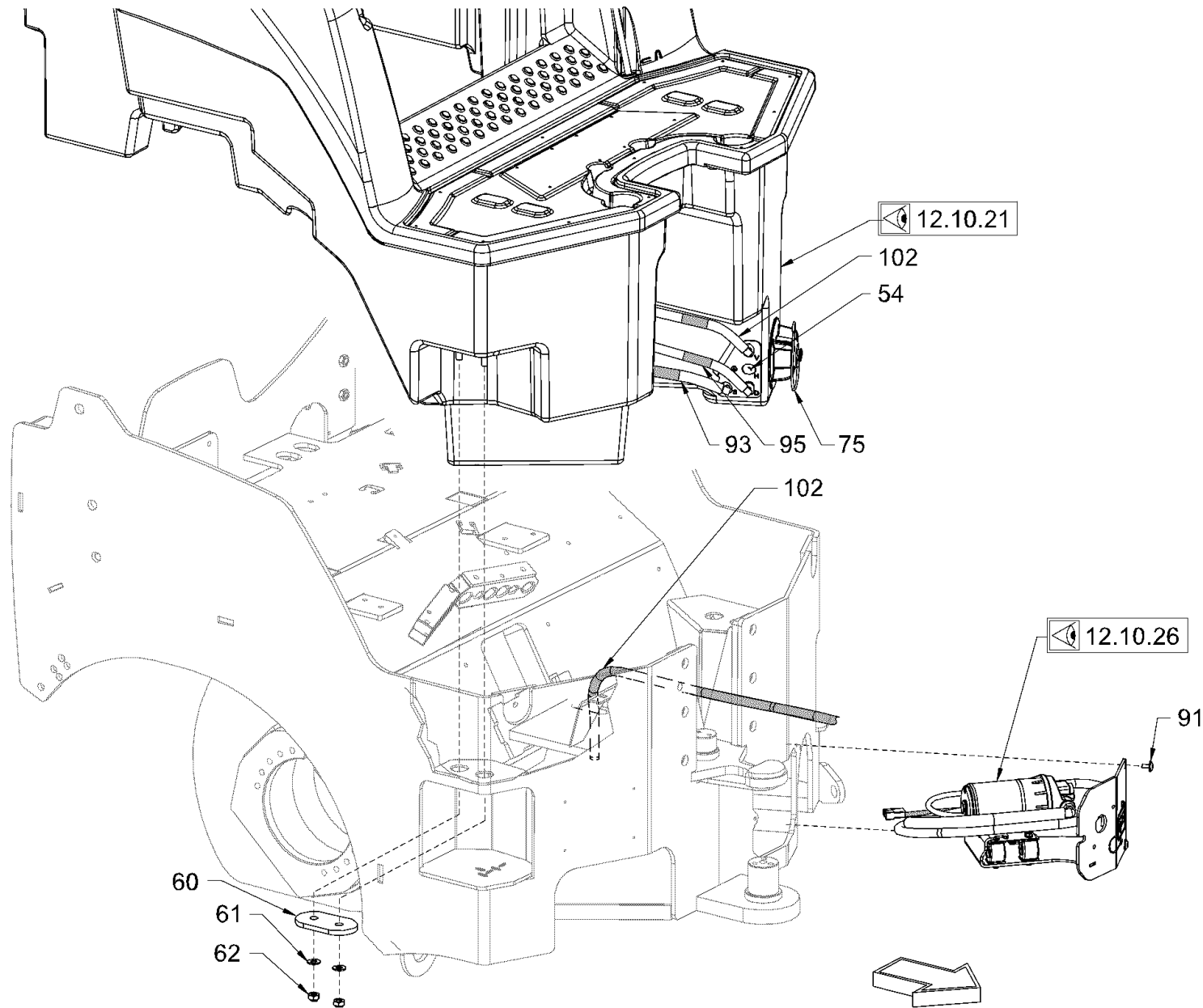

Baureihe: H200
 Series: H200
 Código der serie: H200
 Code de série: H200

Gruppe: 12.10.22 / 00
 Assembly: 12.10.22 / 00
 Grupo: 2090680
 Groupe: 2090680

Benennung: **WASSERBERIESELUNG HD 10VT, HD 12VT**
 Designation: **SPRINKLING HD 10VT, HD 12VT**
 Denominación: **ROCIADO DE AGUA HD 10VT, HD 12VT**
 Dénomination: **ARROSAGE HD 10VT, HD 12VT**

17/03/2020
 Seite 264



Position Item Posición Position	Teile-Nr. Part No. Referencia Référence	Gültig für Valid for Válido para Valable	Menge Quantity Cantidad Quantité	Einheit Unit Unidad Unité	Benennung	Designation	Denominación	Dénomination
54	2081270	1-9999	1	PC	BLINDNIETMUTTER	BLIND RIVET NUT	TUERCA REMACHE CIEGA	ECROU À RIVER AVEUGLE
60	1520814	1-9999	4	PC	BLECH	METAL PLATE	CHAPA	TÔLE
61	2175174	1-9999	8	PC	SICHERUNGSSCHEIBE	LOCKING WASHER	DISCO DE SEGURIDAD	RONDELLE D'ARRÊT
62	2127021	1-9999	8	PC	SECHSKANTMUTTER	HEXAGONAL NUT	TUERCA HEXAGONAL	ECROU HEXAGONAL
75	1265849	1-9999	1	PC	SICHERUNGSSCHNUR	SAFETY CORD	CORDÓN DE SEGURIDAD	CORDON DE SÉCURITÉ
91	2111993	1-9999	3	PC	SICHERUNGSSCHRAUBE	SAFETY SCREW	TORNILLO DE SEGURIDAD	VIS DE FIXATION
93	614170	1-9999	0,50	M	SCHLAUCH	HOSE	MANGUERA	TUYAU FLEXIBLES
95	1300881	1-9999	0,80	M	SCHLAUCH	HOSE	MANGUERA	TUYAU FLEXIBLES
102	1300881	1-9999	2,10	M	SCHLAUCH	HOSE	MANGUERA	TUYAU FLEXIBLES

VORN
FRONT
AVANT
DELANTE

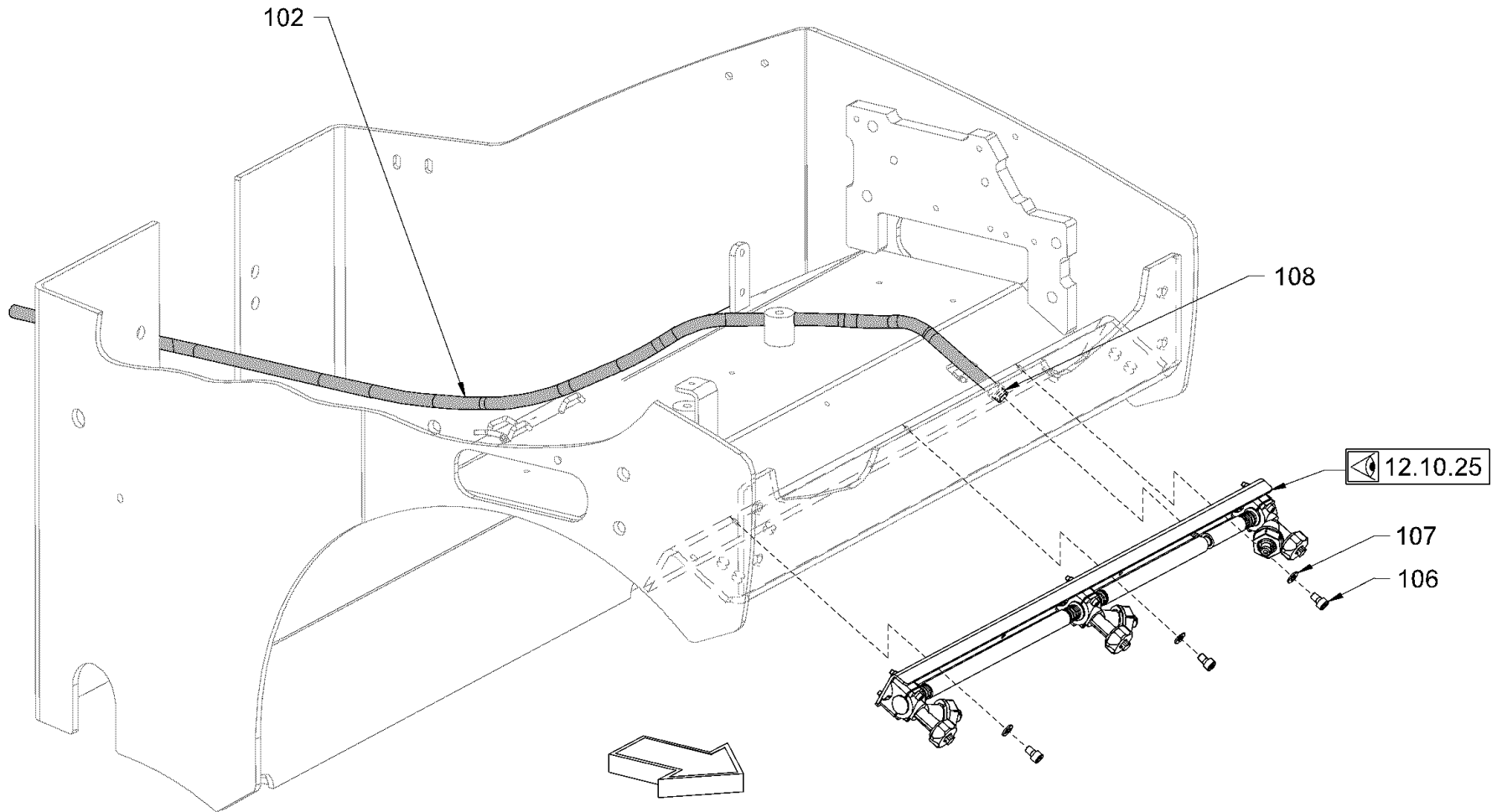

Baureihe: H200
Series:
Código der serie:
Code de série:

Gruppe: 12.10.23 / 00
Assembly:
Grupo: 2090687
Groupe:

Benennung: WASSERBERIESELUNG HD 10VT, HD 12VT
Designation: SPRINKLING HD 10VT, HD 12VT
Denominación: ROCIADO DE AGUA HD 10VT, HD 12VT
Dénomination: ARROSAGE HD 10VT, HD 12VT

17/03/2020
Seite 266



HINTEN
REAR
ARRIÈRE
DETRÁS

VORN
FRONT
AVANT
DELANTE

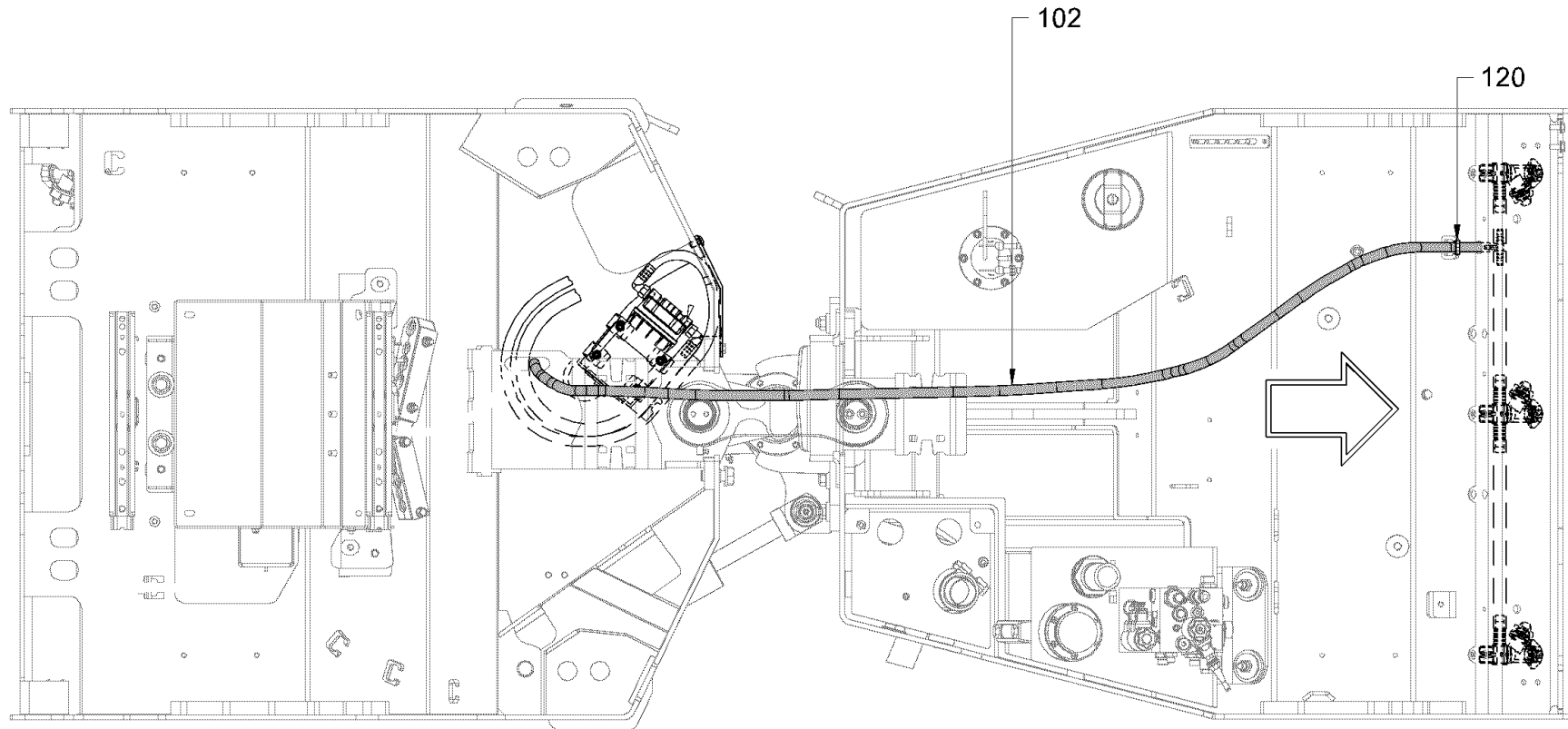

Baureihe: H200
Series:
Código der serie:
Code de série:

Gruppe: 12.10.24 / 00
Assembly:
Grupo: 2090693
Groupe:

Benennung: WASSERBERIESELUNG HD 10VT, HD 12VT
Designation: SPRINKLING HD 10VT, HD 12VT
Denominación: ROCIADO DE AGUA HD 10VT, HD 12VT
Dénomination: ARROSAGE HD 10VT, HD 12VT

17/03/2020
Seite 268



Position Item Posición Position	Teile-Nr. Part No. Referencia Référéce	Gültig für Valid for Válido para Valable	Menge Quantity Cantidad Quantité	Einheit Unit Unidad Unité	Benennung	Designation	Denominación	Dénomination
102	1300881	1-9999	2,10	M	SCHLAUCH	HOSE	MANGUERA	TUYAU FLEXIBLES
120	380687	1-9999	30	PC	KABELBINDER	WIRE FASTENER	SUJETACABLES	ATTACHE DE CÂBLE

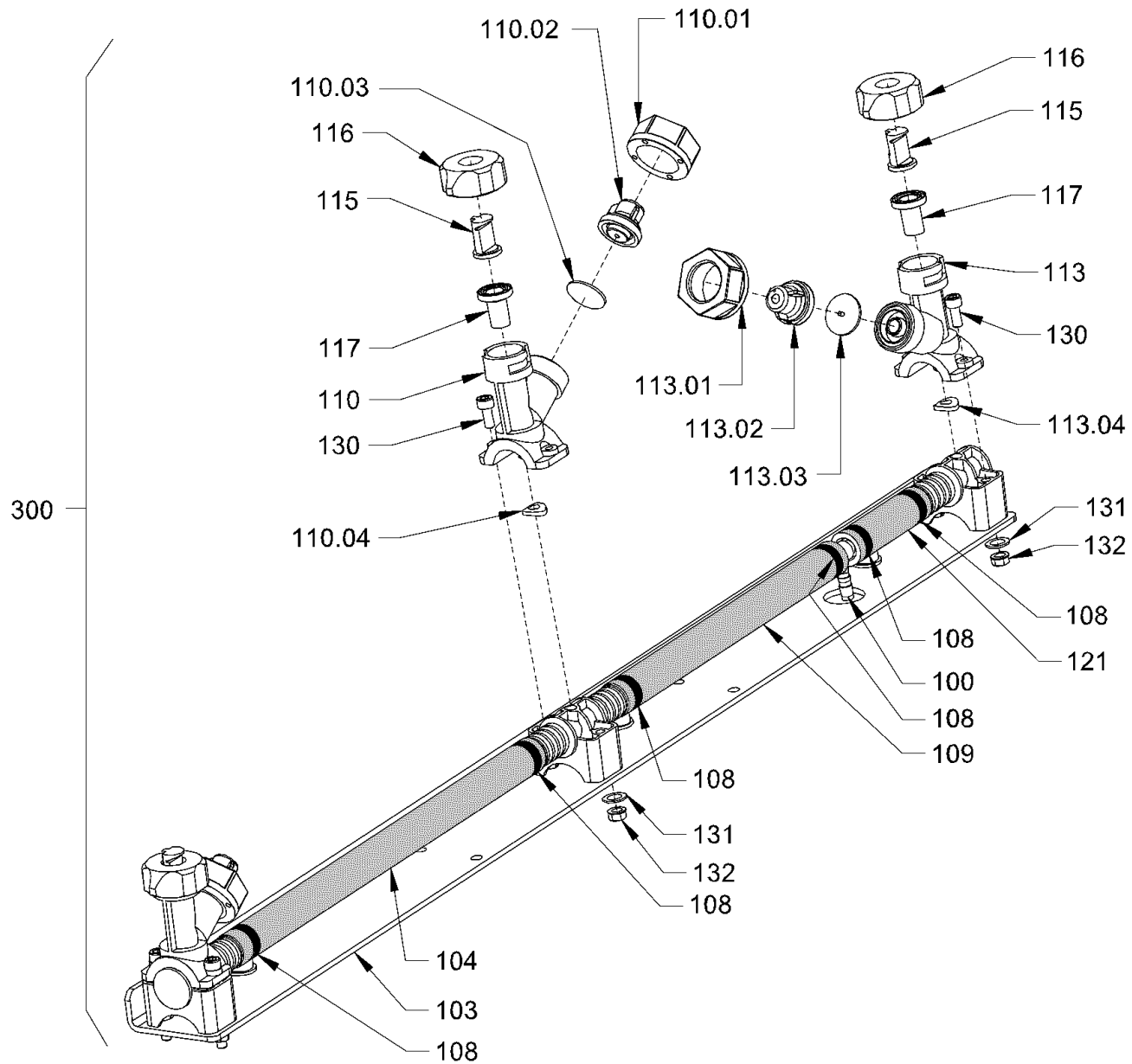

<p>Baureihe: H200 Series: H200 Código der serie: H200 Code de série: H200</p>	<p>Gruppe: 12.10.25 / 00 Assembly: 12.10.25 / 00 Grupo: 2090697 Groupe: 2090697</p>	<p>Benennung: WASSERBERIESELUNG HD 10VT, HD 12VT Designation: SPRINKLING HD 10VT, HD 12VT Denominación: ROCIADO DE AGUA HD 10VT, HD 12VT Dénomination: ARROSAGE HD 10VT, HD 12VT</p>	<p>17/03/2020 Seite 270</p>	
----------------------------------------------------------------------------------------------------------------------	----------------------------------------------------------------------------------------------------------------------------	-----------------------------------------------------------------------------------------------------------------------------------------------------------------------------------------------------------------------------	------------------------------------------	---------------------------------------------------------------------------------------

Position Item Posición Position	Teile-Nr. Part No. Referencia Référence	Gültig für Valid for Válido para Valable	Menge Quantity Cantidad Quantité	Einheit Unit Unidad Unité	Benennung	Designation	Denominación	Dénomination
100	2035800	1-9999	1	PC	T-REDUZIERUNG	T-REDUCING SOCKET	REDUCTOR EN T	RÉDUCTEUR EN T
103	2066887	1-9999	1	PC	HALTEWINKEL	ANGLE BRACKET	ARBOL ACANALADO	ARBRE CANNELÉ
104	607441	1-9999	0,29	M	SCHLAUCH	HOSE	MANGUERA	TUYAU FLEXIBLES
108	233102	1-9999	6	PC	SCHLAUCHSCHELLE	HOSE CLAMP	ABRAZADERA	COLLIER DE SERRAGE
109	607441	1-9999	0,18	M	SCHLAUCH	HOSE	MANGUERA	TUYAU FLEXIBLES
110	2039309	1-9999	1	PC	DÜSENHALTER KOMPL.	NOZZLE HOLDER COMPL.	SOPORTE DE TOBERA COMPL.	PORTE-INJECTEUR COMPL.
110.01	1236059	1-9999	1	PC	ÜBERWURFMUTTER	UNION NUT	TUERCA ROSCADA	ECROU-RACCORD
110.02	1297198	1-9999	1	PC	MEMBRANHALTER	MEMBRANE HOLDER	SOPORTE DE MEMBRANA	PORTE-MEMBRANE
110.03	2048137	1-9999	1	PC	MEMBRAN	MEMBRANE	MEMBRANAS	MEMBRANE
110.04	2025909	1-9999	1	PC	DICHTRING	SEALING RING	ANILLO DE JUNTA	BAGUE À LÈVRES
113	2035958	1-9999	2	PC	DÜSENHALTER KOMPL.	NOZZLE HOLDER COMPL.	SOPORTE DE TOBERA COMPL.	PORTE-INJECTEUR COMPL.
113.01	1236059	1-9999	1	PC	ÜBERWURFMUTTER	UNION NUT	TUERCA ROSCADA	ECROU-RACCORD
113.02	1297198	1-9999	1	PC	MEMBRANHALTER	MEMBRANE HOLDER	SOPORTE DE MEMBRANA	PORTE-MEMBRANE
113.03	2048137	1-9999	1	PC	MEMBRAN	MEMBRANE	MEMBRANAS	MEMBRANE
113.04	2025909	1-9999	1	PC	DICHTRING	SEALING RING	ANILLO DE JUNTA	BAGUE À LÈVRES
115	1232762	1-9999	3	PC	ZUNGENDÜSE	SPRINKLER NOZZLE	ATOMIZADOR	ATOMISEUR
116	1212273	1-9999	3	PC	MUTTER	NUT	TUERCA	ECROU
117	1212281	1-9999	3	PC	SIEBFILTER	FILTERING SCREEN	TAMIZ FILTRANTE	FILTRE-TAMIS
121	607441	1-9999	0,125	M	SCHLAUCH	HOSE	MANGUERA	TUYAU FLEXIBLES
130	2056415	1-9999	6	PC	ZYLINDERSCHRAUBE	CHEESE-HEAD SCREW	TORNILLO CILÍNDRICO	VIS À TÊTE CYLINDRIQUE
131	354589	1-9999	6	PC	FÄCHERSCHEIBE	SERRATED LOCK WASHER	ARANDELA ELÁSTICA DENTADA	RONDELLE À ÉVENTAIL
132	216054	1-9999	6	PC	SECHSKANTMUTTER	HEXAGONAL NUT	TUERCA HEXAGONAL	ECROU HEXAGONAL
300	2066908	1-9999	1	PC	WASSERBERIESELUNG KOMPL.	SPRINKLING COMPL.	ROCIADO DE AGUA COMPL.	ARROSAGE COMPL.

Baureihe: Series: Código der serie: Code de série:	H200	Gruppe: Assembly: Grupo: Groupe:	12.10.25 / 00 2090697	Benennung: Designation: Denominación: Dénomination:	WASSERBERIESELUNG HD 10VT, HD 12VT SPRINKLING HD 10VT, HD 12VT ROCIADO DE AGUA HD 10VT, HD 12VT ARROSAGE HD 10VT, HD 12VT	17/03/2020 Seite 271	
-------------------------------------------------------------	------	-------------------------------------------	--------------------------	--------------------------------------------------------------	----------------------------------------------------------------------------------------------------------------------------------------------------------------	-------------------------	---------------------------------------------------------------------------------------

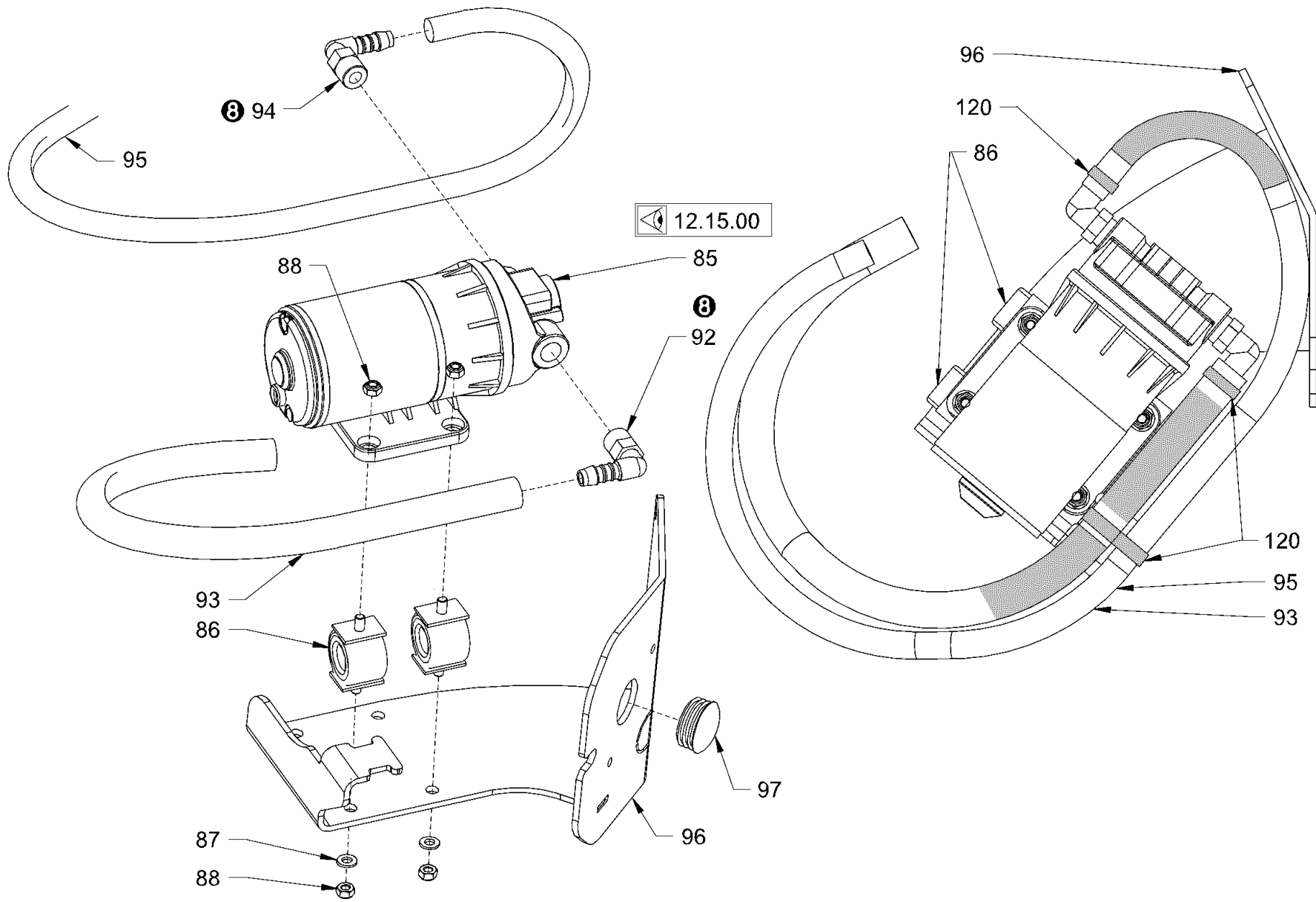

Baureihe: H200
 Series: H200
 Código der serie: H200
 Code de série: H200

Gruppe: 12.10.26 / 00
 Assembly: 12.10.26 / 00
 Grupo: 2090700
 Groupe: 2090700

Benennung: WASSERBERIESELUNG HD 10VT, HD 12VT
 Designation: SPRINKLING HD 10VT, HD 12VT
 Denominación: ROCIADO DE AGUA HD 10VT, HD 12VT
 Dénomination: ARROSAGE HD 10VT, HD 12VT

17/03/2020
 Seite 272



Position Item Posición Position	Teile-Nr. Part No. Referencia Référence	Gültig für Valid for Válido para Valable	Menge Quantity Cantidad Quantité	Einheit Unit Unidad Unité	Benennung	Designation	Denominación	Dénomination
85	851124	1-4740	1	PC	WASSERPUMPE	WATER PUMP	BOMBA DE AGUA	POMPE À EAU
85	2335548	4741-9999	1	PC	WASSERPUMPE	WATER PUMP	BOMBA DE AGUA	POMPE À EAU
86	1232649	1-9999	4	PC	GUMMIFORMTEIL	RUBBER PIECE	PIEZA DE CAUCHO	PIÈCE EN CAOUTCHOUC
87	350389	1-9999	4	PC	SCHEIBE	WASHER	ARANDELA	RONDELLE
88	2127017	1-9999	8	PC	SECHSKANTMUTTER	HEXAGONAL NUT	TUERCA HEXAGONAL	ECROU HEXAGONAL
92	1232576	1-9999	1	PC	WINKELEINSCHRAUBSTUTZEN	ANGLE SCREWED SOCKET	RACOR MACHO HEMBRA DEL CODO	RACCORD COUDÉ
93	614170	1-9999	0,50	M	SCHLAUCH	HOSE	MANGUERA	TUYAU FLEXIBLES
94	1299816	1-9999	1	PC	WINKELEINSCHRAUBSTUTZEN	ANGLE SCREWED SOCKET	RACOR MACHO HEMBRA DEL CODO	RACCORD COUDÉ
95	1300881	1-9999	0,80	M	SCHLAUCH	HOSE	MANGUERA	TUYAU FLEXIBLES
96	2034678	1-9999	1	PC	HALTERUNG	HOLDER SYSTEM	FIJACIÓN	FIXATION
97	353434	1-9999	1	PC	VERSCHLUSSSTOPFEN	FILLER CAP	TAPÓN DE CIERRE	BOUCHON
120	380687	1-9999	6	PC	KABELBINDER	WIRE FASTENER	SUJETACABLES	ATTACHE DE CÂBLE

Baureihe: Series: Código der serie: Code de série:	H200	Gruppe: Assembly: Grupo: Groupe:	12.10.26 / 00 2090700	Benennung: Designation: Denominación: Dénomination:	WASSERBERIESELUNG HD 10VT, HD 12VT SPRINKLING HD 10VT, HD 12VT ROCIADO DE AGUA HD 10VT, HD 12VT ARROSAGE HD 10VT, HD 12VT	17/03/2020 Seite 273	
-------------------------------------------------------------	-------------	-------------------------------------------	----------------------------------	--------------------------------------------------------------	----------------------------------------------------------------------------------------------------------------------------------------------	---------------------------------------	---------------------------------------------------------------------------------------

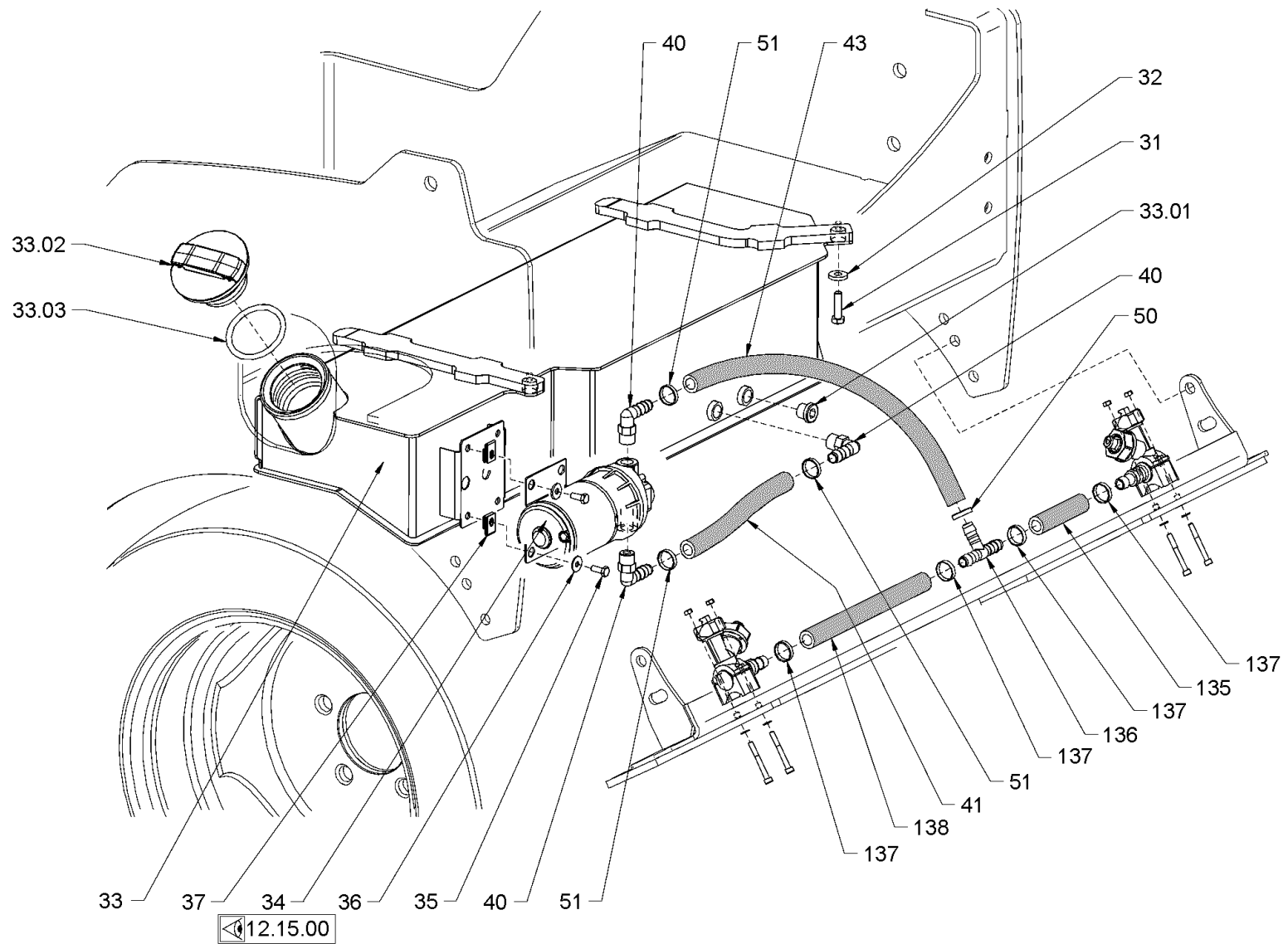

Baureihe: H200
 Series: H200
 Código der serie: H200
 Code de série: H200

Gruppe: 12.11.11 / 00
 Assembly: 12.11.11 / 00
 Grupo: 2090701
 Groupe: 2090701

Benennung: **ADDITIVBERIESELUNG HD 10VT**
 Designation: **ADDITIVE SPRINKLING HD 10VT**
 Denominación: **ROCIADO DE ADITIVO HD 10VT**
 Dénomination: **ARROSAGE D'ADDITIFS HD 10VT**

17/03/2020
 Seite 274



Position Item Posición Position	Teile-Nr. Part No. Referencia Référence	Gültig für Valid for Válido para Valable	Menge Quantity Cantidad Quantité	Einheit Unit Unidad Unité	Benennung	Designation	Denominación	Dénomination
31	1209965	1-945	2	PC	SECHSKANTSCHRAUBE	HEXAGON SCREW	TORNILLO HEXAGONAL	VIS HEXAGONALE
32	345490	1-945	2	PC	SCHEIBE	WASHER	ARANDELA	RONDELLE
33	2075944	1-945	1	PC	ADDITIVTANK	ADDITIVE TANK	DEPÓSITO DE ADITIVOS	RÉSERVOIR D'ADDITIFS
33.01	2035084	1-945	1	PC	VERSCHLUSSSCHRAUBE	LOCKING SCREW	TORNILLO DE CIERRE	VIS DE FERMETURE
33.02	2075954	1-945	1	PC	TANKDECKEL, OHNE SCHLOSS	TANK CAP, WITHOUT LOCK	TAPA DEL DEPÓSITO S/ CERRADURA	BOUCHON RÉSERV., SANS SERRURE
33.03	2043665	1-945	1	PC	O-RING	O-RING SEAL	ANILLO TOROÏDAL	JOINT TORIQUE
34	851124	1-945	1	PC	WASSERPUMPE	WATER PUMP	BOMBA DE AGUA	POMPE À EAU
35	213667	1-945	4	PC	SECHSKANTSCHRAUBE	HEXAGON SCREW	TORNILLO HEXAGONAL	VIS HEXAGONALE
36	1291335	1-945	4	PC	SCHEIBE	WASHER	ARANDELA	RONDELLE
37	1241583	1-945	4	PC	CLIPSMUTTER	CLIP NUT	TUERCA CLIP	ECROU À CLIP
40	274259	1-945	3	PC	WINKELEINSCHRAUBSTUTZEN	ANGLE SCREWED SOCKET	RACOR MACHO HEMBRA DEL CODO	RACCORD COUDÉ
41	607441	1-945	0,20	M	SCHLAUCH	HOSE	MANGUERA	TUYAU FLEXIBLES
43	607441	1-945	1,00	M	SCHLAUCH	HOSE	MANGUERA	TUYAU FLEXIBLES
50	233102	1-945	1	PC	SCHLAUCHSCHELLE	HOSE CLAMP	ABRAZADERA	COLLIER DE SERRAGE
51	233102	1-945	3	PC	SCHLAUCHSCHELLE	HOSE CLAMP	ABRAZADERA	COLLIER DE SERRAGE
135	607441	1-945	0,14	M	SCHLAUCH VERSION,HD12	HOSE VERSION,HD12	MANGUERA VERSIÓN,HD12	TUYAU FLEXIBLES VERSION,HD12
135	607441	1-945	0,10	M	SCHLAUCH VERSION,HD10	HOSE VERSION,HD10	MANGUERA VERSIÓN,HD10	TUYAU FLEXIBLES VERSION,HD10
136	2057717	1-945	1	PC	T-SCHLAUCHVERBINDUNGSSTUTZEN	T-HOSE CONNECTOR NOZZLE	CODO EN T DE UNIÓN MANGUERAS	PIÈCE EN T
137	233102	1-945	4	PC	SCHLAUCHSCHELLE	HOSE CLAMP	ABRAZADERA	COLLIER DE SERRAGE
138	607441	1-945	0,39	M	SCHLAUCH VERSION,HD12	HOSE VERSION,HD12	MANGUERA VERSIÓN,HD12	TUYAU FLEXIBLES VERSION,HD12
138	607441	1-945	0,35	M	SCHLAUCH VERSION,HD10	HOSE VERSION,HD10	MANGUERA VERSIÓN,HD10	TUYAU FLEXIBLES VERSION,HD10

Baureihe: Series: Código der serie: Code de série:	H200	Gruppe: Assembly: Grupo: Groupe:	12.11.11 / 00 2090701	Benennung: Designation: Denominación: Dénomination:	ADDITIVBERIESELUNG HD 10VT ADDITIVE SPRINKLING HD 10VT ROCIADO DE ADITIVO HD 10VT ARROSAGE D'ADDITIFS HD 10VT	17/03/2020 Seite 275	
-------------------------------------------------------------	------	-------------------------------------------	--------------------------	--------------------------------------------------------------	----------------------------------------------------------------------------------------------------------------------------------------------------	-------------------------	---------------------------------------------------------------------------------------

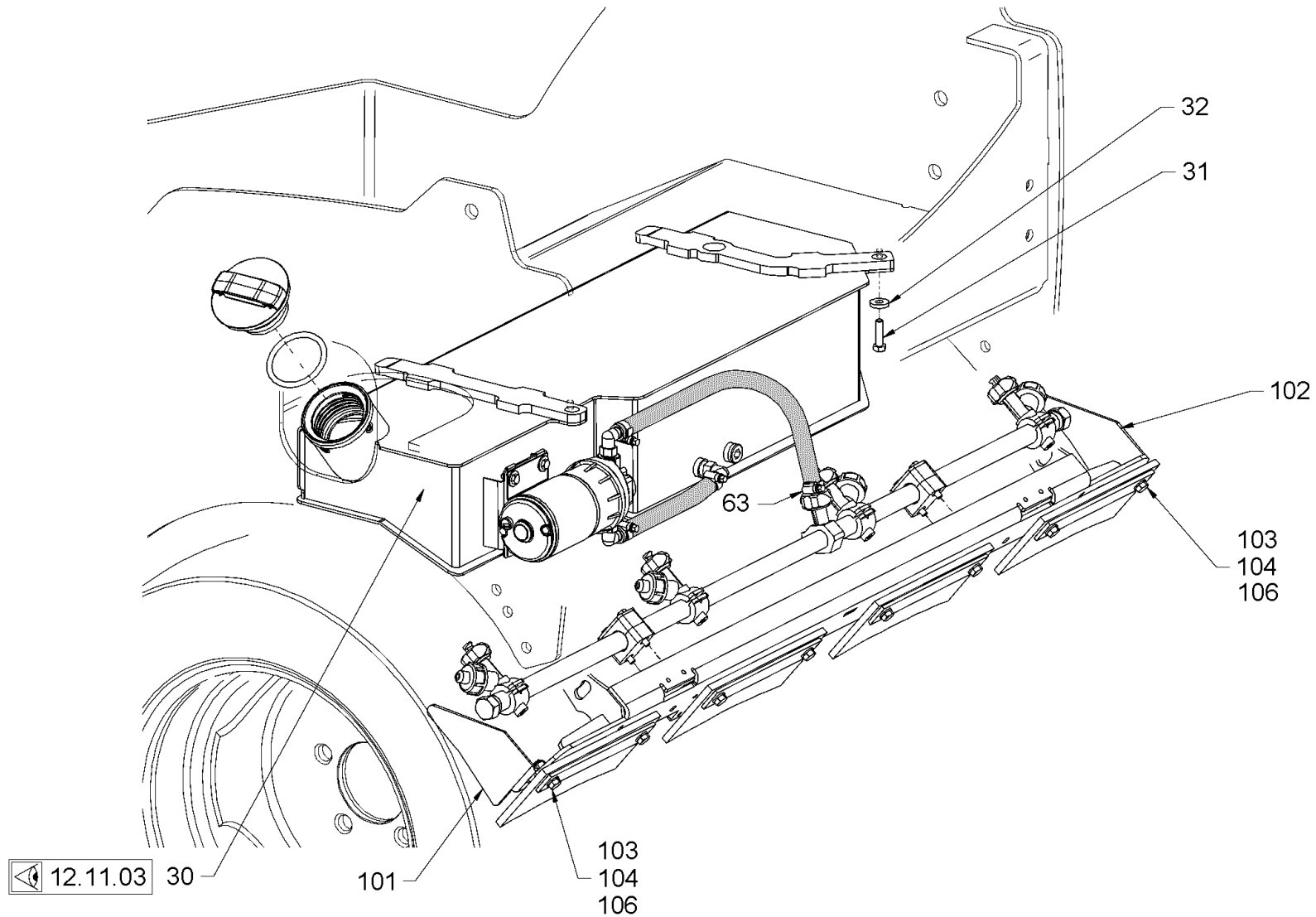

12.11.03

Baureihe:
Series: H200
Código der serie:
Code de série:

Gruppe:
Assembly: 12.11.11 / 01
Grupo: 2236560
Groupe:

Benennung: **ADDITIVBERIESELUNG HD 10VT**
Designation: **ADDITIVE SPRINKLING HD 10VT**
Denominación: **ROCIADO DE ADITIVO HD 10VT**
Dénomination: **ARROSAGE D'ADITIFS HD 10VT**

17/03/2020
Seite 276



Position Item Posición Position	Teile-Nr. Part No. Referencia Référence	Gültig für Valid for Válido para Valable	Menge Quantity Cantidad Quantité	Einheit Unit Unidad Unité	Benennung	Designation	Denominación	Dénomination
30	2058750	946-2878	1	PC	ADDITIVTANK KOMPL.	ADDITIVE TANK COMPL.	DEPÓSITO DE ADITIVOS COMPL.	RÉSERVOIR D'ADDITIFS COMPL.
31	1209965	946-2878	2	PC	SECHSKANTSCHRAUBE	HEXAGON SCREW	TORNILLO HEXAGONAL	VIS HEXAGONALE
32	345490	946-2878	2	PC	SCHEIBE	WASHER	ARANDELA	RONDELLE
63	233102	946-2878	1	PC	SCHLAUCHSCHELLE	HOSE CLAMP	ABRAZADERA	COLLIER DE SERRAGE
101	2098877	946-2878	1	PC	SPRITZWASSERSCHUTZ	SPLASH PROTECTION	PROTECCIÓN CONTRA AGUA ROCIADA	PROTECTION CONTRE PROJECTIONS
102	2098956	946-2878	1	PC	SPRITZWASSERSCHUTZ	SPLASH PROTECTION	PROTECCIÓN CONTRA AGUA ROCIADA	PROTECTION CONTRE PROJECTIONS
103	1209914	946-2878	2	PC	SECHSKANTSCHRAUBE	HEXAGON SCREW	TORNILLO HEXAGONAL	VIS HEXAGONALE
104	216593	946-2878	4	PC	SCHEIBE	WASHER	ARANDELA	RONDELLE
106	2127020	946-2878	2	PC	SECHSKANTMUTTER	HEXAGONAL NUT	TUERCA HEXAGONAL	ECROU HEXAGONAL

Baureihe: Series: Código der serie: Code de série:	H200	Gruppe: Assembly: Grupo: Groupe:	12.11.11 / 01 2236560	Benennung: Designation: Denominación: Dénomination:	ADDITIVERIESELUNG HD 10VT ADDITIVE SPRINKLING HD 10VT ROCIADO DE ADITIVO HD 10VT ARROSAGE D'ADDITIFS HD 10VT	17/03/2020 Seite 277	
-------------------------------------------------------------	------	-------------------------------------------	--------------------------	--------------------------------------------------------------	---------------------------------------------------------------------------------------------------------------------------------------------------	-------------------------	---------------------------------------------------------------------------------------

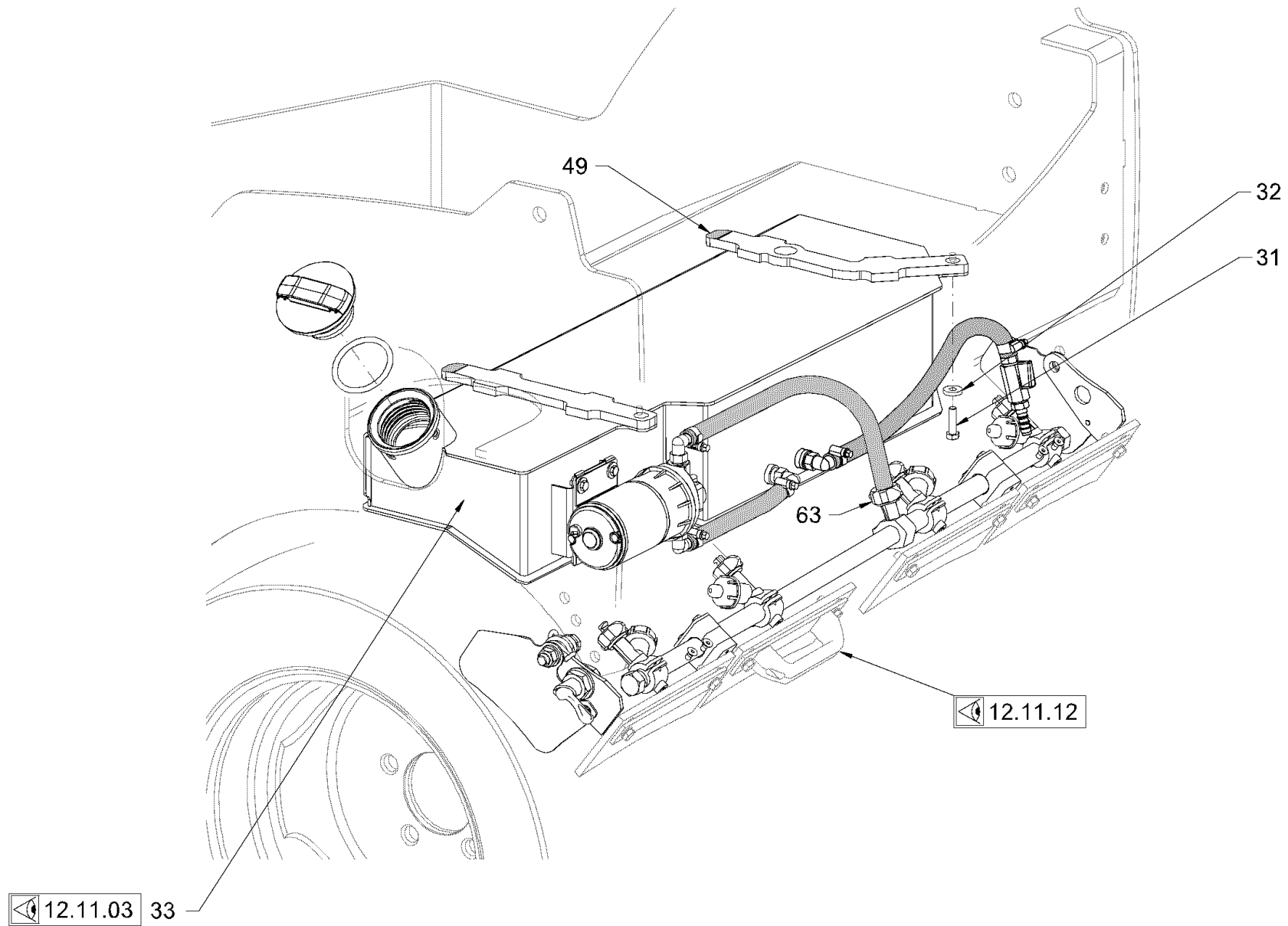

12.11.03 33

12.11.12

Baureihe: H200
 Series:
 Código der serie:
 Code de série:

Gruppe: 12.11.11 / 02
 Assembly:
 Grupo: 2325566
 Groupe:

Benennung: **ADDITIVBERIESELUNG HD 10VT**
 Designation: **ADDITIVE SPRINKLING HD 10VT**
 Denominación: **ROCIADO DE ADITIVO HD 10VT**
 Dénomination: **ARROSAGE D'ADDITIFS HD 10VT**

17/03/2020
 Seite 278



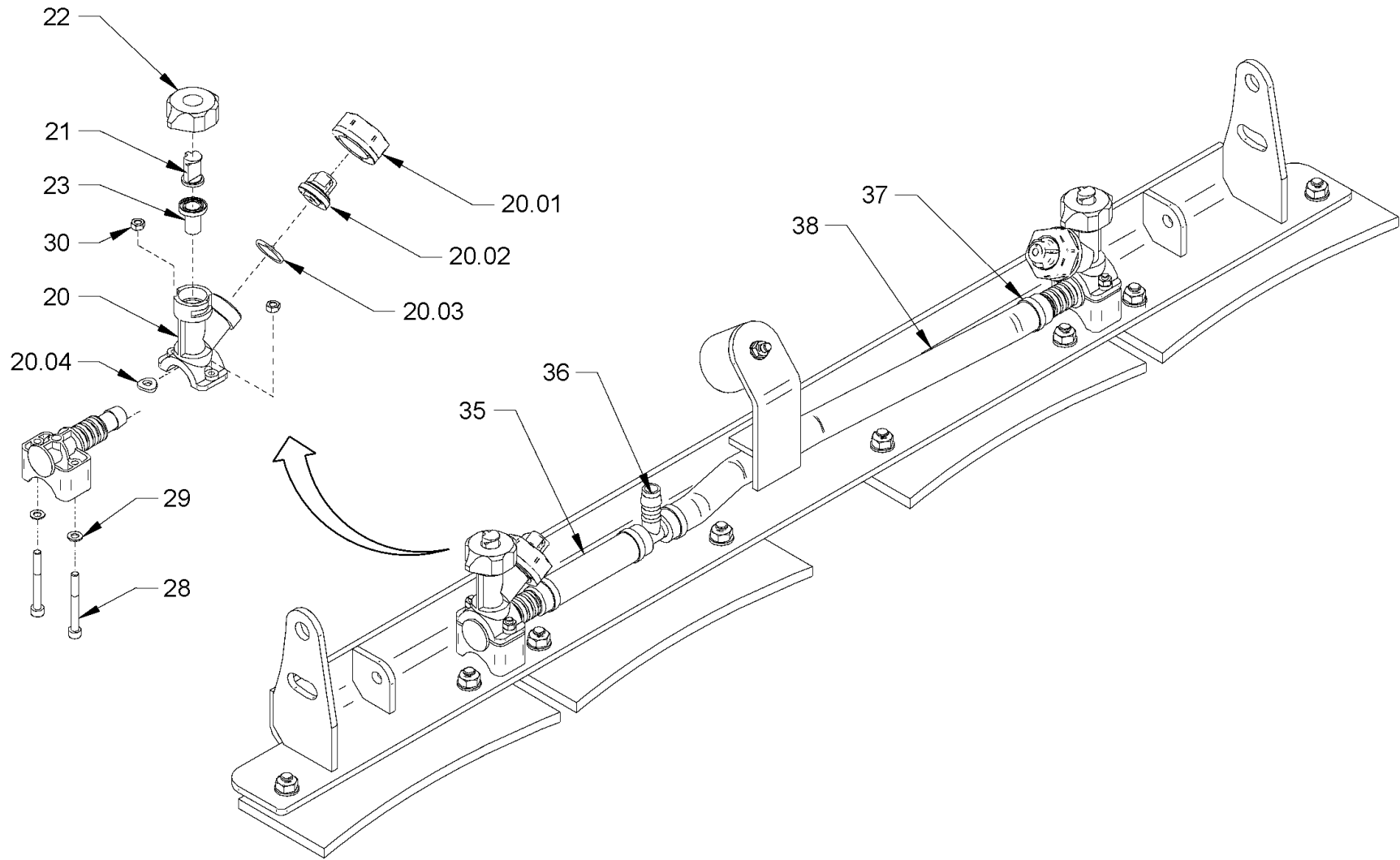

<p>Baureihe: H200 Series: H200 Código der serie: H200 Code de série: H200</p>	<p>Gruppe: 12.11.12 / 00 Assembly: 12.11.12 / 00 Grupo: 2090706 Groupe: 2090706</p>	<p>Benennung: ADDITIVBERIESELUNG HD 10VT Designation: ADDITIVE SPRINKLING HD 10VT Denominación: ROCIADO DE ADITIVO HD 10VT Dénomination: ARROSAGE D'ADDITIFS HD 10VT</p>	<p>17/03/2020 Seite 280</p>	
----------------------------------------------------------------------------------------------------------------------	----------------------------------------------------------------------------------------------------------------------------	---------------------------------------------------------------------------------------------------------------------------------------------------------------------------------------------------------------------------------------------	------------------------------------------	---------------------------------------------------------------------------------------

Position Item Posición Position	Teile-Nr. Part No. Referencia Référence	Gültig für Valid for Válido para Valable	Menge Quantity Cantidad Quantité	Einheit Unit Unidad Unité	Benennung	Designation	Denominación	Dénomination
20	2035958	1-945	2	PC	DÜSENHALTER	NOZZLE HOLDER	SOPORTE DE TOBERA	PORTE-INJECTEUR
20.01	1236059	1-945	1	PC	ÜBERWURFMUTTER	UNION NUT	TUERCA ROSCADA	ECROU-RACCORD
20.02	1297198	1-945	1	PC	MEMBRANHALTER	MEMBRANE HOLDER	SOPORTE DE MEMBRANA	PORTE-MEMBRANE
20.03	2048137	1-945	1	PC	MEMBRAN	MEMBRANE	MEMBRANAS	MEMBRANE
20.04	2025909	1-945	1	PC	DICHTRING	SEALING RING	ANILLO DE JUNTA	BAGUE À LÈVRES
21	1232762	1-945	2	PC	ZUNGENDÜSE	SPRINKLER NOZZLE	ATOMIZADOR	ATOMISEUR
22	1212273	1-945	2	PC	MUTTER	NUT	TUERCA	ECROU
23	1212281	1-945	2	PC	SIEBFILTER	FILTERING SCREEN	TAMIZ FILTRANTE	FILTRE-TAMIS
28	2056415	1-945	4	PC	ZYLINDERSCHRAUBE	CHEESE-HEAD SCREW	TORNILLO CILÍNDRICO	VIS À TÊTE CYLINDRIQUE
29	216569	1-945	4	PC	SCHEIBE	WASHER	ARANDELA	RONDELLE
30	1270648	1-945	4	PC	SECHSKANTMUTTER	HEXAGONAL NUT	TUERCA HEXAGONAL	ECROU HEXAGONAL
35	607441	1-945	0,10	M	SCHLAUCH VERSION,HD10	HOSE VERSION,HD10	MANGUERA VERSIÓN,HD10	TUYAU FLEXIBLES VERSION,HD10
35	607441	1-945	0,14	M	SCHLAUCH VERSION,HD12	HOSE VERSION,HD12	MANGUERA VERSIÓN,HD12	TUYAU FLEXIBLES VERSION,HD12
36	2057717	1-945	1	PC	T-SCHLAUCHVERBINDUNGSSTUTZEN	T-HOSE CONNECTOR NOZZLE	CODO EN T DE UNIÓN MANGUERAS	PIÈCE EN T
37	233102	1-945	4	PC	SCHLAUCHSCHELLE	HOSE CLAMP	ABRAZADERA	COLLIER DE SERRAGE
38	607441	1-945	0,35	M	SCHLAUCH VERSION,HD10	HOSE VERSION,HD10	MANGUERA VERSIÓN,HD10	TUYAU FLEXIBLES VERSION,HD10
38	607441	1-945	0,39	M	SCHLAUCH VERSION,HD12	HOSE VERSION,HD12	MANGUERA VERSIÓN,HD12	TUYAU FLEXIBLES VERSION,HD12

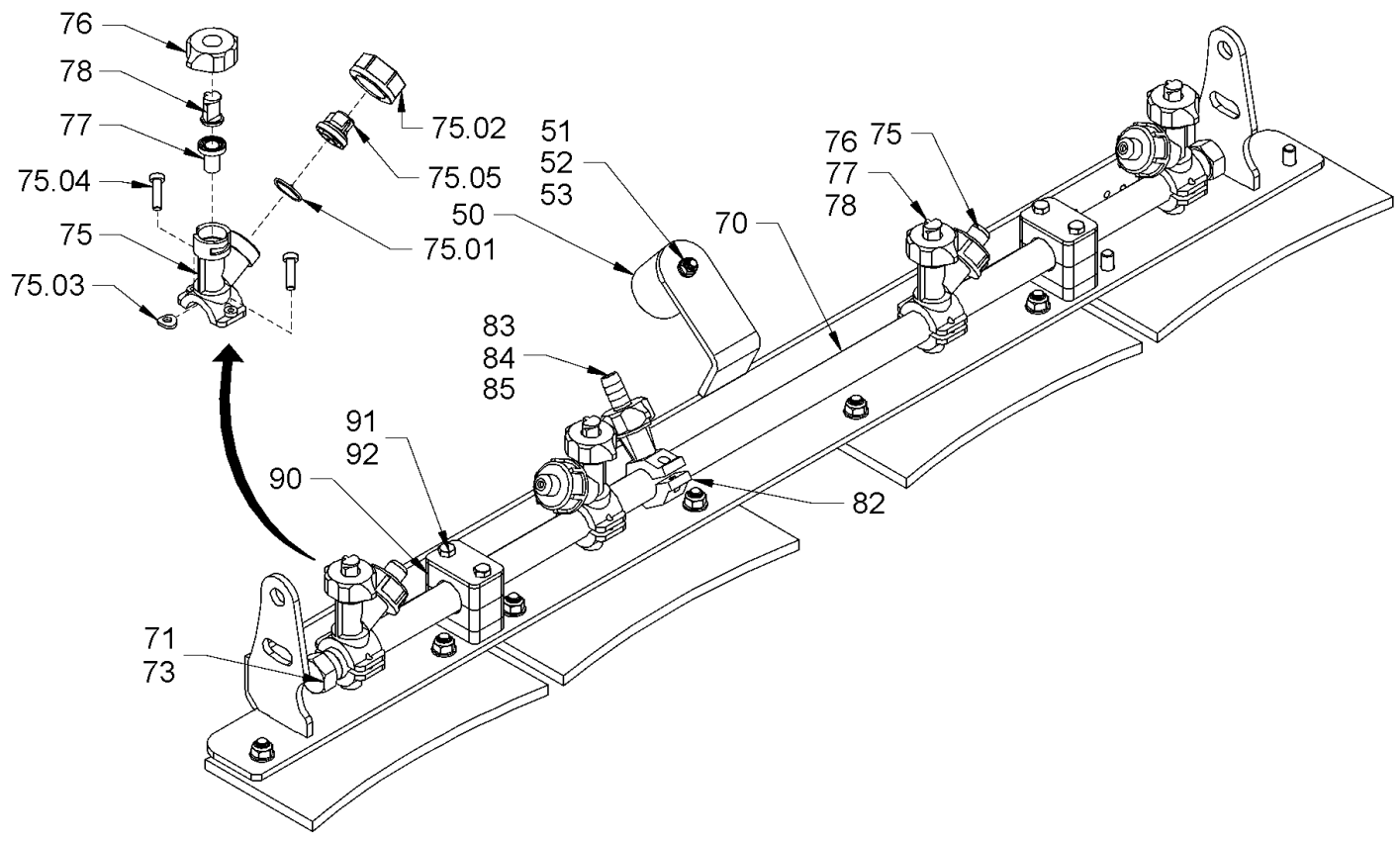

<p>Baureihe: H200 Series: H200 Código der serie: H200 Code de série: H200</p>	<p>Gruppe: 12.11.12 / 01 Assembly: 12.11.12 / 01 Grupo: 2325696 Groupe: 2325696</p>	<p>Benennung: ADDITIVBERIESELUNG HD 10VT Designation: ADDITIVE SPRINKLING HD 10VT Denominación: ROCIADO DE ADITIVO HD 10VT Dénomination: ARROSAGE D'ADDITIFS HD 10VT</p>	<p>17/03/2020 Seite 282</p>	
----------------------------------------------------------------------------------------------------------------------	----------------------------------------------------------------------------------------------------------------------------	---------------------------------------------------------------------------------------------------------------------------------------------------------------------------------------------------------------------------------------------	------------------------------------------	---------------------------------------------------------------------------------------

Position Item Posición Position	Teile-Nr. Part No. Referencia Référence	Gültig für Valid for Válido para Valable	Menge Quantity Cantidad Quantité	Einheit Unit Unidad Unité	Benennung	Designation	Denominación	Dénomination
50	2085621	946-2878	1	PC	GUMMIPUFFER	RUBBER BUFFER	SILENTBLOC	SILENTBLOC
51	2024087	946-2878	1	PC	LINSENSCHRAUBE	FILLISTER HEAD SCREW	TORNILLO ALOMADO PULIDO	VIS À TÊTE BOMBÉE
52	216577	946-2878	1	PC	SCHEIBE	WASHER	ARANDELA	RONDELLE
53	2127017	946-2878	1	PC	SECHSKANTMUTTER	HEXAGONAL NUT	TUERCA HEXAGONAL	ECROU HEXAGONAL
70	2099564	946-2878	1	PC	SPRÜHROHR	SPRINKLER PIPE	TUBO DE ASPERSIÓN	TUBE D'ARROSAGE
71	1225995	946-2878	2	PC	DICHTRING	SEALING RING	ANILLO DE JUNTA	BAGUE À LÈVRES
73	1226002	946-2878	2	PC	KAPPE	CAP	CAPERUZA	CAPUCHON
75	1232770	946-2878	4	PC	DÜSENHALTER	NOZZLE HOLDER	SOPORTE DE TOBERA	PORTE-INJECTEUR
75.01	1236040	946-2878	1	PC	MEMBRAN	MEMBRANE	MEMBRANAS	MEMBRANE
75.02	1236059	946-2878	1	PC	ÜBERWURFMUTTER	UNION NUT	TUERCA ROSCADA	ECROU-RACCORD
75.03	1202820	946-2878	1	PC	O-RING	O-RING SEAL	ANILLO TOROÏDAL	JOINT TORIQUE
75.04	1272810	946-2878	2	PC	BLECHSCHRAUBE	SHEET METAL SCREW	TORNILLO DE CHAPA	VIS À TÔLE
75.05	1297198	946-2878	1	PC	MEMBRANHALTER	MEMBRANE HOLDER	SOPORTE DE MEMBRANA	PORTE-MEMBRANE
76	1212273	946-2878	4	PC	MUTTER	NUT	TUERCA	ECROU
77	1212281	946-2878	4	PC	SIEBFILTER	FILTERING SCREEN	TAMIZ FILTRANTE	FILTRE-TAMIS
78	1232762	946-2878	4	PC	ZUNGENDÜSE	SPRINKLER NOZZLE	ATOMIZADOR	ATOMISEUR
82	1212265	946-2878	1	PC	ROHRSCHELLE	PIPE CLIP	ABRAZADERA	COLLIER DE SERRAGE
83	1212273	946-2878	1	PC	MUTTER	NUT	TUERCA	ECROU
84	1212281	946-2878	1	PC	SIEBFILTER	FILTERING SCREEN	TAMIZ FILTRANTE	FILTRE-TAMIS
85	1246879	946-2878	1	PC	SCHLAUCHTÜLLE	HOSE NOZZLE	BOQUILLA DE LA MANGUERA	EMBOUT À OLIVE
90	314226	946-2878	4	PC	SCELLENHÄLFTE	HALF-CLIP	MEDIA ABRAZADERA	DEMI-COLLIER
91	314021	946-2878	2	PC	DECKPLATTE	TOP COVER	PLACA DE RECUBRIMIENTO	PLAQUE DE RECOUVREMENT
92	314099	946-2878	4	PC	SECHSKANTSCHRAUBE	HEXAGON SCREW	TORNILLO HEXAGONAL	VIS HEXAGONALE

Baureihe: Series: Código der serie: Code de série:	H200	Gruppe: Assembly: Grupo: Groupe:	12.11.12 / 01 2325696	Benennung: Designation: Denominación: Dénomination:	ADDITIVBERIESELUNG HD 10VT ADDITIVE SPRINKLING HD 10VT ROCIADO DE ADITIVO HD 10VT ARROSAGE D'ADDITIFS HD 10VT	17/03/2020 Seite 283	
-------------------------------------------------------------	------	-------------------------------------------	--------------------------	--------------------------------------------------------------	----------------------------------------------------------------------------------------------------------------------------------------------------	-------------------------	---------------------------------------------------------------------------------------

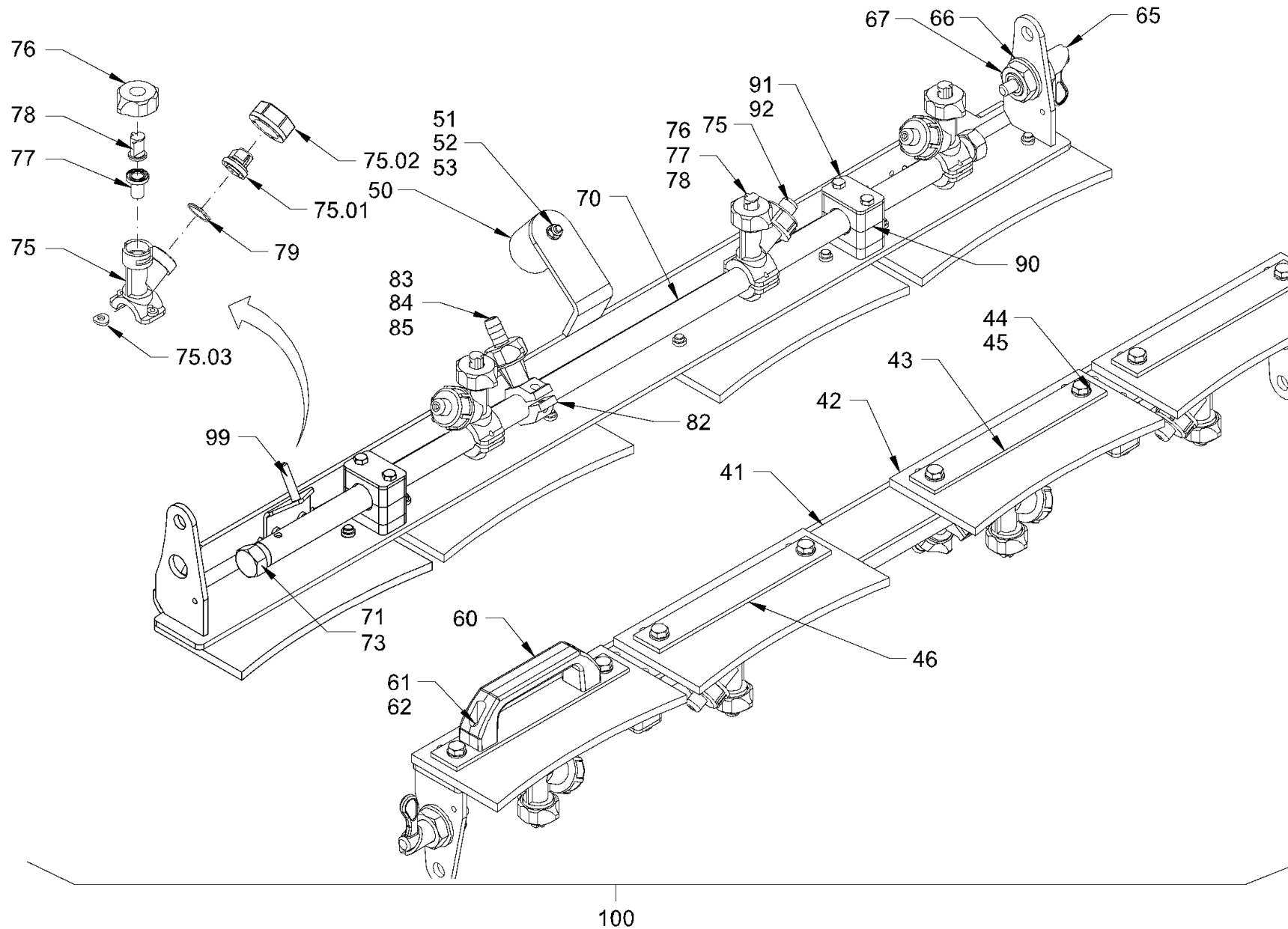

<p>Baureihe: Series: H200 Código der serie: Code de série:</p>	<p>Gruppe: Assembly: 12.11.12 / 02 Grupo: 2325569 Groupe:</p>	<p>Benennung: ADDITIVBERIESELUNG HD 10VT Designation: ADDITIVE SPRINKLING HD 10VT Denominación: ROCIADO DE ADITIVO HD 10VT Dénomination: ARROSAGE D'ADITIFS HD 10VT</p>	<p>17/03/2020 Seite 284</p>	
----------------------------------------------------------------------------	---------------------------------------------------------------------------	-----------------------------------------------------------------------------------------------------------------------------------------------------------------------------------------------------------------	---------------------------------	---------------------------------------------------------------------------------------

Position Item Posición Position	Teile-Nr. Part No. Referencia Référence	Gültig für Valid for Válido para Valable	Menge Quantity Cantidad Quantité	Einheit Unit Unidad Unité	Benennung	Designation	Denominación	Dénomination
41	2280518	2879-9999	1	PC	HALTER	HOLDER	SOPORTE	SUPPORT
42	2091348	2879-9999	4	PC	ABSTREIFER	SCRAPER	RASCADOR	RACLEUR
43	444863	2879-9999	3	PC	FLACHSTAHL	FLAT STEEL	ACERO PLANO	ACIER PLAT
44	213829	2879-9999	8	PC	SECHSKANTSCHRAUBE	HEXAGON SCREW	TORNILLO HEXAGONAL	VIS HEXAGONALE
45	2175172	2879-9999	8	PC	SICHERUNGSSCHEIBE	LOCKING WASHER	DISCO DE SEGURIDAD	RONDELLE D'ARRÊT
46	2280527	2879-9999	1	PC	BLECH	METAL PLATE	CHAPA	TÔLE
50	2085621	2879-9999	1	PC	GUMMIPUFFER	RUBBER BUFFER	SILENTBLOC	SILENTBLOC
51	2024087	2879-9999	1	PC	LINSENSCHRAUBE	FILLISTER HEAD SCREW	TORNILLO ALOMADO PULIDO	VIS À TÊTE BOMBÉE
52	2175169	2879-9999	1	PC	SICHERUNGSSCHEIBE	LOCKING WASHER	DISCO DE SEGURIDAD	RONDELLE D'ARRÊT
53	2127017	2879-9999	1	PC	SECHSKANTMUTTER	HEXAGONAL NUT	TUERCA HEXAGONAL	ECROU HEXAGONAL
60	2164804	2879-9999	1	PC	GRIFF	HANDLE	MANECILLA	POIGNÉE
61	214205	2879-9999	2	PC	SENKSCHEIBE	COUNTERSUNK SCREW	TORNILLO AVELLANADO	VIS NOYÉE
62	2127017	2879-9999	2	PC	SECHSKANTMUTTER	HEXAGONAL NUT	TUERCA HEXAGONAL	ECROU HEXAGONAL
65	2280758	2879-9999	1	PC	FEDERRIEGEL	JACK LATCH	CERROJO DE RESORTE	VERROU À RESSORT
66	383120	2879-9999	2	PC	SCHEIBE	WASHER	ARANDELA	RONDELLE
67	2024978	2879-9999	2	PC	SECHSKANTMUTTER	HEXAGONAL NUT	TUERCA HEXAGONAL	ECROU HEXAGONAL
70	2099564	2879-9999	1	PC	SPRÜHROHR	SPRINKLER PIPE	TUBO DE ASPERSIÓN	TUBE D'ARROSAGE
71	1225995	2879-9999	2	PC	DICHTRING	SEALING RING	ANILLO DE JUNTA	BAGUE À LÈVRES
73	1226002	2879-9999	2	PC	KAPPE	CAP	CAPERUZA	CAPUCHON
75	1232770	2879-9999	4	PC	DÜSENHALTER	NOZZLE HOLDER	SOPORTE DE TOBERA	PORTE-INJECTEUR
75.01	1297198	2879-9999	1	PC	MEMBRANHALTER	MEMBRANE HOLDER	SOPORTE DE MEMBRANA	PORTE-MEMBRANE
75.02	1236059	2879-9999	1	PC	ÜBERWURFMUTTER	UNION NUT	TUERCA ROSCADA	ECROU-RACCORD
75.03	2025909	2879-9999	1	PC	DICHTRING	SEALING RING	ANILLO DE JUNTA	BAGUE À LÈVRES
76	1212273	2879-9999	4	PC	MUTTER	NUT	TUERCA	ECROU
77	1212281	2879-9999	4	PC	SIEBFILTER	FILTERING SCREEN	TAMIZ FILTRANTE	FILTRE-TAMIS
78	1232762	2879-9999	4	PC	ZÜNGENDÜSE	SPRINKLER NOZZLE	ATOMIZADOR	ATOMISEUR
79	2048137	2879-9999	4	PC	MEMBRAN	MEMBRANE	MEMBRANAS	MEMBRANE
82	1212265	2879-9999	1	PC	ROHRSCHELLE	PIPE CLIP	ABRAZADERA	COLLIER DE SERRAGE
83	1212273	2879-9999	1	PC	MUTTER	NUT	TUERCA	ECROU
84	1212281	2879-9999	1	PC	SIEBFILTER	FILTERING SCREEN	TAMIZ FILTRANTE	FILTRE-TAMIS
85	1246879	2879-9999	1	PC	SCHLAUCHTÜLLE	HOSE NOZZLE	BOQUILLA DE LA MANGUERA	EMBOUT À OLIVE
90	314226	2879-9999	4	PC	SCHELLENHÄLFTE	HALF-CLIP	MEDIA ABRAZADERA	DEMI-COLLIER
91	314021	2879-9999	2	PC	DECKPLATTE	TOP COVER	PLACA DE RECUBRIMIENTO	PLAQUE DE RECOUVREMENT

Baureihe: Series: Código der serie: Code de série:	H200	Gruppe: Assembly: Grupo: Groupe:	12.11.12 / 02 2325569	Benennung: Designation: Denominación: Dénomination:	ADDITIVBERIESELUNG HD 10VT ADDITIVE SPRINKLING HD 10VT ROCIADO DE ADITIVO HD 10VT ARROSAGE D'ADDITIFS HD 10VT	17/03/2020 Seite 285	
-------------------------------------------------------------	------	-------------------------------------------	--------------------------	--------------------------------------------------------------	----------------------------------------------------------------------------------------------------------------------------------------------------	---------------------------------------	---------------------------------------------------------------------------------------

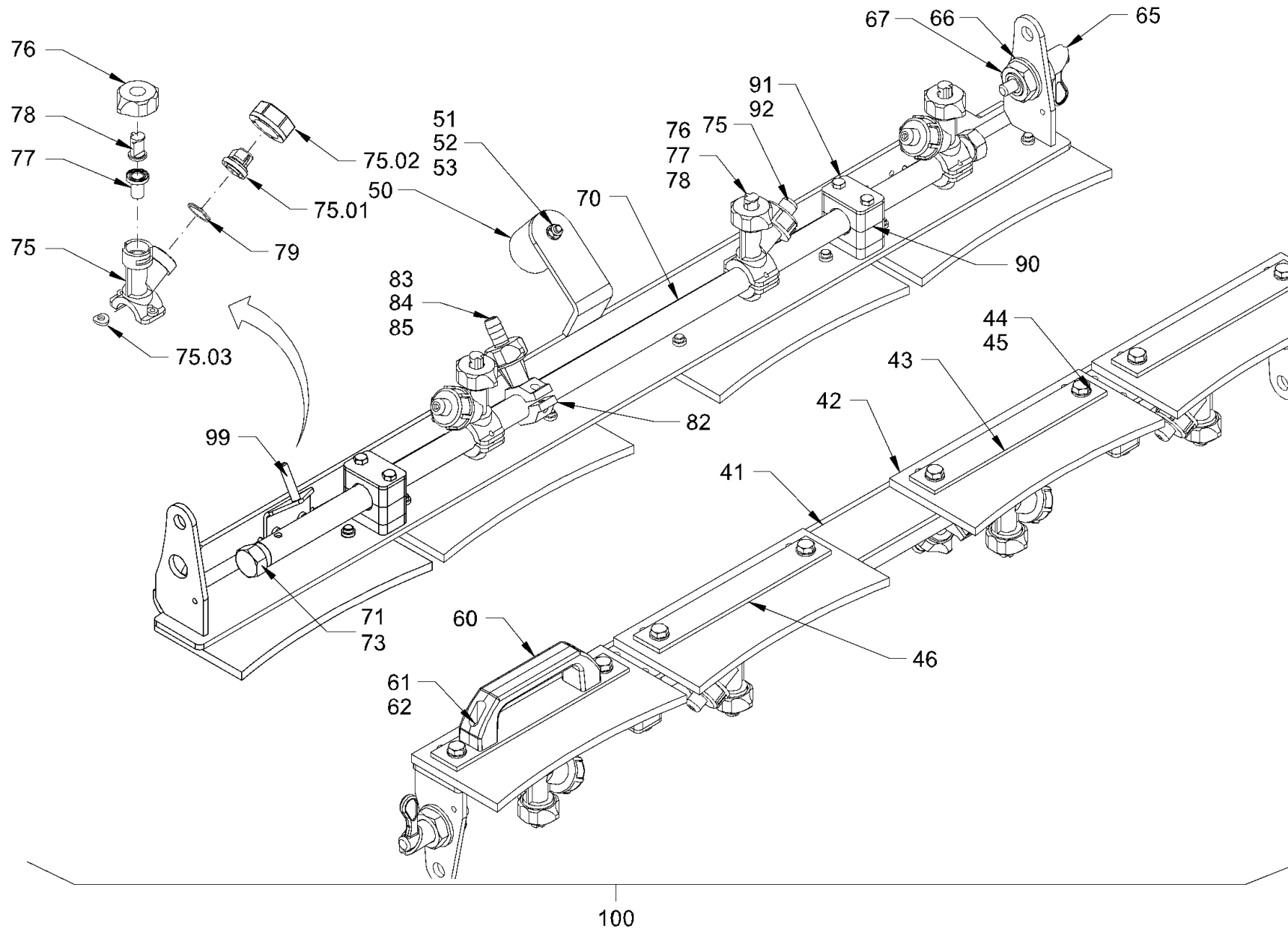

Baureihe: H200
 Series:
 Código der serie:
 Code de série:

Gruppe: 12.11.12 / 02
 Assembly:
 Grupo: 2325569
 Groupe:

Benennung: **ADDITIVBERIESELUNG HD 10VT**
 Designation: **ADDITIVE SPRINKLING HD 10VT**
 Denominación: **ROCIADO DE ADITIVO HD 10VT**
 Dénomination: **ARROSAGE D'ADITIFS HD 10VT**

17/03/2020
 Seite 286



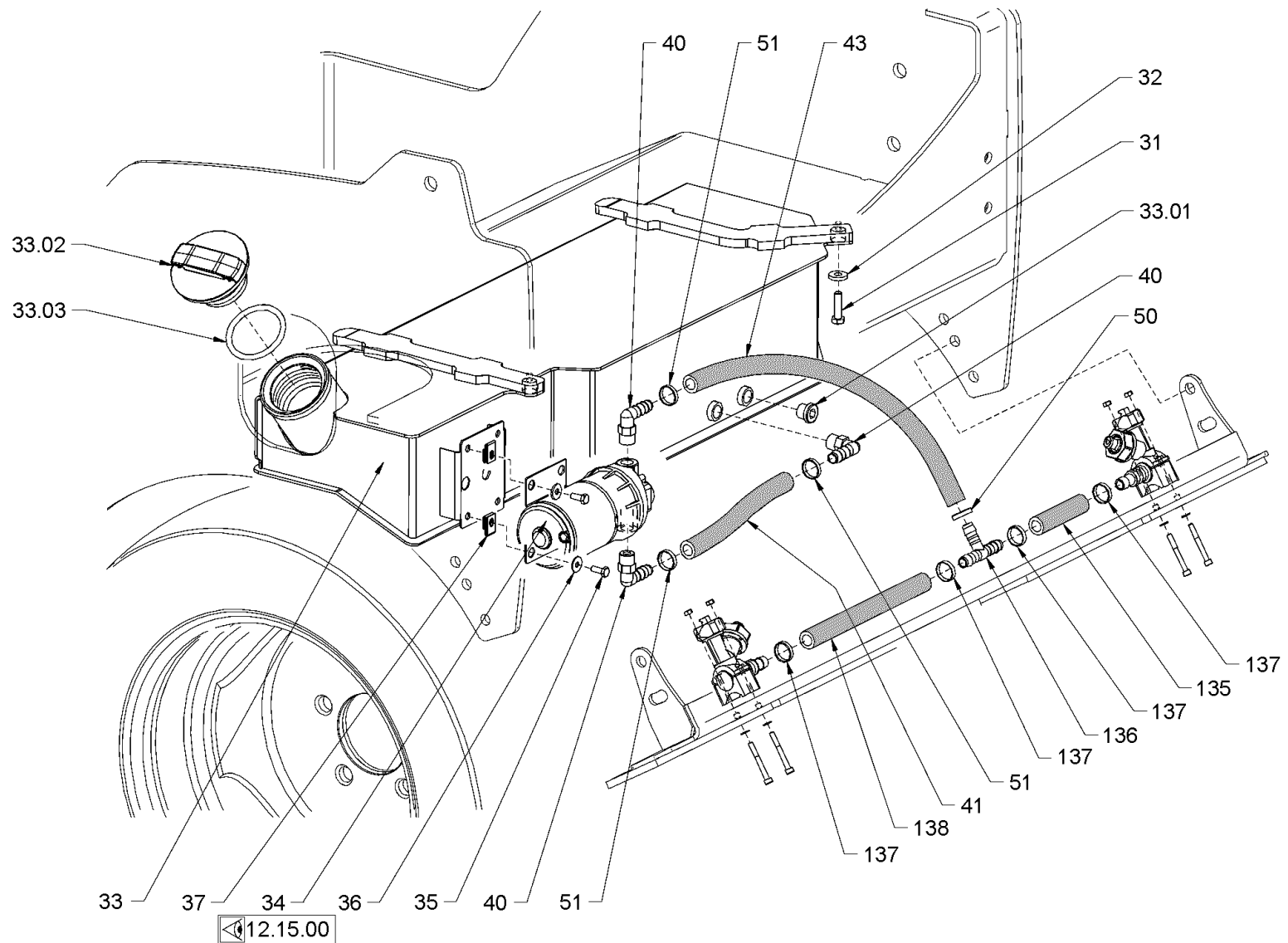

Baureihe: H200
 Series: H200
 Código der serie: H200
 Code de série: H200

Gruppe: 12.11.21 / 00
 Assembly: 12.11.21 / 00
 Grupo: 2325697
 Groupe:

Benennung: **ADDITIVBERIESELUNG HD 12VT**
 Designation: **ADDITIVE SPRINKLING HD 12VT**
 Denominación: **ROCIADO DE ADITIVO HD 12VT**
 Dénomination: **ARROSAGE D'ADDITIFS HD 12VT**

17/03/2020
 Seite 288



Position Item Posición Position	Teile-Nr. Part No. Referencia Référence	Gültig für Valid for Válido para Valable	Menge Quantity Cantidad Quantité	Einheit Unit Unidad Unité	Benennung	Designation	Denominación	Dénomination
31	1209965	1-945	2	PC	SECHSKANTSCHRAUBE	HEXAGON SCREW	TORNILLO HEXAGONAL	VIS HEXAGONALE
32	345490	1-945	2	PC	SCHEIBE	WASHER	ARANDELA	RONDELLE
33	2075944	1-945	1	PC	ADDITIVTANK	ADDITIVE TANK	DEPÓSITO DE ADITIVOS	RÉSERVOIR D'ADDITIFS
33.01	2035084	1-945	1	PC	VERSCHLUSSSCHRAUBE	LOCKING SCREW	TORNILLO DE CIERRE	VIS DE FERMETURE
33.02	2075954	1-945	1	PC	TANKDECKEL, OHNE SCHLOSS	TANK CAP, WITHOUT LOCK	TAPA DEL DEPÓSITO S/ CERRADURA	BOUCHON RÉSERV., SANS SERRURE
33.03	2043665	1-945	1	PC	O-RING	O-RING SEAL	ANILLO TOROÏDAL	JOINT TORIQUE
34	851124	1-945	1	PC	WASSERPUMPE	WATER PUMP	BOMBA DE AGUA	POMPE À EAU
35	213667	1-945	4	PC	SECHSKANTSCHRAUBE	HEXAGON SCREW	TORNILLO HEXAGONAL	VIS HEXAGONALE
36	1291335	1-945	4	PC	SCHEIBE	WASHER	ARANDELA	RONDELLE
37	1241583	1-945	4	PC	CLIPSMUTTER	CLIP NUT	TUERCA CLIP	ECROU À CLIP
40	274259	1-945	3	PC	WINKELEINSCHRAUBSTUTZEN	ANGLE SCREWED SOCKET	RACOR MACHO HEMBRA DEL CODO	RACCORD COUDÉ
41	607441	1-945	0,20	M	SCHLAUCH	HOSE	MANGUERA	TUYAU FLEXIBLES
43	607441	1-945	1,00	M	SCHLAUCH	HOSE	MANGUERA	TUYAU FLEXIBLES
50	233102	1-945	1	PC	SCHLAUCHSCHELLE	HOSE CLAMP	ABRAZADERA	COLLIER DE SERRAGE
51	233102	1-945	3	PC	SCHLAUCHSCHELLE	HOSE CLAMP	ABRAZADERA	COLLIER DE SERRAGE
135	607441	1-945	0,14	M	SCHLAUCH VERSION,HD12	HOSE VERSION,HD12	MANGUERA VERSIÓN,HD12	TUYAU FLEXIBLES VERSION,HD12
135	607441	1-945	0,10	M	SCHLAUCH VERSION,HD10	HOSE VERSION,HD10	MANGUERA VERSIÓN,HD10	TUYAU FLEXIBLES VERSION,HD10
136	2057717	1-945	1	PC	T-SCHLAUCHVERBINDUNGSSTUTZEN	T-HOSE CONNECTOR NOZZLE	CODO EN T DE UNIÓN MANGUERAS	PIÈCE EN T
137	233102	1-945	4	PC	SCHLAUCHSCHELLE	HOSE CLAMP	ABRAZADERA	COLLIER DE SERRAGE
138	607441	1-945	0,39	M	SCHLAUCH VERSION,HD12	HOSE VERSION,HD12	MANGUERA VERSIÓN,HD12	TUYAU FLEXIBLES VERSION,HD12
138	607441	1-945	0,35	M	SCHLAUCH VERSION,HD10	HOSE VERSION,HD10	MANGUERA VERSIÓN,HD10	TUYAU FLEXIBLES VERSION,HD10

Baureihe: Series: Código der serie: Code de série:	H200	Gruppe: Assembly: Grupo: Groupe:	12.11.21 / 00 2325697	Benennung: Designation: Denominación: Dénomination:	ADDITIVBERIESELUNG HD 12VT ADDITIVE SPRINKLING HD 12VT ROCIADO DE ADITIVO HD 12VT ARROSAGE D'ADDITIFS HD 12VT	17/03/2020 Seite 289	
-------------------------------------------------------------	------	-------------------------------------------	--------------------------	--------------------------------------------------------------	----------------------------------------------------------------------------------------------------------------------------------------------------	-------------------------	---------------------------------------------------------------------------------------

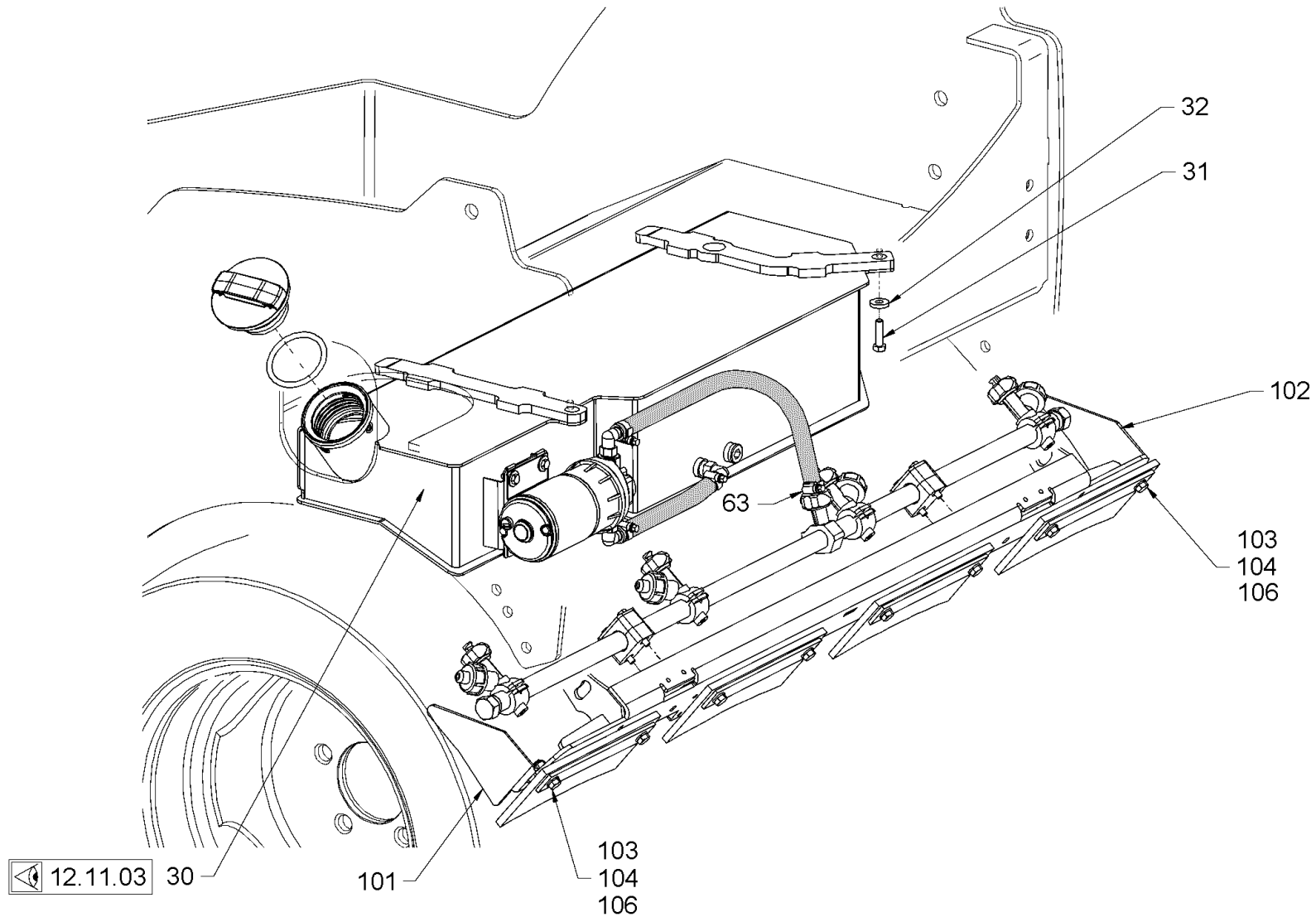

Baureihe:
 Series: H200
 Código der serie:
 Code de série:

Gruppe:
 Assembly: 12.11.21 / 01
 Grupo: 2325537
 Groupe:

Benennung: **ADDITIVBERIESELUNG HD 12VT**
 Designation: **ADDITIVE SPRINKLING HD 12VT**
 Denominación: **ROCIADO DE ADITIVO HD 12VT**
 Dénomination: **ARROSAGE D'ADITIFS HD 12VT**

17/03/2020
 Seite 290



Position Item Posición Position	Teile-Nr. Part No. Referencia Référence	Gültig für Valid for Válido para Valable	Menge Quantity Cantidad Quantité	Einheit Unit Unidad Unité	Benennung	Designation	Denominación	Dénomination
30	2058750	946-2812	1	PC	ADDITIVTANK KOMPL.	ADDITIVE TANK COMPL.	DEPÓSITO DE ADITIVOS COMPL.	RÉSERVOIR D'ADDITIFS COMPL.
31	1209965	946-2812	2	PC	SECHSKANTSCHRAUBE	HEXAGON SCREW	TORNILLO HEXAGONAL	VIS HEXAGONALE
32	345490	946-2812	2	PC	SCHEIBE	WASHER	ARANDELA	RONDELLE
63	233102	946-2812	1	PC	SCHLAUCHSCHELLE	HOSE CLAMP	ABRAZADERA	COLLIER DE SERRAGE
101	2098877	946-2812	1	PC	SPRITZWASSERSCHUTZ	SPLASH PROTECTION	PROTECCIÓN CONTRA AGUA ROCIADA	PROTECTION CONTRE PROJECTIONS
102	2098956	946-2812	1	PC	SPRITZWASSERSCHUTZ	SPLASH PROTECTION	PROTECCIÓN CONTRA AGUA ROCIADA	PROTECTION CONTRE PROJECTIONS
103	1209914	946-2812	2	PC	SECHSKANTSCHRAUBE	HEXAGON SCREW	TORNILLO HEXAGONAL	VIS HEXAGONALE
104	216593	946-2812	4	PC	SCHEIBE	WASHER	ARANDELA	RONDELLE
106	2127020	946-2812	2	PC	SECHSKANTMUTTER	HEXAGONAL NUT	TUERCA HEXAGONAL	ECROU HEXAGONAL

Baureihe: Series: Código der serie: Code de série:	H200	Gruppe: Assembly: Grupo: Groupe:	12.11.21 / 01 2325537	Benennung: Designation: Denominación: Dénomination:	ADDITIVBERIESELUNG HD 12VT ADDITIVE SPRINKLING HD 12VT ROCIADO DE ADITIVO HD 12VT ARROSAGE D'ADDITIFS HD 12VT	17/03/2020 Seite 291	
-------------------------------------------------------------	------	-------------------------------------------	--------------------------	--------------------------------------------------------------	----------------------------------------------------------------------------------------------------------------------------------------------------	-------------------------	---------------------------------------------------------------------------------------

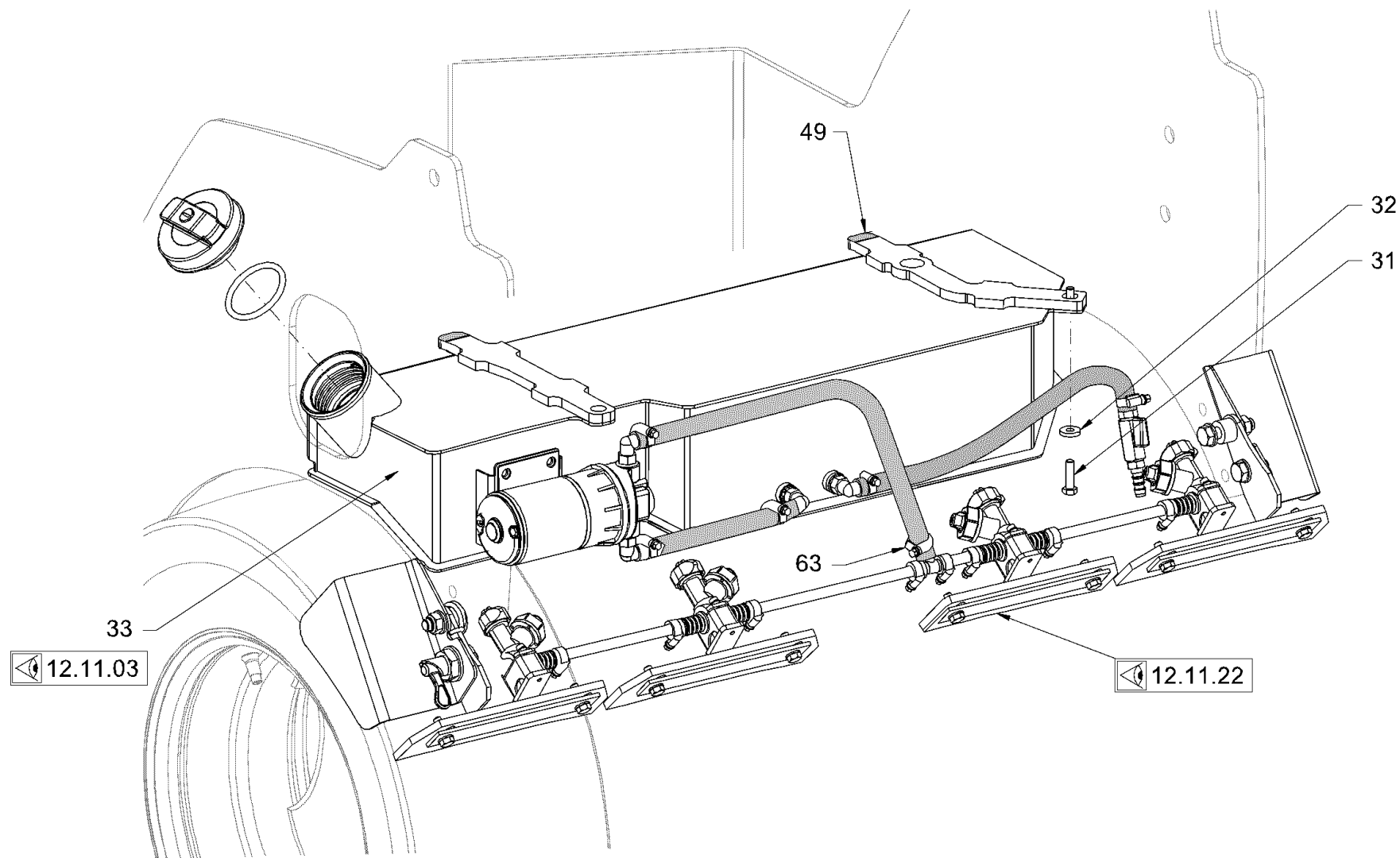

12.11.03

12.11.22

Baureihe: H200
 Series: H200
 Código der serie: H200
 Code de série: H200

Gruppe: 12.11.21 / 02
 Assembly: 12.11.21 / 02
 Grupo: 2325567
 Groupe: 2325567

Benennung: **ADDITIVBERIESELUNG HD 12VT**
 Designation: **ADDITIVE SPRINKLING HD 12VT**
 Denominación: **ROCIADO DE ADITIVO HD 12VT**
 Dénomination: **ARROSAGE D'ADDITIFS HD 12VT**

17/03/2020
 Seite 292



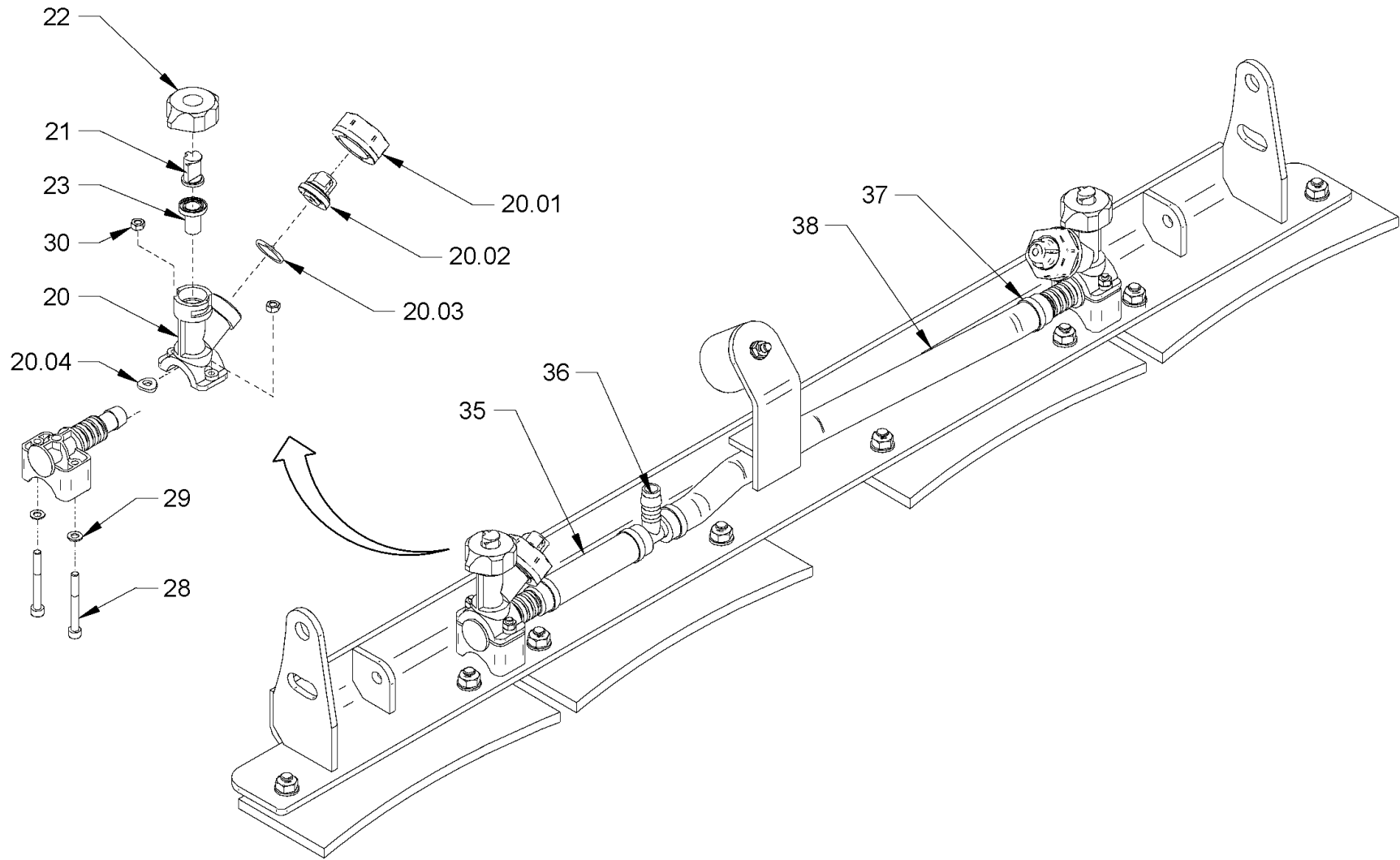

<p>Baureihe: H200 Series: H200 Código der serie: H200 Code de série: H200</p>	<p>Gruppe: 12.11.22 / 00 Assembly: 12.11.22 / 00 Grupo: 2325698 Groupe: 2325698</p>	<p>Benennung: ADDITIVBERIESELUNG HD 12VT Designation: ADDITIVE SPRINKLING HD 12VT Denominación: ROCIADO DE ADITIVO HD 12VT Dénomination: ARROSAGE D'ADDITIFS HD 12VT</p>	<p>17/03/2020 Seite 294</p>	
----------------------------------------------------------------------------------------------------------------------	----------------------------------------------------------------------------------------------------------------------------	---------------------------------------------------------------------------------------------------------------------------------------------------------------------------------------------------------------------------------------------	------------------------------------------	---------------------------------------------------------------------------------------

Position Item Posición Position	Teile-Nr. Part No. Referencia Référence	Gültig für Valid for Válido para Valable	Menge Quantity Cantidad Quantité	Einheit Unit Unidad Unité	Benennung	Designation	Denominación	Dénomination
20	2035958	1-945	2	PC	DÜSENHALTER	NOZZLE HOLDER	SOPORTE DE TOBERA	PORTE-INJECTEUR
20.01	1236059	1-945	1	PC	ÜBERWURFMUTTER	UNION NUT	TUERCA ROSCADA	ECROU-RACCORD
20.02	1297198	1-945	1	PC	MEMBRANHALTER	MEMBRANE HOLDER	SOPORTE DE MEMBRANA	PORTE-MEMBRANE
20.03	2048137	1-945	1	PC	MEMBRAN	MEMBRANE	MEMBRANAS	MEMBRANE
20.04	2025909	1-945	1	PC	DICHTRING	SEALING RING	ANILLO DE JUNTA	BAGUE À LÈVRES
21	1232762	1-945	2	PC	ZUNGENDÜSE	SPRINKLER NOZZLE	ATOMIZADOR	ATOMISEUR
22	1212273	1-945	2	PC	MUTTER	NUT	TUERCA	ECROU
23	1212281	1-945	2	PC	SIEBFILTER	FILTERING SCREEN	TAMIZ FILTRANTE	FILTRE-TAMIS
28	2056415	1-945	4	PC	ZYLINDERSCHRAUBE	CHEESE-HEAD SCREW	TORNILLO CILÍNDRICO	VIS À TÊTE CYLINDRIQUE
29	216569	1-945	4	PC	SCHEIBE	WASHER	ARANDELA	RONDELLE
30	1270648	1-945	4	PC	SECHSKANTMUTTER	HEXAGONAL NUT	TUERCA HEXAGONAL	ECROU HEXAGONAL
35	607441	1-945	0,14	M	SCHLAUCH VERSION,HD12	HOSE VERSION,HD12	MANGUERA VERSIÓN,HD12	TUYAU FLEXIBLES VERSION,HD12
35	607441	1-945	0,10	M	SCHLAUCH VERSION,HD10	HOSE VERSION,HD10	MANGUERA VERSIÓN,HD10	TUYAU FLEXIBLES VERSION,HD10
36	2057717	1-945	1	PC	T-SCHLAUCHVERBINDUNGSSTUTZEN	T-HOSE CONNECTOR NOZZLE	CODO EN T DE UNIÓN MANGUERAS	PIÈCE EN T
37	233102	1-945	4	PC	SCHLAUCHSCHELLE	HOSE CLAMP	ABRAZADERA	COLLIER DE SERRAGE
38	607441	1-945	0,35	M	SCHLAUCH VERSION,HD10	HOSE VERSION,HD10	MANGUERA VERSIÓN,HD10	TUYAU FLEXIBLES VERSION,HD10
38	607441	1-945	0,39	M	SCHLAUCH VERSION,HD12	HOSE VERSION,HD12	MANGUERA VERSIÓN,HD12	TUYAU FLEXIBLES VERSION,HD12

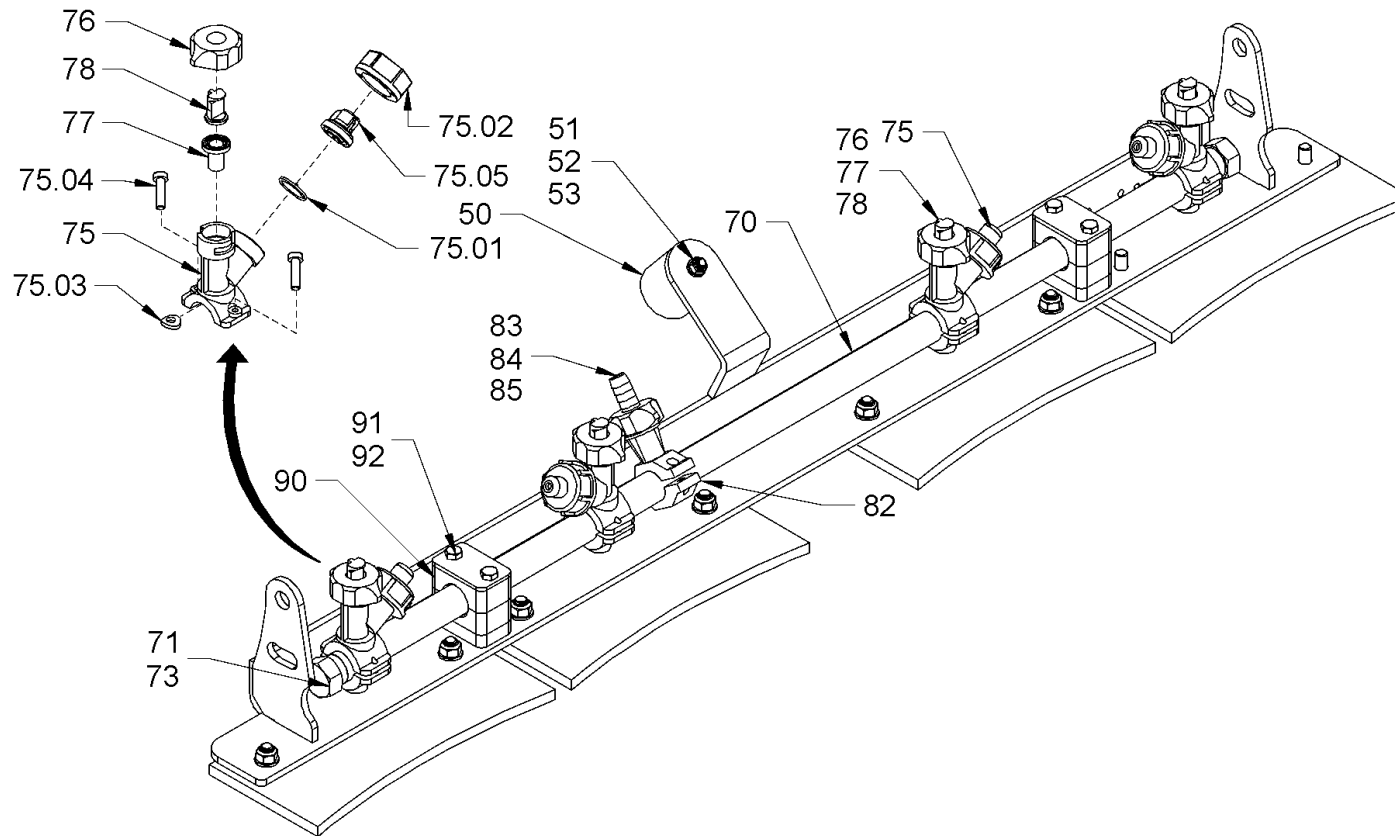

<p>Baureihe: H200 Series: H200 Código der serie: H200 Code de série: H200</p>	<p>Gruppe: 12.11.22 / 01 Assembly: 12.11.22 / 01 Grupo: 2325539 Groupe: 2325539</p>	<p>Benennung: ADDITIVBERIESELUNG HD 12VT Designation: ADDITIVE SPRINKLING HD 12VT Denominación: ROCIADO DE ADITIVO HD 12VT Dénomination: ARROSAGE D'ADDITIFS HD 12VT</p>	<p>17/03/2020 Seite 296</p>	
----------------------------------------------------------------------------------------------------------------------	----------------------------------------------------------------------------------------------------------------------------	---------------------------------------------------------------------------------------------------------------------------------------------------------------------------------------------------------------------------------------------	------------------------------------------	---------------------------------------------------------------------------------------

Position Item Posición Position	Teile-Nr. Part No. Referencia Référence	Gültig für Valid for Válido para Valable	Menge Quantity Cantidad Quantité	Einheit Unit Unidad Unité	Benennung	Designation	Denominación	Dénomination
50	2085621	946-2812	1	PC	GUMMIPUFFER	RUBBER BUFFER	SILENTBLOC	SILENTBLOC
51	2024087	946-2812	1	PC	LINSENSCHRAUBE	FILLISTER HEAD SCREW	TORNILLO ALOMADO PULIDO	VIS À TÊTE BOMBÉE
52	216577	946-2812	1	PC	SCHEIBE	WASHER	ARANDELA	RONDELLE
53	2127017	946-2812	1	PC	SECHSKANTMUTTER	HEXAGONAL NUT	TUERCA HEXAGONAL	ECROU HEXAGONAL
70	2099564	946-2812	1	PC	SPRÜHROHR	SPRINKLER PIPE	TUBO DE ASPERSIÓN	TUBE D'ARROSAGE
71	1225995	946-2812	2	PC	DICHTRING	SEALING RING	ANILLO DE JUNTA	BAGUE À LÈVRES
73	1226002	946-2812	2	PC	KAPPE	CAP	CAPERUZA	CAPUCHON
75	1232770	946-2812	4	PC	DÜSENHALTER	NOZZLE HOLDER	SOPORTE DE TOBERA	PORTE-INJECTEUR
75.01	1236040	946-2812	1	PC	MEMBRAN	MEMBRANE	MEMBRANAS	MEMBRANE
75.02	1236059	946-2812	1	PC	ÜBERWURFMUTTER	UNION NUT	TUERCA ROSCADA	ECROU-RACCORD
75.03	1202820	946-2812	1	PC	O-RING	O-RING SEAL	ANILLO TOROÏDAL	JOINT TORIQUE
75.04	1272810	946-2812	2	PC	BLECHSCHRAUBE	SHEET METAL SCREW	TORNILLO DE CHAPA	VIS À TÔLE
75.05	1297198	946-2812	1	PC	MEMBRANHALTER	MEMBRANE HOLDER	SOPORTE DE MEMBRANA	PORTE-MEMBRANE
76	1212273	946-2812	4	PC	MUTTER	NUT	TUERCA	ECROU
77	1212281	946-2812	4	PC	SIEBFILTER	FILTERING SCREEN	TAMIZ FILTRANTE	FILTRE-TAMIS
78	1232762	946-2812	4	PC	ZUNGENDÜSE	SPRINKLER NOZZLE	ATOMIZADOR	ATOMISEUR
82	1212265	946-2812	1	PC	ROHRSCHELLE	PIPE CLIP	ABRAZADERA	COLLIER DE SERRAGE
83	1212273	946-2812	1	PC	MUTTER	NUT	TUERCA	ECROU
84	1212281	946-2812	1	PC	SIEBFILTER	FILTERING SCREEN	TAMIZ FILTRANTE	FILTRE-TAMIS
85	1246879	946-2812	1	PC	SCHLAUCHTÜLLE	HOSE NOZZLE	BOQUILLA DE LA MANGUERA	EMBOUT À OLIVE
90	314226	946-2812	4	PC	SCELLENHÄLFTE	HALF-CLIP	MEDIA ABRAZADERA	DEMI-COLLIER
91	314021	946-2812	2	PC	DECKPLATTE	TOP COVER	PLACA DE RECUBRIMIENTO	PLAQUE DE RECOUVREMENT
92	314099	946-2812	4	PC	SECHSKANTSCHRAUBE	HEXAGON SCREW	TORNILLO HEXAGONAL	VIS HEXAGONALE

Baureihe: Series: Código der serie: Code de série:	H200	Gruppe: Assembly: Grupo: Groupe:	12.11.22 / 01 2325539	Benennung: Designation: Denominación: Dénomination:	ADDITIVBERIESELUNG HD 12VT ADDITIVE SPRINKLING HD 12VT ROCIADO DE ADITIVO HD 12VT ARROSAGE D'ADDITIFS HD 12VT	17/03/2020 Seite 297	
-------------------------------------------------------------	------	-------------------------------------------	--------------------------	--------------------------------------------------------------	----------------------------------------------------------------------------------------------------------------------------------------------------	-------------------------	---------------------------------------------------------------------------------------

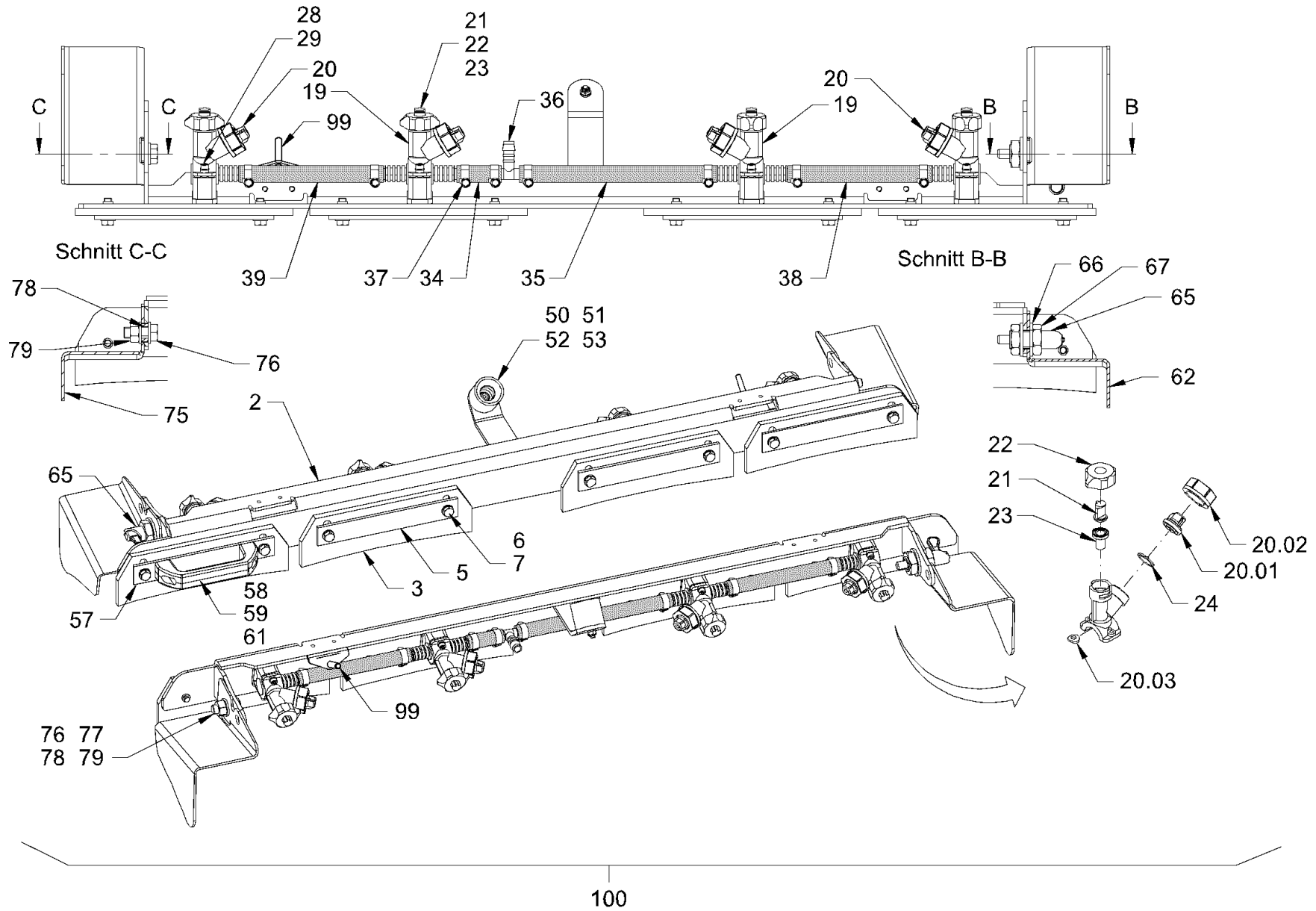

Baureihe: H200
 Series: H200
 Código der serie: H200
 Code de série: H200

Gruppe: 12.11.22 / 02
 Assembly: 12.11.22 / 02
 Grupo: 2325570
 Groupe: 2325570

Benennung: **ADDITIVBERIESELUNG HD 12VT**
 Designation: **ADDITIVE SPRINKLING HD 12VT**
 Denominación: **ROCIADO DE ADITIVO HD 12VT**
 Dénomination: **ARROSAGE D'ADDITIFS HD 12VT**

17/03/2020
 Seite 298



Position Item Posición Position	Teile-Nr. Part No. Referencia Référence	Gültig für Valid for Válido para Valable	Menge Quantity Cantidad Quantité	Einheit Unit Unidad Unité	Benennung	Designation	Denominación	Dénomination
2	2256620	2813-9999	1	PC	HALTER	HOLDER	SOPORTE	SUPPORT
3	2085390	2813-9999	4	PC	ABSTREIFER	SCRAPER	RASCADOR	RACLEUR
5	444863	2813-9999	4	PC	FLACHSTAHL	FLAT STEEL	ACERO PLANO	ACIER PLAT
6	213829	2813-9999	8	PC	SECHSKANTSCHRAUBE	HEXAGON SCREW	TORNILLO HEXAGONAL	VIS HEXAGONALE
7	2175172	2813-9999	8	PC	SICHERUNGSSCHEIBE	LOCKING WASHER	DISCO DE SEGURIDAD	RONDELLE D'ARRÊT
19	2039309	2813-9999	2	PC	DÜSENHALTER	NOZZLE HOLDER	SOPORTE DE TOBERA	PORTE-INJECTEUR
20	2035958	2813-9999	2	PC	DÜSENHALTER	NOZZLE HOLDER	SOPORTE DE TOBERA	PORTE-INJECTEUR
20.01	1297198	2813-9999	1	PC	MEMBRANHALTER	MEMBRANE HOLDER	SOPORTE DE MEMBRANA	PORTE-MEMBRANE
20.02	1236059	2813-9999	1	PC	ÜBERWURFMUTTER	UNION NUT	TUERCA ROSCADA	ECROU-RACCORD
20.03	2025909	2813-9999	1	PC	DICHTRING	SEALING RING	ANILLO DE JUNTA	BAGUE À LÈVRES
21	1232762	2813-9999	4	PC	ZUNGENDÜSE	SPRINKLER NOZZLE	ATOMIZADOR	ATOMISEUR
22	1212273	2813-9999	4	PC	MUTTER	NUT	TUERCA	ECROU
23	1212281	2813-9999	4	PC	SIEBFILTER	FILTERING SCREEN	TAMIZ FILTRANTE	FILTRE-TAMIS
24	2048137	2813-9999	4	PC	MEMBRAN	MEMBRANE	MEMBRANAS	MEMBRANE
28	2056415	2813-9999	8	PC	ZYLINDERSCHRAUBE	CHEESE-HEAD SCREW	TORNILLO CILÍNDRICO	VIS À TÊTE CYLINDRIQUE
29	354589	2813-9999	8	PC	FÄCHERSCHEIBE	SERRATED LOCK WASHER	ARANDELA ELÁSTICA DENTADA	RONDELLE À ÉVENTAIL
34	2298553	2813-9999	0,05	M	SCHLAUCH	HOSE	MANGUERA	TUYAU FLEXIBLES
35	2298553	2813-9999	0,22	M	SCHLAUCH	HOSE	MANGUERA	TUYAU FLEXIBLES
36	2057717	2813-9999	1	PC	T-SCHLAUCHVERBINDUNGSSTUTZEN	T-HOSE CONNECTOR NOZZLE	CODO EN T DE UNIÓN MANGUERAS	PIÈCE EN T
37	233102	2813-9999	8	PC	SCHLAUCHSCHELLE	HOSE CLAMP	ABRAZADERA	COLLIER DE SERRAGE
38	2298553	2813-9999	0,16	M	SCHLAUCH	HOSE	MANGUERA	TUYAU FLEXIBLES
39	2298553	2813-9999	0,16	M	SCHLAUCH	HOSE	MANGUERA	TUYAU FLEXIBLES
50	2085621	2813-9999	1	PC	GUMMIPUFFER	RUBBER BUFFER	SILENTBLOC	SILENTBLOC
51	2024087	2813-9999	1	PC	LINSENSCHRAUBE	FILLISTER HEAD SCREW	TORNILLO ALOMADO PULIDO	VIS À TÊTE BOMBÉE
52	2175169	2813-9999	1	PC	SICHERUNGSSCHEIBE	LOCKING WASHER	DISCO DE SEGURIDAD	RONDELLE D'ARRÊT
53	2127017	2813-9999	1	PC	SECHSKANTMUTTER	HEXAGONAL NUT	TUERCA HEXAGONAL	ECROU HEXAGONAL
57	2280527	2813-9999	1	PC	BLECH	METAL PLATE	CHAPA	TÔLE
58	2164804	2813-9999	1	PC	GRIFF	HANDLE	MANECILLA	POIGNÉE
59	214205	2813-9999	2	PC	SENKSCHRAUBE	COUNTERSUNK SCREW	TORNILLO AVELLANADO	VIS NOYÉE
61	2127017	2813-9999	2	PC	SECHSKANTMUTTER	HEXAGONAL NUT	TUERCA HEXAGONAL	ECROU HEXAGONAL
62	2256629	2813-9999	1	PC	SPRITZWASSERSCHUTZ LINKS	SPLASH PROTECTION LEFT	PROTECCIÓN CONTRA AGUA ROCIADA IZQUIERDA	PROTECTION CONTRE PROJECTIONS GAUCHE
65	2280758	2813-9999	1	PC	FEDERRIEGEL	JACK LATCH	CERROJO DE RESORTE	VERROU À RESSORT

Baureihe: Series: Código der serie: Code de série:	H200	Gruppe: Assembly: Grupo: Groupe:	12.11.22 / 02 2325570	Benennung: Designation: Denominación: Dénomination:	ADDITIVBERIESELUNG HD 12VT ADDITIVE SPRINKLING HD 12VT ROCIADO DE ADITIVO HD 12VT ARROSAGE D'ADDITIFS HD 12VT	17/03/2020 Seite 299	
-------------------------------------------------------------	-------------	-------------------------------------------	----------------------------------	--------------------------------------------------------------	----------------------------------------------------------------------------------------------------------------------------------	---------------------------------------	---------------------------------------------------------------------------------------

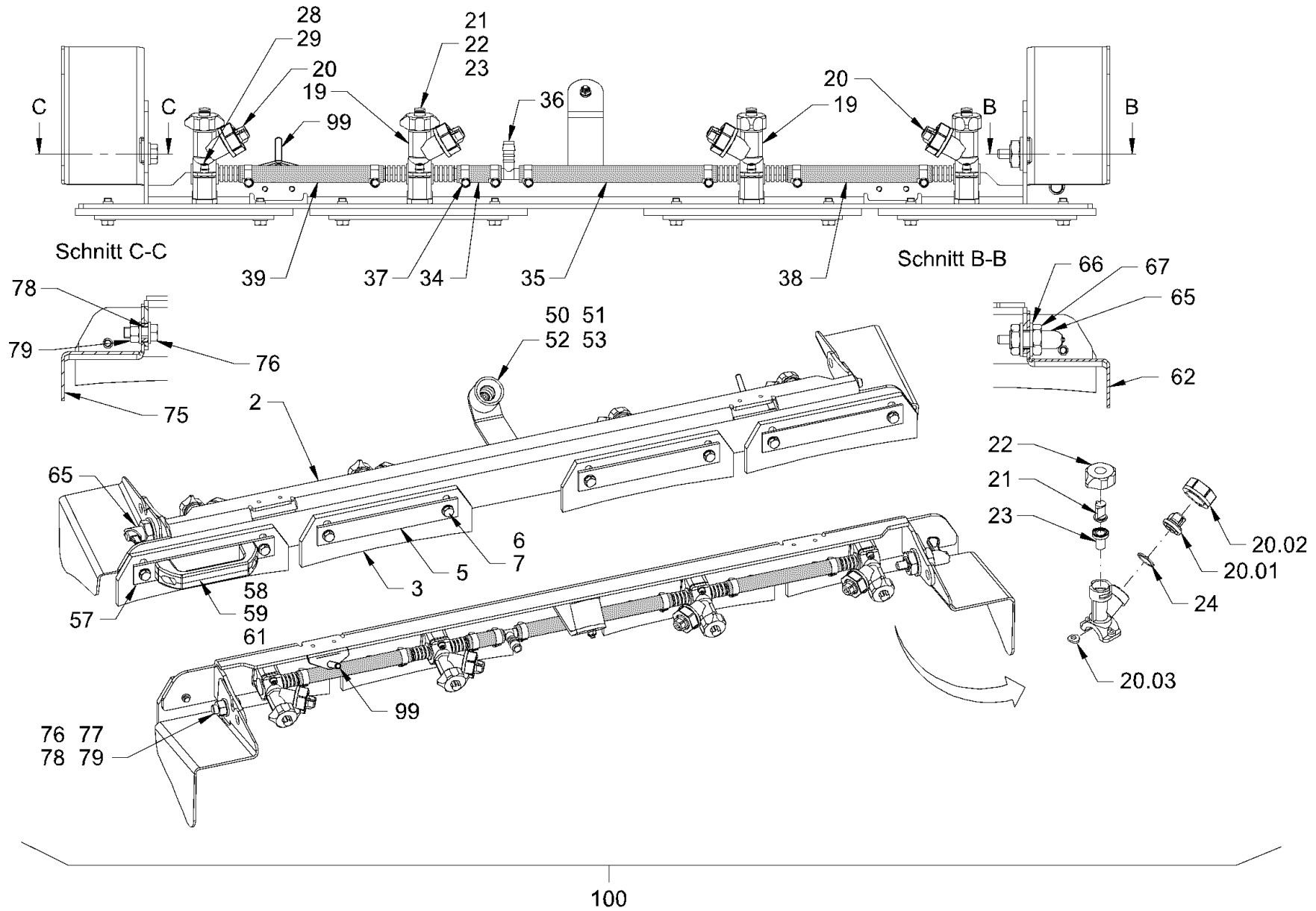

Baureihe: H200
 Series: H200
 Código der serie: H200
 Code de série: H200

Gruppe: 12.11.22 / 02
 Assembly: 12.11.22 / 02
 Grupo: 2325570
 Groupe:

Benennung: **ADDITIVBERIESELUNG HD 12VT**
 Designation: **ADDITIVE SPRINKLING HD 12VT**
 Denominación: **ROCIADO DE ADITIVO HD 12VT**
 Dénomination: **ARROSAGE D'ADDITIFS HD 12VT**

17/03/2020
 Seite 300



Position Item Posición Position	Teile-Nr. Part No. Referencia Référence	Gültig für Valid for Válido para Valable	Menge Quantity Cantidad Quantité	Einheit Unit Unidad Unité	Benennung	Designation	Denominación	Dénomination
66	383120	2813-9999	2	PC	SCHEIBE	WASHER	ARANDELA	RONDELLE
67	2024978	2813-9999	2	PC	SECHSKANTMUTTER	HEXAGONAL NUT	TUERCA HEXAGONAL	ECROU HEXAGONAL
75	2256630	2813-9999	1	PC	SPRITZWASSERSCHUTZ RECHTS	SPLASH PROTECTION RIGHT	PROTECCIÓN CONTRA AGUA ROCIADA DERECHA	PROTECTION CONTRE PROJECTIONS DROITE
76	214094	2813-9999	1	PC	SECHSKANTSCHRAUBE	HEXAGON SCREW	TORNILLO HEXAGONAL	VIS HEXAGONALE
77	2175175	2813-9999	2	PC	SICHERUNGSSCHEIBE	LOCKING WASHER	DISCO DE SEGURIDAD	RONDELLE D'ARRÊT
78	2025801	2813-9999	1	PC	DISTANZBUCHSE	DISTANCE BUSH	CASQUILLO DISTANCIADOR	DOUILLE DE DISTANCE
79	2127024	2813-9999	1	PC	SECHSKANTMUTTER	HEXAGONAL NUT	TUERCA HEXAGONAL	ECROU HEXAGONAL
99	2541801	2813-9999	1	PC	HALTER	HOLDER	SOPORTE	SUPPORT
100	2256616	2813-9999	1	PC	ABSTREIFER KOMPL.	SCRAPER COMPL.	RASCADOR COMPL.	RACLEUR COMPL.

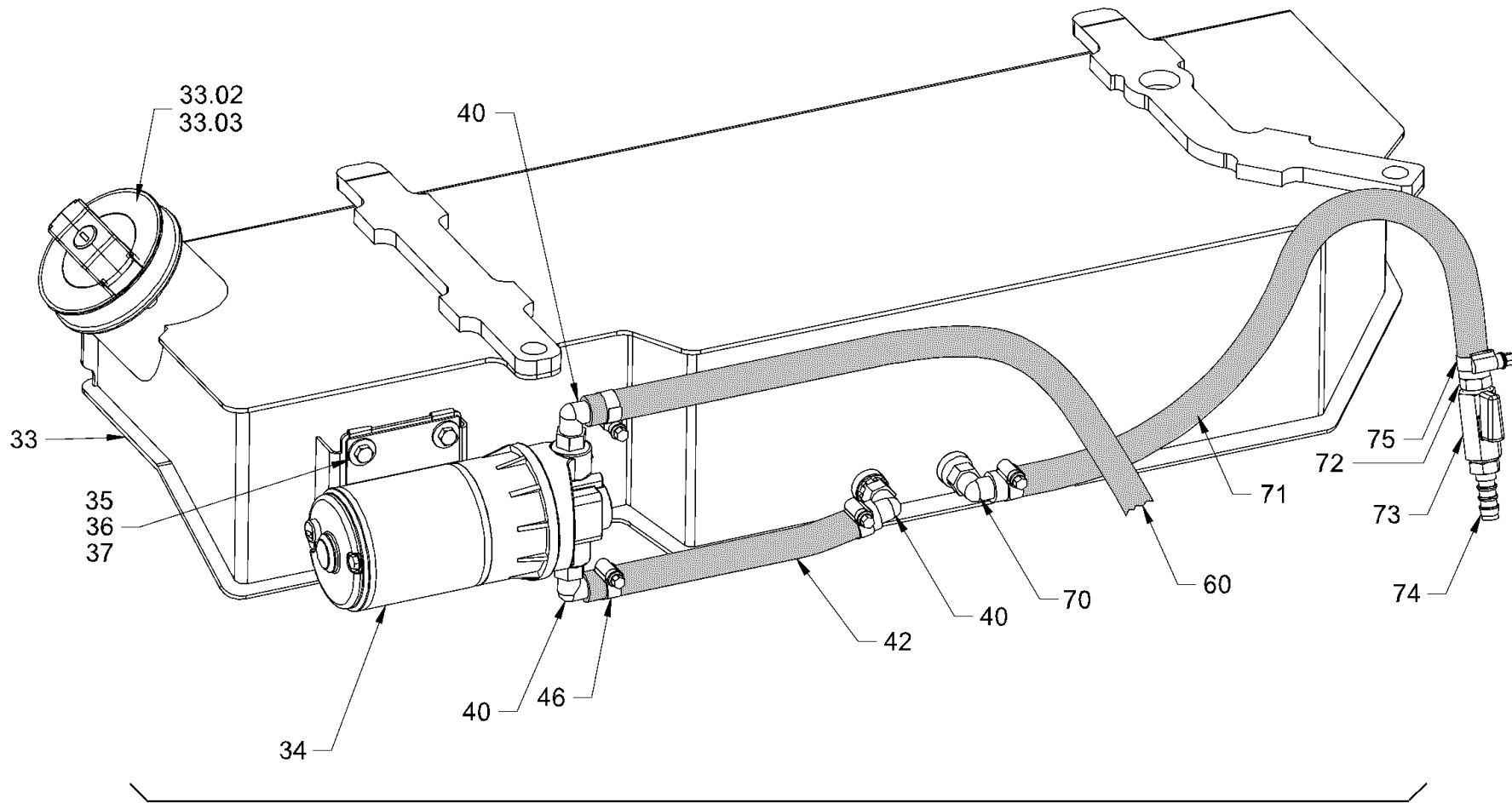

100

<p><i>Baureihe:</i> Series: H200 <i>Código der serie:</i> Code de série:</p>	<p><i>Gruppe:</i> Assembly: 12.11.03 / 00 <i>Grupo:</i> Grupo: 2325701 <i>Grupe:</i></p>	<p><i>Benennung:</i> ADDITIVBERIESELUNG HD 10VT, HD 12VT <i>Designation:</i> ADDITIVE SPRINKLING HD 10VT, HD 12VT <i>Denominación:</i> ROCIADO DE ADITIVO HD 10VT, HD 12VT <i>Dénomination:</i> ARROSAGE D'ADDITIFS HD 10VT, HD 12VT</p>	<p>17/03/2020 Seite 302</p>	
------------------------------------------------------------------------------------------	----------------------------------------------------------------------------------------------------------	----------------------------------------------------------------------------------------------------------------------------------------------------------------------------------------------------------------------------------------------------------------------------------	---------------------------------	---------------------------------------------------------------------------------------

Position Item Posición Position	Teile-Nr. Part No. Referencia Référence	Gültig für Valid for Válido para Valable	Menge Quantity Cantidad Quantité	Einheit Unit Unidad Unité	Benennung	Designation	Denominación	Dénomination
33	2075944	1-9999	1	PC	ADDITIVTANK	ADDITIVE TANK	DEPÓSITO DE ADITIVOS	RÉSERVOIR D'ADDITIFS
33.02	2075954	1-9999	1	PC	TANKDECKEL, OHNE SCHLOSS	TANK CAP, WITHOUT LOCK	TAPA DEL DEPÓSITO S/ CERRADURA	BOUCHON RÉSERV., SANS SERRURE
33.03	2043665	1-9999	1	PC	O-RING	O-RING SEAL	ANILLO TOROÏDAL	JOINT TORIQUE
34	851124	1-4740	1	PC	WASSERPUMPE	WATER PUMP	BOMBA DE AGUA	POMPE À EAU
34	2335548	4741-9999	1	PC	WASSERPUMPE	WATER PUMP	BOMBA DE AGUA	POMPE À EAU
35	213667	1-9999	4	PC	SECHSKANTSCHRAUBE	HEXAGON SCREW	TORNILLO HEXAGONAL	VIS HEXAGONALE
36	1291335	1-9999	4	PC	SCHEIBE	WASHER	ARANDELA	RONDELLE
37	1241583	1-9999	4	PC	CLIPSMUTTER	CLIP NUT	TUERCA CLIP	ECROU À CLIP
40	274259	1-9999	3	PC	WINKELEINSCHRAUBSTUTZEN	ANGLE SCREWED SOCKET	RACOR MACHO HEMBRA DEL CODO	RACCORD COUDÉ
42	2298553	1-9999	0,20	M	SCHLAUCH	HOSE	MANGUERA	TUYAU FLEXIBLES
46	233102	1-9999	3	PC	SCHLAUCHSCHELLE	HOSE CLAMP	ABRAZADERA	COLLIER DE SERRAGE
60	2298553	1-9999	0,70	M	SCHLAUCH	HOSE	MANGUERA	TUYAU FLEXIBLES
70	274259	1-9999	1	PC	WINKELEINSCHRAUBSTUTZEN	ANGLE SCREWED SOCKET	RACOR MACHO HEMBRA DEL CODO	RACCORD COUDÉ
71	2298553	1-9999	0,55	M	SCHLAUCH	HOSE	MANGUERA	TUYAU FLEXIBLES
72	274240	1-9999	1	PC	EINSCHRAUBSTUTZEN GERADE	STRAIGHT SCREWED SOCKET	RACOR PARA ENROSCAR RECTO	RACCORD DROIT
73	1208683	1-9999	1	PC	KUGELHAHN	BALL VALVE	LLAVE ESFÉRICA	ROBINET À BOISSEAU SPHÉRIQUE
74	1232622	1-9999	1	PC	EINSCHRAUBSTUTZEN GERADE	STRAIGHT SCREWED SOCKET	RACOR PARA ENROSCAR RECTO	RACCORD DROIT
75	233102	1-9999	2	PC	SCHLAUCHSCHELLE	HOSE CLAMP	ABRAZADERA	COLLIER DE SERRAGE
100	2058750	1-9999	1	PC	ADDITIVTANK KOMPL.	ADDITIVE TANK COMPL.	DEPÓSITO DE ADITIVOS COMPL.	RÉSERVOIR D'ADDITIFS COMPL.

Baureihe: Series: Código der serie: Code de série:	H200	Gruppe: Assembly: Grupo: Groupe:	12.11.03 / 00 2325701	Benennung: Designation: Denominación: Dénomination:	ADDITIVBERIESELUNG HD 10VT, HD 12VT ADDITIVE SPRINKLING HD 10VT, HD 12VT ROCIADO DE ADITIVO HD 10VT, HD 12VT ARROSAGE D'ADDITIFS HD 10VT, HD 12VT	17/03/2020 Seite 303	
-------------------------------------------------------------	------	-------------------------------------------	--------------------------	--------------------------------------------------------------	----------------------------------------------------------------------------------------------------------------------------------------------------------------------------------------	-------------------------	---------------------------------------------------------------------------------------

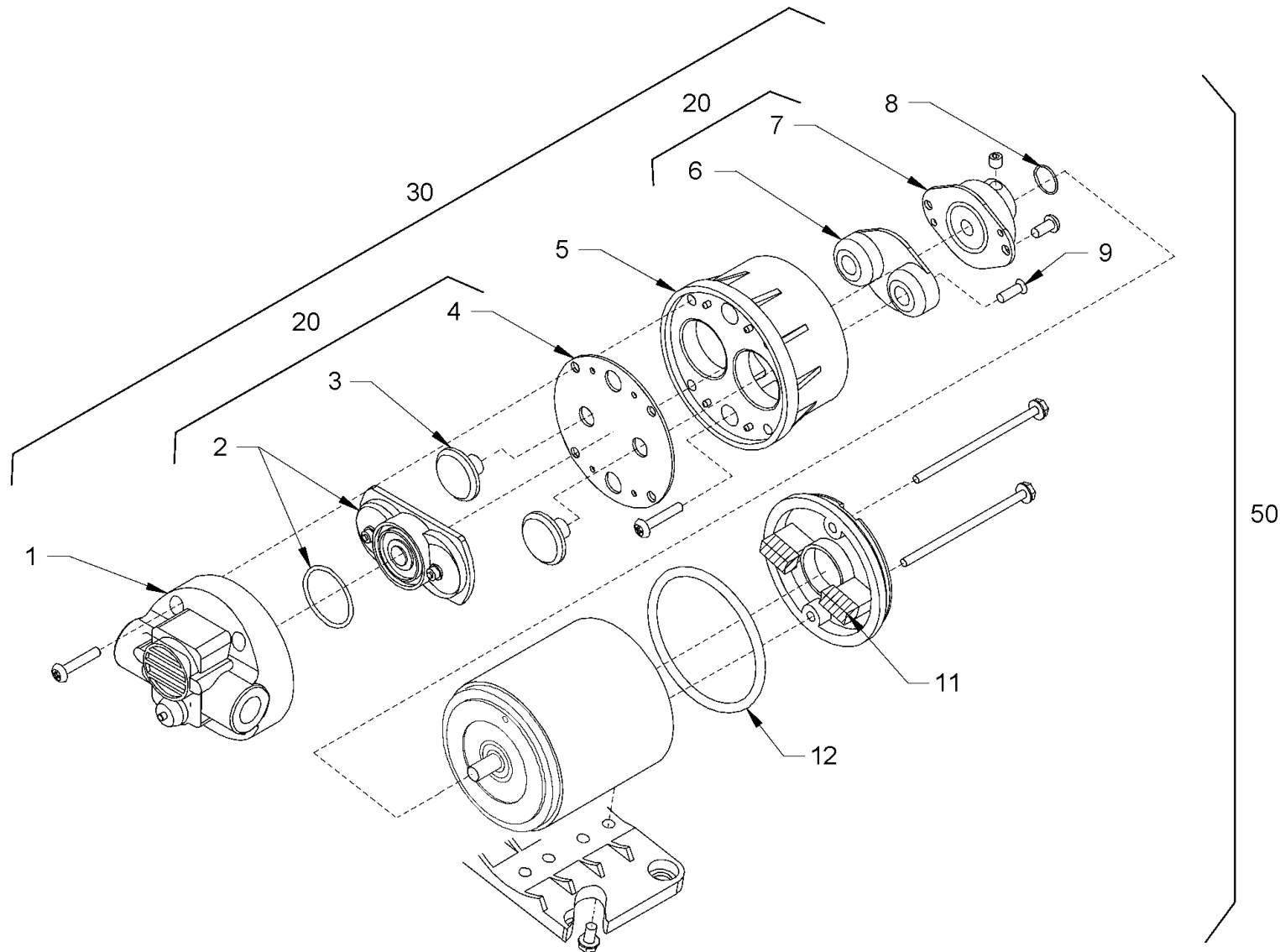

Baureihe: H200
 Series: H200
 Código der serie: H200
 Code de série: H200

Gruppe: 12.15.00 / 00
 Assembly: 12.15.00 / 00
 Grupo: 2062297
 Groupe: 2062297

Benennung: WASSERPUMPE
 Designation: WATER PUMP
 Denominación: BOMBA DE AGUA
 Dénomination: POMPE À EAU

17/03/2020
 Seite 304



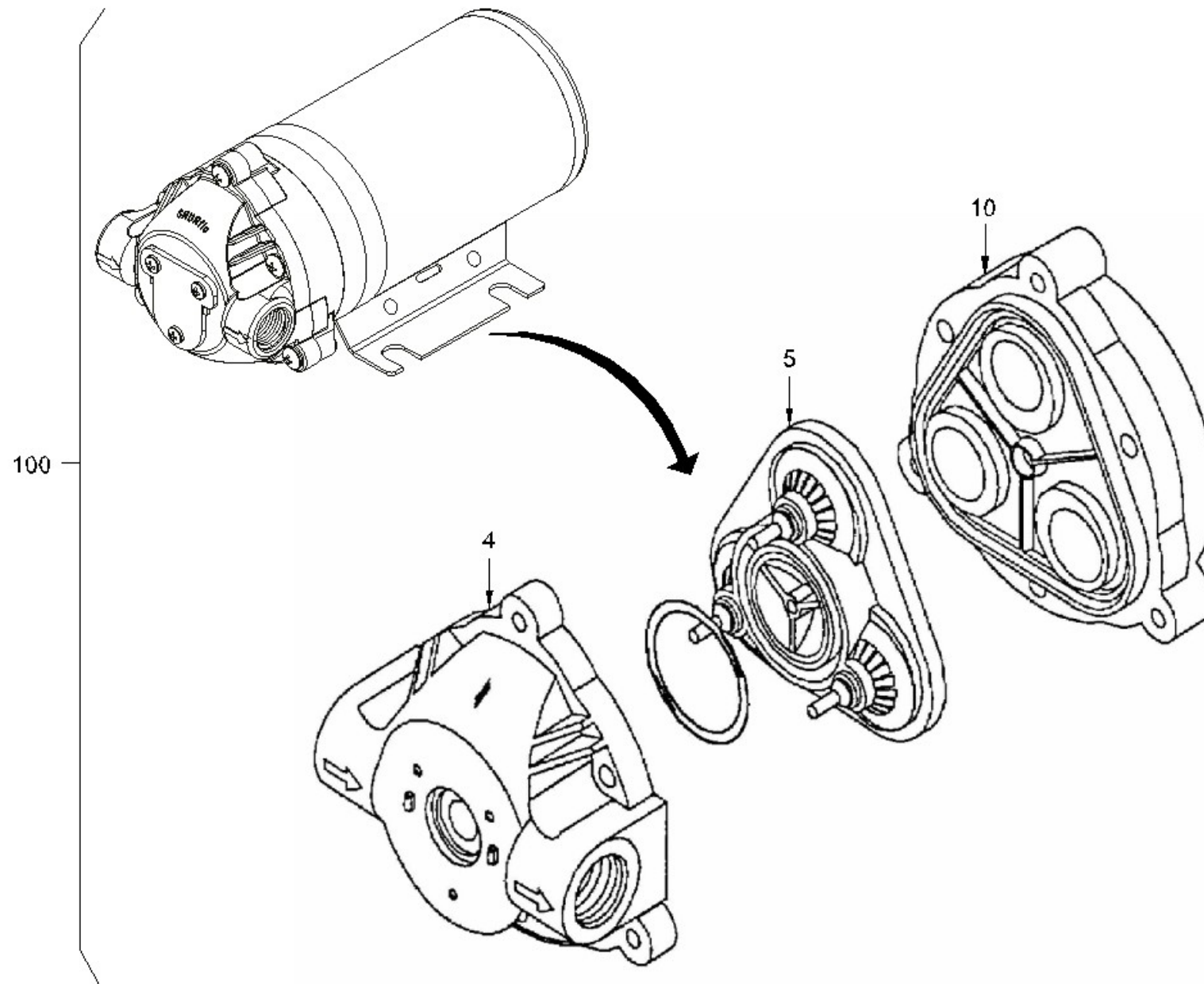

Baureihe: H200
 Series: H200
 Código der serie: H200
 Code de série: H200

Gruppe: 12.15.00 / 01
 Assembly: 12.15.00 / 01
 Grupo: 2380850
 Groupe: 2380850

Benennung: WASSERPUMPE
 Designation: WATER PUMP
 Denominación: BOMBA DE AGUA
 Dénomination: POMPE À EAU

17/03/2020
 Seite 306



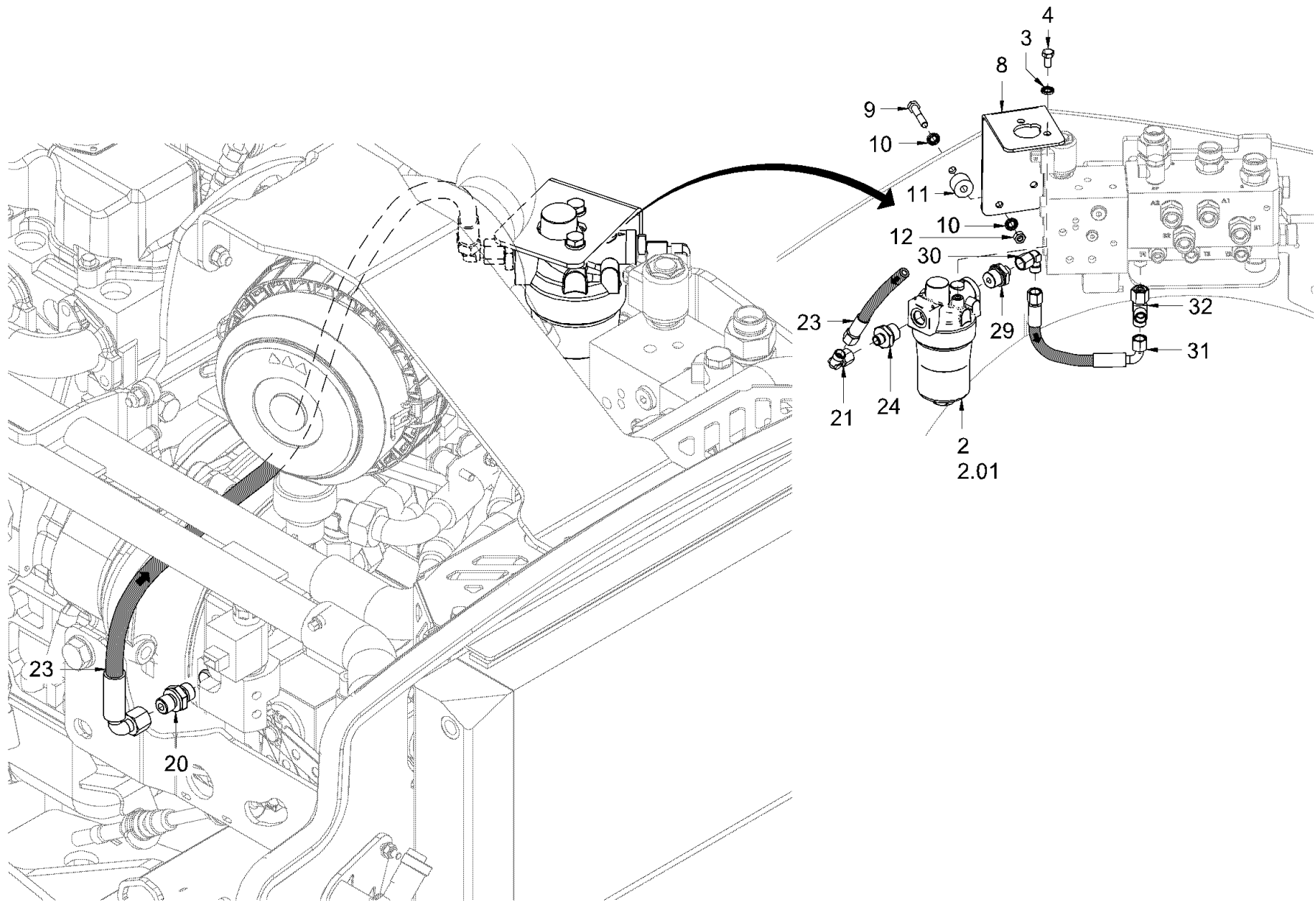

Baureihe: H200
 Series: H200
 Código der serie: H200
 Code de série: H200

Gruppe: 15.25.00 / 00
 Assembly: 15.25.00 / 00
 Grupo: 2626924
 Groupe: 2626924

Benennung: **NEBENSTROMÖLFILTER**
 Designation: **BYPASS OIL FILTER**
 Denominación: **FILTRO DE FLUJO DERIVADO DE ACEITE**
 Dénomination: **FILTRE DE DÉRIVATION À HUILE**

17/03/2020
 Seite 308



Position Item Posición Position	Teile-Nr. Part No. Referencia Référence	Gültig für Valid for Válido para Valable	Menge Quantity Cantidad Quantité	Einheit Unit Unidad Unité	Benennung	Designation	Denominación	Dénomination
2	2434768	1-9999	1	PC	DRUCKFILTER	PRESSURE FILTER	FILTRO DE PRESIÓN	FILTRE DE PRESSION
2.01	2434771	1-9999	1	PC	FILTEREINSATZ	FILTER INSERT	CARTUCHO DE FILTRO	CARTOUCHE FILTRANTE
3	2119327	1-9999	2	PC	SECHSKANTSCHRAUBE	HEXAGON SCREW	TORNILLO HEXAGONAL	VIS HEXAGONALE
4	2175172	1-9999	2	PC	SICHERUNGSSCHEIBE	LOCKING WASHER	DISCO DE SEGURIDAD	RONDELLE D'ARRÊT
8	2445740	1-9999	1	PC	HALTER	HOLDER	SOPORTE	SUPPORT
9	2546489	1-9999	2	PC	SECHSKANTSCHRAUBE	HEXAGON SCREW	TORNILLO HEXAGONAL	VIS HEXAGONALE
10	2175172	1-9999	4	PC	SICHERUNGSSCHEIBE	LOCKING WASHER	DISCO DE SEGURIDAD	RONDELLE D'ARRÊT
11	1426990	1-9999	2	PC	DISTANZRING	DISTANCE RING	CASQUILLO DISTANCIADOR	DOUILLE D'ÉCARTEMENT
12	2127020	1-9999	2	PC	SECHSKANTMUTTER	HEXAGONAL NUT	TUERCA HEXAGONAL	ECROU HEXAGONAL
20	269603	1-9999	1	PC	EINSCHRAUBSTUTZEN GERADE	STRAIGHT SCREWED SOCKET	RACOR PARA ENROSCAR RECTO	RACCORD DROIT
21	1263110	1-9999	1	PC	WINKELSTUTZEN EINSTELLBAR	ELBOW ADJUSTABLE	RACOR ANGULAR AJUSTABLE	RACCORD COUDÉ AJUSTABLE
23	2308392	1-9999	1	PC	SCHLAUCH	HOSE	MANGUERA	TUYAU FLEXIBLES
24	2405353	1-9999	1	PC	EINSCHRAUBSTUTZEN GERADE	STRAIGHT SCREWED SOCKET	RACOR PARA ENROSCAR RECTO	RACCORD DROIT
29	2449771	1-9999	1	PC	EINSCHRAUBSTUTZEN	SCREWED SOCKET	RACOR	RACCORD
30	1263110	1-9999	1	PC	WINKELSTUTZEN EINSTELLBAR	ELBOW ADJUSTABLE	RACOR ANGULAR AJUSTABLE	RACCORD COUDÉ AJUSTABLE
31	2445973	1-9999	1	PC	SCHLAUCH	HOSE	MANGUERA	TUYAU FLEXIBLES
32	353620	1-9999	1	PC	WINKELSTUTZEN EINSTELLBAR	ELBOW ADJUSTABLE	RACOR ANGULAR AJUSTABLE	RACCORD COUDÉ AJUSTABLE

Baureihe: Series: Código der serie: Code de série:	H200	Gruppe: Assembly: Grupo: Groupe:	15.25.00 / 00 2626924	Benennung: Designation: Denominación: Dénomination:	NEBENSTROMÖLFILTER BYPASS OIL FILTER FILTRO DE FLUJO DERIVADO DE ACEITE FILTRE DE DÉRIVATION À HUILE	17/03/2020 Seite 309	
-------------------------------------------------------------	------	-------------------------------------------	--------------------------	--------------------------------------------------------------	-------------------------------------------------------------------------------------------------------------------------------------------	-------------------------	---------------------------------------------------------------------------------------

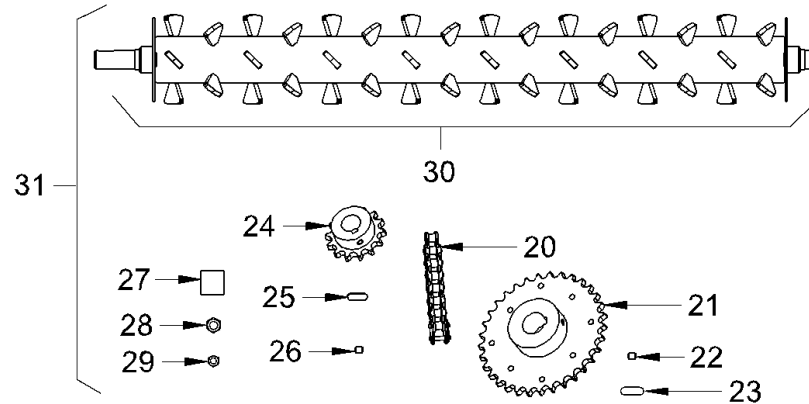
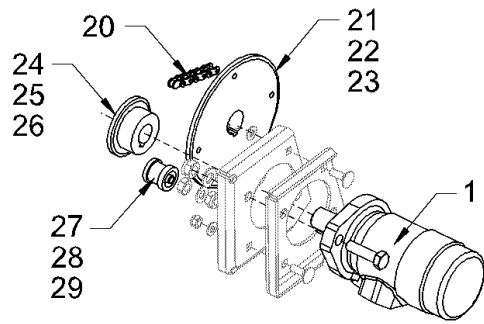
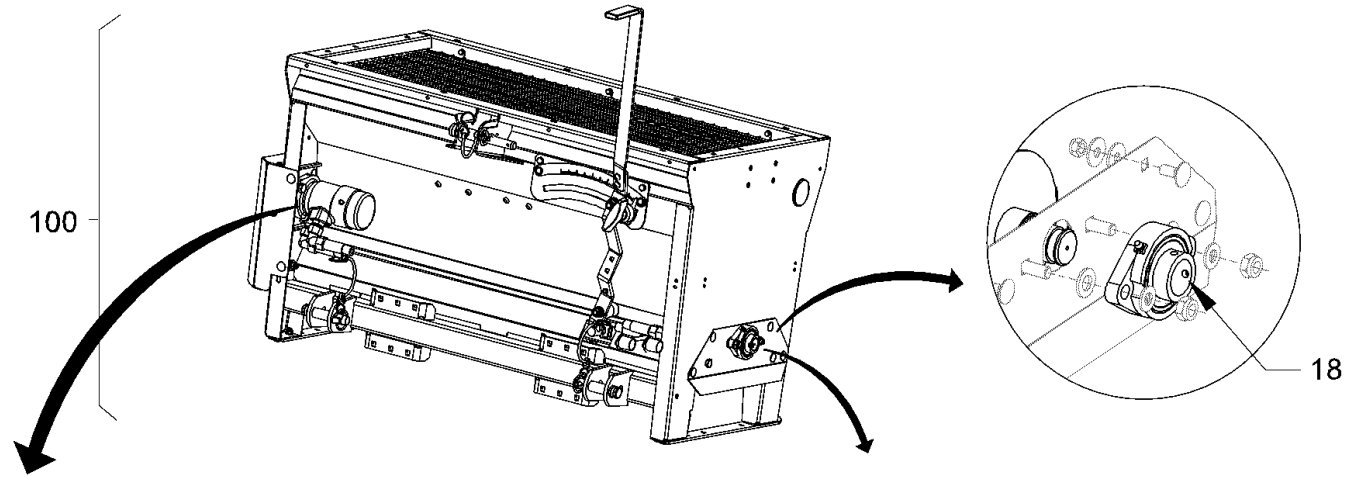

Neu
New

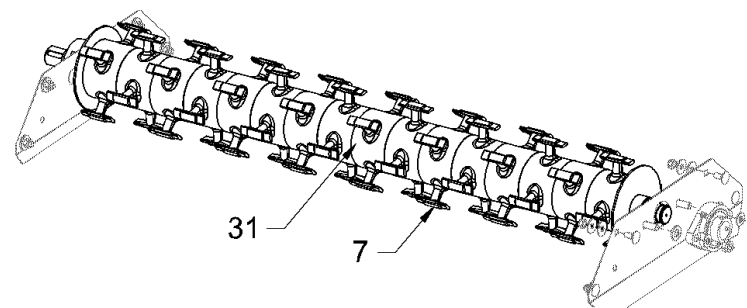
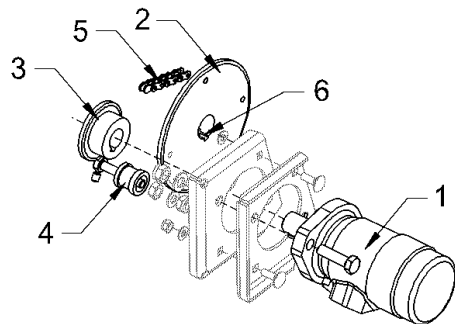

Alt
Old

Baureihe: H200
Series:
Código der serie:
Code de série:

Gruppe: 25.10.01 / 00
Assembly:
Grupo: 2236269
Grupe:

Benennung: **SPLITTSTREUER**
Designation: **CHIP SPREADER**
Denominación: **ESPARCIDOR DE GRAVILLA**
Dénomination: **GRAVILLONNEUSE**

17/03/2020
Seite 310



Position Item Posición Position	Teile-Nr. Part No. Referencia Référence	Gültig für Valid for Válido para Valable	Menge Quantity Cantidad Quantité	Einheit Unit Unidad Unité	Benennung	Designation	Denominación	Dénomination
1	2232616	1-9999	1	PC	HYDRAULIKMOTOR	HYDRAULIC MOTOR	MOTOR HIDRÁULICO	MOTEUR HYDRAULIQUE
2	2234159	1-9999	1	PC	KETTENRAD	CHAIN WHEEL	PIÑÓN	PIGNON
3	2234169	1-9999	1	PC	KETTENRAD	CHAIN WHEEL	PIÑÓN	PIGNON
4	2234171	1-9999	1	PC	SPANNROLLE	TENSION PULLEY	TENSOR DE CADENA	GALET TENDEUR
5	2234168	1-9999	1	PC	ROLLENKETTE	ROLLER CHAIN	CADENA DE RODILLOS	CHAÎNE À ROULEAUX
6	310174	1-9999	1	PC	PASSFEDER	FEATHER KEY	CHAVETA DE AJUSTE	RESSORT D'AJUSTAGE
7	2234315	1-9999	16	PC	RÜHRFINGER KUNSTSTOFF	AGITATOR FINGER PLASTIC	DEDO DEL AGITADOR MATERIA PLÁSTICA	DOIGT DE L'AGITATEUR MATIÈRE PLASTIQUE
18	2234222	1-9999	2	PC	FLANSCHLAGER	FLANGED BEARING	COJINETE DE LA BRIDA	PALIER À BRIDES
20	2555644	1-9999	1	PC	ROLLENKETTE	ROLLER CHAIN	CADENA DE RODILLOS	CHAÎNE À ROULEAUX
21	2555643	1-9999	1	PC	KETTENRAD	CHAIN WHEEL	PIÑÓN	PIGNON
22	2555647	1-9999	1	PC	GEWINDESTIFT	THREADED PIN	ESPIGA ROSCADA	GOUPILLE FILETÉE
23	210226	1-9999	1	PC	PASSFEDER	FEATHER KEY	CHAVETA DE AJUSTE	RESSORT D'AJUSTAGE
24	2555642	1-9999	1	PC	KETTENRAD	CHAIN WHEEL	PIÑÓN	PIGNON
25	211761	1-9999	1	PC	PASSFEDER	FEATHER KEY	CHAVETA DE AJUSTE	RESSORT D'AJUSTAGE
26	2555647	1-9999	1	PC	GEWINDESTIFT	THREADED PIN	ESPIGA ROSCADA	GOUPILLE FILETÉE
27	2234171	1-9999	1	PC	SPANNROLLE	TENSION PULLEY	TENSOR DE CADENA	GALET TENDEUR
28	2062102	1-9999	1	PC	SECHSKANTMUTTER	HEXAGONAL NUT	TUERCA HEXAGONAL	ECROU HEXAGONAL
29	2107680	1-9999	1	PC	SECHSKANTMUTTER	HEXAGONAL NUT	TUERCA HEXAGONAL	ECROU HEXAGONAL
30	2483338	1-9999	1	PC	STREUWELLE KOMPL.,STAHL	SPREADING SHAFT COMPL.,STAHL	CILINDRO DISTRIBUIDOR COMPL., STAHL	CYLINDRE DISTRIBUTEUR COMPL., STAHL
31	2555133	1-9999	1	PC	UMBAUSATZ KOMPL.,STAHL	CONVERSION KIT COMPL.,STAHL	KIT DE CONVERSIÓN COMPL., STAHL	KIT DE CONVERSION COMPL., STAHL
100	2204351	1-9999	1	PC	SPLITTSTREUER KOMPL.	CHIP SPREADER COMPL.	ESPARCIDOR DE GRAVILLA COMPL.	GRAVILLONNEUR COMPL.

Baureihe: Series: Código der serie: Code de série:	H200	Gruppe: Assembly: Grupo: Groupe:	25.10.01 / 00 2236269	Benennung: Designation: Denominación: Dénomination:	SPLITTSTREUER CHIP SPREADER ESPARCIDOR DE GRAVILLA GRAVILLONNEUSE	17/03/2020 Seite 311	
-------------------------------------------------------------	------	-------------------------------------------	--------------------------	--------------------------------------------------------------	--------------------------------------------------------------------------------------------------------	-------------------------	---------------------------------------------------------------------------------------

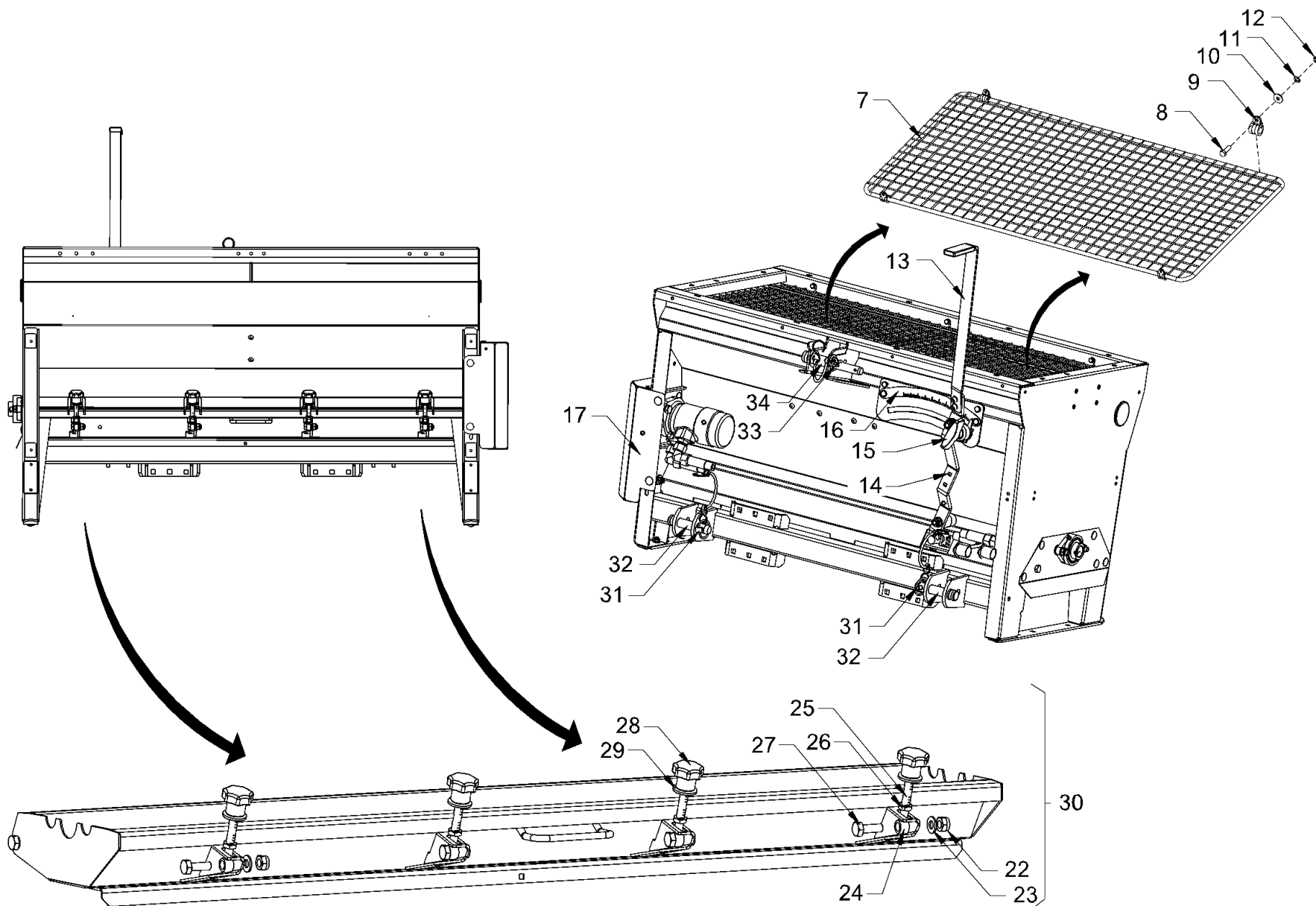

Baureihe: H200
 Series: H200
 Código der serie: H200
 Code de série: H200

Gruppe: 25.10.02 / 00
 Assembly: 25.10.02 / 00
 Grupo: 2236270
 Groupe: 2236270

Benennung: **SPLITTSTREUER**
 Designation: **CHIP SPREADER**
 Denominación: **ESPARCIDOR DE GRAVILLA**
 Dénomination: **GRAVILLONNEUSE**

17/03/2020
 Seite 312



Position Item Posición Position	Teile-Nr. Part No. Referencia Référence	Gültig für Valid for Válido para Valable	Menge Quantity Cantidad Quantité	Einheit Unit Unidad Unité	Benennung	Designation	Denominación	Dénomination
7	2234633	1-9999	1	PC	SCHUTZGITTER	PROTECTIVE GRID	REJILLA	GRILLE
8	214418	1-9999	6	PC	ZYLINDERSCHRAUBE	CHEESE-HEAD SCREW	TORNILLO CILÍNDRICO	VIS À TÊTE CYLINDRIQUE
9	1241710	1-9999	6	PC	ROHRSCHELLE	PIPE CLIP	ABRAZADERA	COLLIER DE SERRAGE
10	216577	1-9999	6	PC	SCHEIBE	WASHER	ARANDELA	RONDELLE
11	216666	1-9999	6	PC	FEDERRING	SPRING RING	ARANDELA ELÁSTICA	RONDELLE ÉLASTIQUE
12	2136710	1-9999	6	PC	SICHERUNGSMUTTER	SAFETY NUT	TUERCA DE SEGURIDAD	CONTRE-ÉCROU
13	2234173	1-9999	1	PC	HEBEL	LEVER	PALANCA	LEVIER
14	2234175	1-9999	1	PC	HEBEL	LEVER	PALANCA	LEVIER
15	2234226	1-9999	1	PC	GRIFF	HANDLE	MANECILLA	POIGNÉE
16	2234180	1-9999	1	PC	SKALA	SCALE	ESCALA	ECHELLE GRADUÉE
17	2234249	1-9999	1	PC	SCHUTZVORRICHTUNG KOMPL.	PROTECTIVE DEVICE COMPL.	DISPOSITIVO DE PROTECCIÓN COMPL.	DISPOSITIF DE PROTETION COMPL.
22	388220	1-9999	4	PC	SICHERUNGSMUTTER	SAFETY NUT	TUERCA DE SEGURIDAD	CONTRE-ÉCROU
23	216607	1-9999	4	PC	SCHEIBE	WASHER	ARANDELA	RONDELLE
24	2234336	1-9999	4	PC	AUGENSCHRAUBE	EYE BOLT	TORNILLO DE ARMELLA	BOULON A OEILLET
25	2234296	1-9999	4	PC	DRUCKFEDER	COMPRESSION SPRING	MUELLE DE PRESIÓN	RESSORT DE PRESSION
26	1235184	1-9999	4	PC	SECHSKANTMUTTER	HEXAGONAL NUT	TUERCA HEXAGONAL	ECROU HEXAGONAL
27	283681	1-9999	4	PC	ZYLINDERSCHRAUBE	CHEESE-HEAD SCREW	TORNILLO CILÍNDRICO	VIS À TÊTE CYLINDRIQUE
28	2234308	1-9999	4	PC	STERNGRIFFSCHRAUBE	HANDLE SCREW	MANDO ESTRELLADO	POIGNEE ETOILE
29	339172	1-9999	4	PC	SCHEIBE	WASHER	ARANDELA	RONDELLE
30	2234253	1-9999	1	PC	STREUBODEN KOMPL.	STEEL FLOOR COMPL.	FONDO COMPL.	FOND COMPL.
31	2204253	1-9999	2	PC	BOLZEN	BOLT	BULÓN	BOULON
32	2204235	1-9999	2	PC	SPLINT	SPLIT PIN	CHAVETA	GOUPILLE FILETÉE FENDUE
33	2234251	1-9999	1	PC	FEDERSPLINT	W-CLIP	PASADOR DE HORQUILLA	GOUPILLE FENDUE À RESSORT
34	2234252	1-9999	1	PC	BOLZEN	BOLT	BULÓN	BOULON

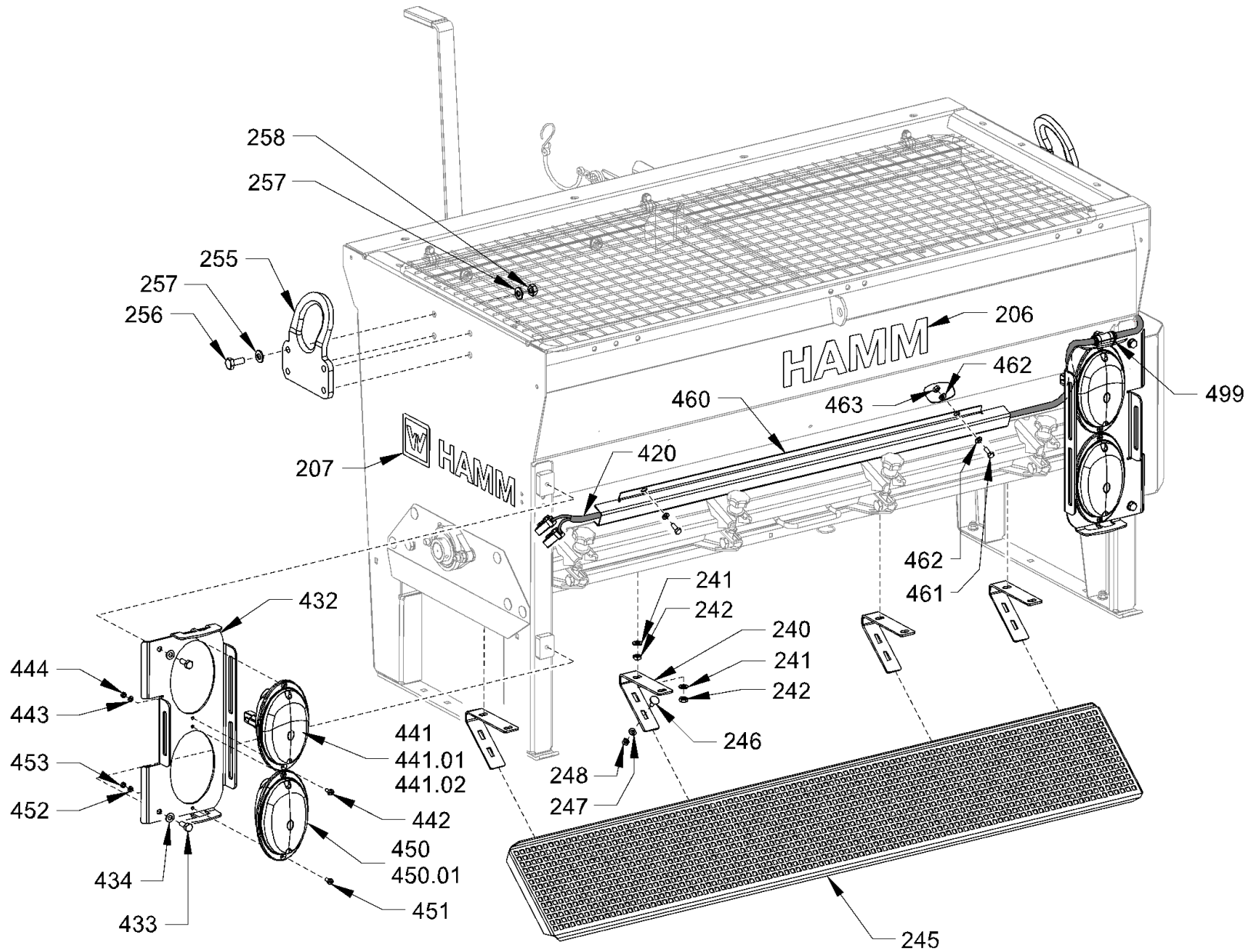

Baureihe: H200
 Series: H200
 Código der serie: H200
 Code de série: H200

Gruppe: 25.10.03 / 00
 Assembly: 25.10.03 / 00
 Grupo: 2236272
 Groupe: 2236272

Benennung: SPLITSTREUER
 Designation: CHIP SPREADER
 Denominación: ESPARCIDOR DE GRAVILLA
 Dénomination: GRAVILLONNEUSE

17/03/2020
 Seite 314



Position Item Posición Position	Teile-Nr. Part No. Referencia Référence	Gültig für Valid for Válido para Valable	Menge Quantity Cantidad Quantité	Einheit Unit Unidad Unité	Benennung	Designation	Denominación	Dénomination
206	2488786	1-9999	1	PC	SCHRIFTZUG	TYPE PLATE	PLACA INDICADORA	PLAQUE SIGNALÉTIQUE
207	2488777	1-9999	2	PC	SCHRIFTZUG	TYPE PLATE	PLACA INDICADORA	PLAQUE SIGNALÉTIQUE
240	2217882	1-9999	4	PC	HALTER	HOLDER	SOPORTE	SUPPORT
241	216593	1-9999	16	PC	SCHEIBE	WASHER	ARANDELA	RONDELLE
242	355062	1-9999	16	PC	SECHSKANTMUTTER	HEXAGONAL NUT	TUERCA HEXAGONAL	ECROU HEXAGONAL
245	2218158	1-9999	1	PC	BLECH	METAL PLATE	CHAPA	TÔLE
246	2164786	1-9999	8	PC	FLACHRUNDSCHRAUBE	MUSHROOM HEAD SCREW	TORNILLO CIL. CABEZA REBAJADA	VIS À TÊTE BOMBÉE
247	350389	1-9999	8	PC	SCHEIBE	WASHER	ARANDELA	RONDELLE
248	2127017	1-9999	8	PC	SECHSKANTMUTTER	HEXAGONAL NUT	TUERCA HEXAGONAL	ECROU HEXAGONAL
255	2222938	1-9999	2	PC	ANHÄNGEÖSE	LIFTING LUG	CORCHETE PARA REMOLQUE	OEILLET D'ATTELAGE
256	213888	1-9999	8	PC	SECHSKANTSCHRAUBE	HEXAGON SCREW	TORNILLO HEXAGONAL	VIS HEXAGONALE
257	2175174	1-9999	16	PC	SICHERUNGSSCHEIBE	LOCKING WASHER	DISCO DE SEGURIDAD	RONDELLE D'ARRÊT
258	2127021	1-9999	8	PC	SECHSKANTMUTTER	HEXAGONAL NUT	TUERCA HEXAGONAL	ECROU HEXAGONAL
420	2187112	1-9999	1	PC	KABELBAUM	CABLE HARNESS	MAZO DE CABLES	FAISCEAU DE CÂBLES
432	2204383	1-9999	2	PC	LAMPENHALTER	LAMP SUPPORT	SOPORTE DE LA BOMBILLA	SUPPORT DE LAMPE
433	2119327	1-9999	4	PC	SECHSKANTSCHRAUBE	HEXAGON SCREW	TORNILLO HEXAGONAL	VIS HEXAGONALE
434	2175172	1-9999	4	PC	SICHERUNGSSCHEIBE	LOCKING WASHER	DISCO DE SEGURIDAD	RONDELLE D'ARRÊT
441	2030860	1-9999	2	PC	SCHLUSSLEUCHE	TAIL LIGHT	LUZ TRASERA	FEU ARRIÈRE
441.01	283150	1-9999	1	PC	LAMPE 12V 21W	LAMP 12V 21W	LÁMPARA 12V 21W	LAMPE 12V 21W
441.02	2065509	1-9999	1	PC	GLÜHLAMPE 12V 5W	INCANDESCENT LAMP 12V 5W	BOMBILLA 12V 5W	AMPOULE 12V 5W
442	2135188	1-9999	4	PC	LINSENSCHRAUBE	FILLISTER HEAD SCREW	TORNILLO ALOMADO PULIDO	VIS À TÊTE BOMBÉE
443	216569	1-9999	4	PC	SCHEIBE	WASHER	ARANDELA	RONDELLE
444	1270648	1-9999	4	PC	SECHSKANTMUTTER	HEXAGONAL NUT	TUERCA HEXAGONAL	ECROU HEXAGONAL
450	2030859	1-9999	2	PC	RÜCKFAHRLEUCHE	REVERSING LIGHT	FARO DE MARCHA ATRÁS	FEU DE MARCHÉ-ARRIÈRE
450.01	283150	1-9999	1	PC	LAMPE 12V 21W	LAMP 12V 21W	LÁMPARA 12V 21W	LAMPE 12V 21W
451	2135188	1-9999	4	PC	LINSENSCHRAUBE	FILLISTER HEAD SCREW	TORNILLO ALOMADO PULIDO	VIS À TÊTE BOMBÉE
452	216569	1-9999	4	PC	SCHEIBE	WASHER	ARANDELA	RONDELLE
453	1270648	1-9999	4	PC	SECHSKANTMUTTER	HEXAGONAL NUT	TUERCA HEXAGONAL	ECROU HEXAGONAL
460	2221563	1-9999	1	PC	SCHIENE	RAIL	CARRIL	RAIL
461	213667	1-9999	2	PC	SECHSKANTSCHRAUBE	HEXAGON SCREW	TORNILLO HEXAGONAL	VIS HEXAGONALE
462	2175169	1-9999	4	PC	SICHERUNGSSCHEIBE	LOCKING WASHER	DISCO DE SEGURIDAD	RONDELLE D'ARRÊT
463	2127017	1-9999	2	PC	SECHSKANTMUTTER	HEXAGONAL NUT	TUERCA HEXAGONAL	ECROU HEXAGONAL
499	380687	1-9999	20	PC	KABELBINDER	WIRE FASTENER	SUJETACABLES	ATTACHE DE CÂBLE

Baureihe: Series: Código der serie: Code de série:	H200	Gruppe: Assembly: Grupo: Groupe:	25.10.03 / 00 2236272	Benennung: Designation: Denominación: Dénomination:	SPLITTSTREUER CHIP SPREADER ESPARCIDOR DE GRAVILLA GRAVILLONNEUSE	17/03/2020 Seite 315	
-------------------------------------------------------------	------	-------------------------------------------	--------------------------	--------------------------------------------------------------	--------------------------------------------------------------------------------------------------------	---------------------------------------	---------------------------------------------------------------------------------------

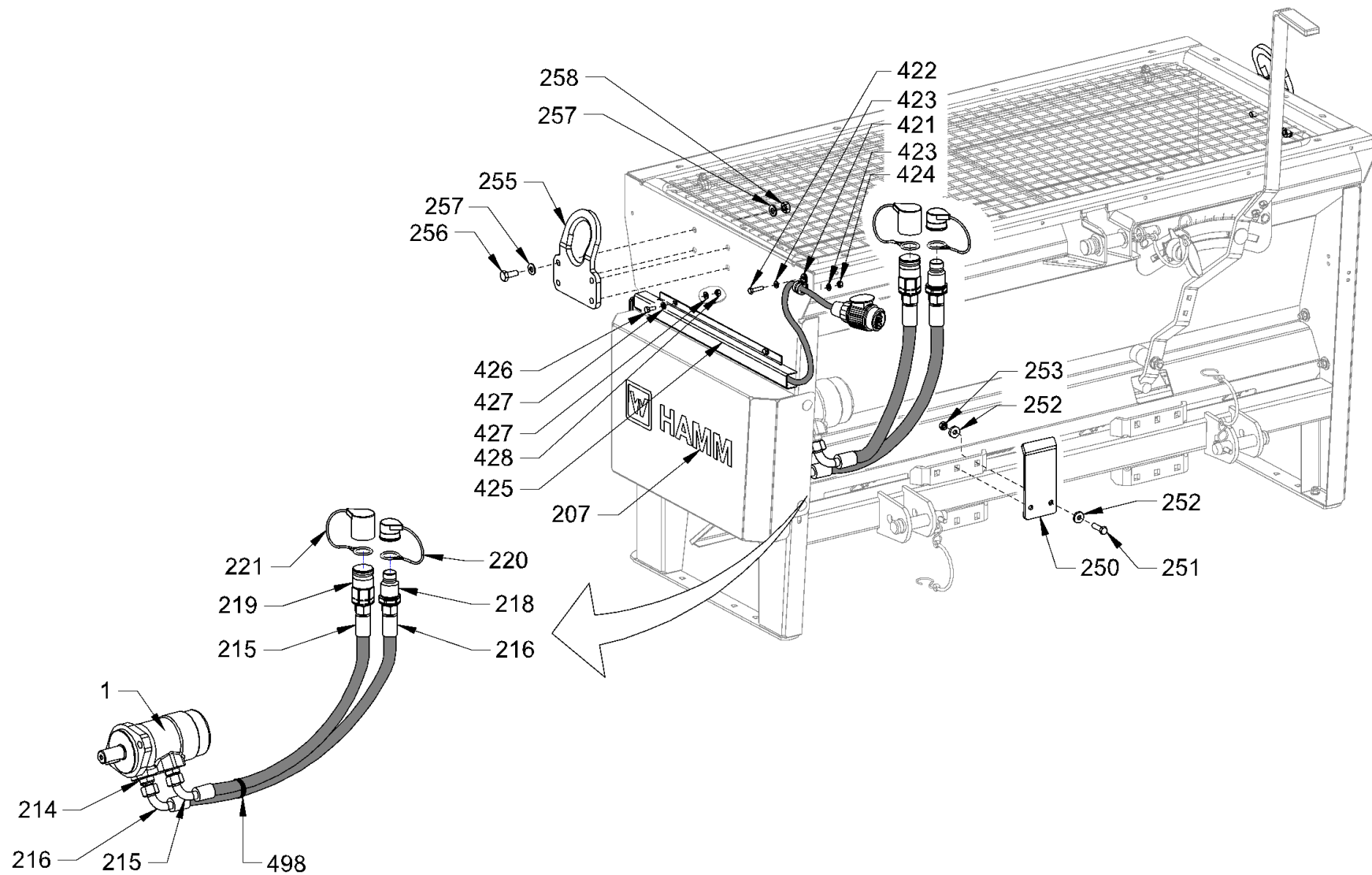

<p>Baureihe: H200 Series: H200 Código der serie: H200 Code de série: H200</p>	<p>Gruppe: 25.10.04 / 00 Assembly: 25.10.04 / 00 Grupo: 2236273 Groupe: 2236273</p>	<p>Benennung: SPLITTSTREUER Designation: CHIP SPREADER Denominación: ESPARCIDOR DE GRAVILLA Dénomination: GRAVILLONNEUSE</p>	<p>17/03/2020 Seite 316</p>	
----------------------------------------------------------------------------------------------------------------------	----------------------------------------------------------------------------------------------------------------------------	-------------------------------------------------------------------------------------------------------------------------------------------------------------------------------------------------	------------------------------------------	---------------------------------------------------------------------------------------

Position Item Posición Position	Teile-Nr. Part No. Referencia Référence	Gültig für Valid for Válido para Valable	Menge Quantity Cantidad Quantité	Einheit Unit Unidad Unité	Benennung	Designation	Denominación	Dénomination
1	2232616	1-9999	1	PC	HYDRAULIKMOTOR	HYDRAULIC MOTOR	MOTOR HIDRÁULICO	MOTEUR HYDRAULIQUE
207	2488777	1-9999	2	PC	SCHRIFTZUG	TYPE PLATE	PLACA INDICADORA	PLAQUE SIGNALÉTIQUE
214	317179	1-9999	2	PC	EINSCHRAUBSTUTZEN GERADE	STRAIGHT SCREWED SOCKET	RACOR PARA ENROSCAR RECTO	RACCORD DROIT
215	1202561	1-9999	1	PC	SCHLAUCH	HOSE	MANGUERA	TUYAU FLEXIBLES
216	2204201	1-9999	1	PC	SCHLAUCH	HOSE	MANGUERA	TUYAU FLEXIBLES
218	2028487	1-9999	1	PC	KUPPLUNGSSTECKER	COUPLING PLUG	CLAVIJA DE UNIÓN	FICHE DE JONCTION
219	2028626	1-9999	1	PC	KUPPLUNGSMUFFE	COUPLING SOCKET	MANGUITO DE ACOPLAMIENTO	MANCHON D'ACCOUPLLEMENT
220	2028672	1-9999	1	PC	SCHUTZKAPPE	PROTECTIVE CAP	CAPERUZA DE PROTECCIÓN	CAPUCHON DE PROTECTION
221	2028692	1-9999	1	PC	SCHUTZKAPPE	PROTECTIVE CAP	CAPERUZA DE PROTECCIÓN	CAPUCHON DE PROTECTION
250	2222144	1-9999	1	PC	HALTER	HOLDER	SOPORTE	SUPPORT
251	339180	1-9999	2	PC	SECHSKANTSCHRAUBE	HEXAGON SCREW	TORNILLO HEXAGONAL	VIS HEXAGONALE
252	2232539	1-9999	4	PC	SCHEIBE	WASHER	ARANDELA	RONDELLE
253	2127020	1-9999	2	PC	SECHSKANTMUTTER	HEXAGONAL NUT	TUERCA HEXAGONAL	ECROU HEXAGONAL
255	2222938	1-9999	2	PC	ANHÄNGEÖSE	LIFTING LUG	CORCHETE PARA REMOLQUE	OEILLET D'ATTELAGE
256	213888	1-9999	8	PC	SECHSKANTSCHRAUBE	HEXAGON SCREW	TORNILLO HEXAGONAL	VIS HEXAGONALE
257	2175174	1-9999	16	PC	SICHERUNGSSCHEIBE	LOCKING WASHER	DISCO DE SEGURIDAD	RONDELLE D'ARRÊT
258	2127021	1-9999	8	PC	SECHSKANTMUTTER	HEXAGONAL NUT	TUERCA HEXAGONAL	ECROU HEXAGONAL
421	1241710	1-9999	2	PC	ROHRSCHELLE	PIPE CLIP	ABRAZADERA	COLLIER DE SERRAGE
422	239526	1-9999	2	PC	SECHSKANTSCHRAUBE	HEXAGON SCREW	TORNILLO HEXAGONAL	VIS HEXAGONALE
423	2175169	1-9999	4	PC	SICHERUNGSSCHEIBE	LOCKING WASHER	DISCO DE SEGURIDAD	RONDELLE D'ARRÊT
424	2127017	1-9999	2	PC	SECHSKANTMUTTER	HEXAGONAL NUT	TUERCA HEXAGONAL	ECROU HEXAGONAL
425	2204331	1-9999	1	PC	SCHIENE	RAIL	CARRIL	RAIL
426	213667	1-9999	2	PC	SECHSKANTSCHRAUBE	HEXAGON SCREW	TORNILLO HEXAGONAL	VIS HEXAGONALE
427	2175169	1-9999	4	PC	SICHERUNGSSCHEIBE	LOCKING WASHER	DISCO DE SEGURIDAD	RONDELLE D'ARRÊT
428	2127017	1-9999	2	PC	SECHSKANTMUTTER	HEXAGONAL NUT	TUERCA HEXAGONAL	ECROU HEXAGONAL
498	267341	1-9999	10	PC	KABELBINDER	WIRE FASTENER	SUJETACABLES	ATTACHE DE CÂBLE

Baureihe: Series: Código der serie: Code de série:	H200	Gruppe: Assembly: Grupo: Groupe:	25.10.04 / 00 2236273	Benennung: Designation: Denominación: Dénomination:	SPLITTSTREUER CHIP SPREADER ESPARCIDOR DE GRAVILLA GRAVILLONNEUSE	17/03/2020 Seite 317	
-------------------------------------------------------------	------	-------------------------------------------	--------------------------	--------------------------------------------------------------	--------------------------------------------------------------------------------------------------------	-------------------------	---------------------------------------------------------------------------------------

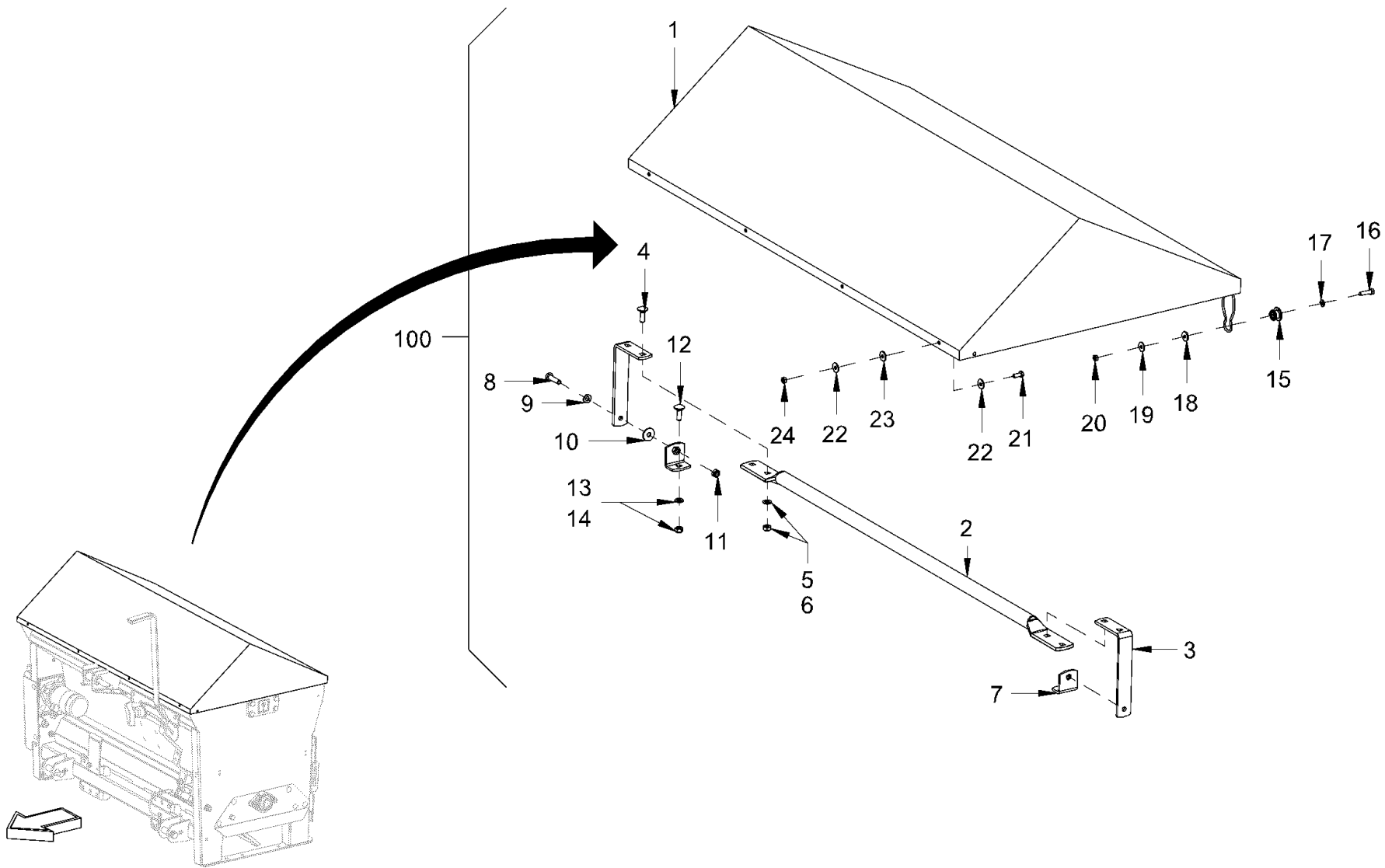

Baureihe: H200
 Series: H200
 Código der serie: H200
 Code de série: H200

Gruppe: 25.10.05 / 00
 Assembly: 25.10.05 / 00
 Grupo: 2236274
 Groupe: 2236274

Benennung: **SPLITTSTREUER**
 Designation: **CHIP SPREADER**
 Denominación: **ESPARCIDOR DE GRAVILLA**
 Dénomination: **GRAVILLONNEUSE**

17/03/2020
 Seite 318



Position Item Posición Position	Teile-Nr. Part No. Referencia Référence	Gültig für Valid for Válido para Valable	Menge Quantity Cantidad Quantité	Einheit Unit Unidad Unité	Benennung	Designation	Denominación	Dénomination
1	2234294	1-9999	1	PC	ABDECKPLANE	TARPAULIN	CUBIERTAS DE LONA	BACHE DE RECOUVREMENT
2	2321115	1-9999	1	PC	BÜGEL	BRACKET	ESTRIBO	BRIDE DE FIXATION
3	2321105	1-9999	2	PC	HALTER	HOLDER	SOPORTE	SUPPORT
4	2146252	1-9999	4	PC	FLACHRUNDSCHRAUBE	MUSHROOM HEAD SCREW	TORNILLO CIL. CABEZA REBAJADA	VIS À TÊTE BOMBÉE
5	2175172	1-9999	4	PC	SICHERUNGSSCHEIBE	LOCKING WASHER	DISCO DE SEGURIDAD	RONDELLE D'ARRÊT
6	2127020	1-9999	4	PC	SECHSKANTMUTTER	HEXAGONAL NUT	TUERCA HEXAGONAL	ECROU HEXAGONAL
7	2321359	1-9999	2	PC	HALTER	HOLDER	SOPORTE	SUPPORT
8	339180	1-9999	2	PC	SECHSKANTSCHRAUBE	HEXAGON SCREW	TORNILLO HEXAGONAL	VIS HEXAGONALE
9	2175172	1-9999	2	PC	SICHERUNGSSCHEIBE	LOCKING WASHER	DISCO DE SEGURIDAD	RONDELLE D'ARRÊT
10	2321616	1-9999	2	PC	SCHEIBE	WASHER	ARANDELA	RONDELLE
11	1209302	1-9999	2	PC	SICHERUNGSMUTTER	SAFETY NUT	TUERCA DE SEGURIDAD	CONTRE-ÉCROU
12	2146252	1-9999	2	PC	FLACHRUNDSCHRAUBE	MUSHROOM HEAD SCREW	TORNILLO CIL. CABEZA REBAJADA	VIS À TÊTE BOMBÉE
13	2175172	1-9999	2	PC	SICHERUNGSSCHEIBE	LOCKING WASHER	DISCO DE SEGURIDAD	RONDELLE D'ARRÊT
14	2127020	1-9999	2	PC	SECHSKANTMUTTER	HEXAGONAL NUT	TUERCA HEXAGONAL	ECROU HEXAGONAL
15	2321586	1-9999	2	PC	KNOPF	BUTTON	BUTÓN	BOUTON
16	239526	1-9999	2	PC	SECHSKANTSCHRAUBE	HEXAGON SCREW	TORNILLO HEXAGONAL	VIS HEXAGONALE
17	2175169	1-9999	2	PC	SICHERUNGSSCHEIBE	LOCKING WASHER	DISCO DE SEGURIDAD	RONDELLE D'ARRÊT
18	378208	1-9999	2	PC	SCHEIBE	WASHER	ARANDELA	RONDELLE
19	350389	1-9999	2	PC	SCHEIBE	WASHER	ARANDELA	RONDELLE
20	2127017	1-9999	2	PC	SECHSKANTMUTTER	HEXAGONAL NUT	TUERCA HEXAGONAL	ECROU HEXAGONAL
21	213667	1-9999	4	PC	SECHSKANTSCHRAUBE	HEXAGON SCREW	TORNILLO HEXAGONAL	VIS HEXAGONALE
22	350389	1-9999	8	PC	SCHEIBE	WASHER	ARANDELA	RONDELLE
23	378208	1-9999	6	PC	SCHEIBE	WASHER	ARANDELA	RONDELLE
24	2127017	1-9999	4	PC	SECHSKANTMUTTER	HEXAGONAL NUT	TUERCA HEXAGONAL	ECROU HEXAGONAL
100	2222346	1-9999	1	PC	ABDECKPLANE KOMPL.	TARPAULIN COMPL.	CUBIERTAS DE LONA COMPL.	BACHE DE RECOUVREMENT COMPL.

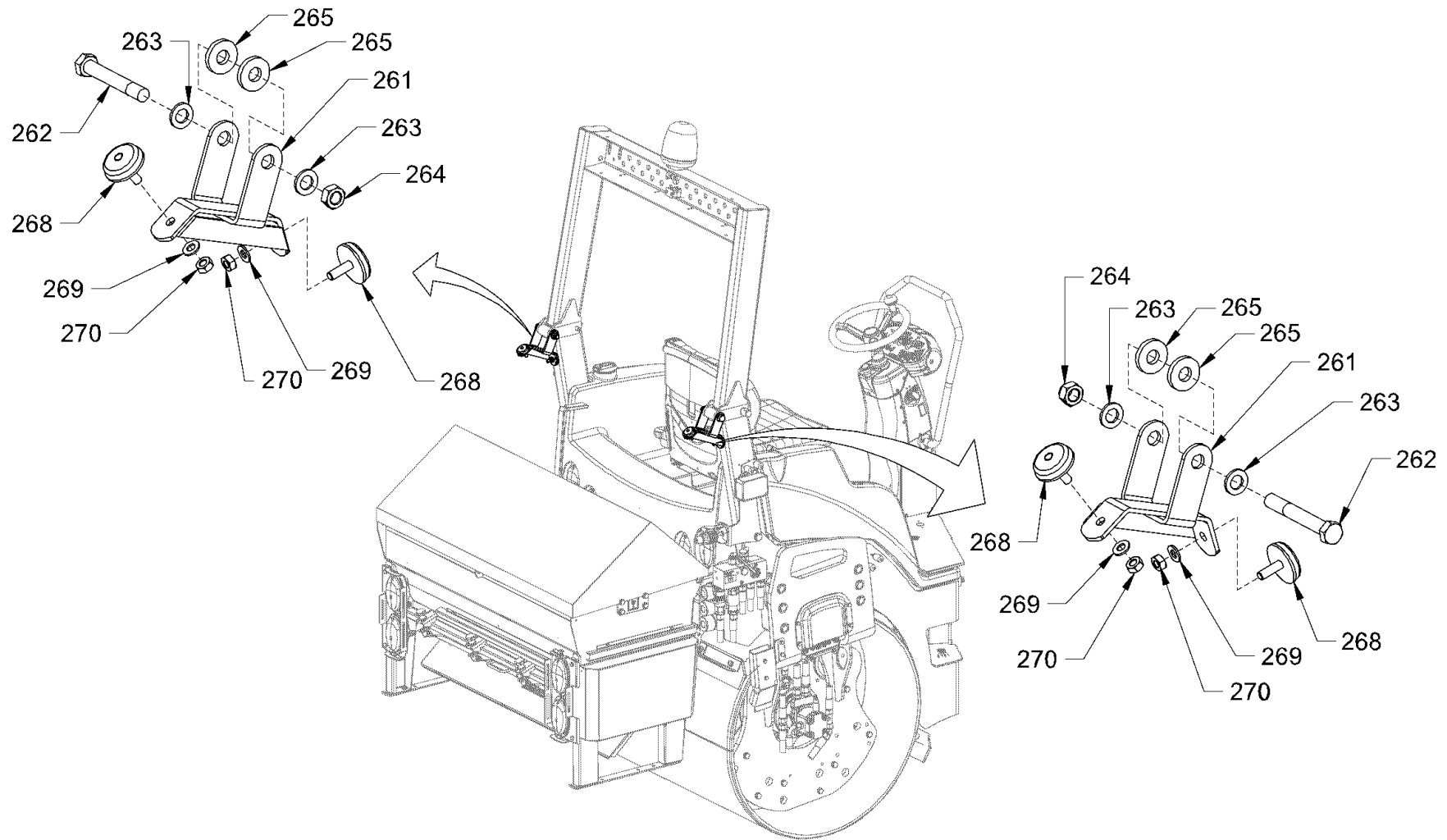

<p>Baureihe: Series: H200 Código der serie: Code de série:</p>	<p>Gruppe: Assembly: 25.10.06 / 00 Grupo: 2236276 Groupe:</p>	<p>Benennung: SPLITTSTREUER Designation: CHIP SPREADER Denominación: ESPARCIDOR DE GRAVILLA Dénomination: GRAVILLONNEUSE</p>	<p>17/03/2020 Seite 320</p>	
----------------------------------------------------------------------------	---------------------------------------------------------------------------	----------------------------------------------------------------------------------------------------------------------------------------------------------------------	---------------------------------	---------------------------------------------------------------------------------------

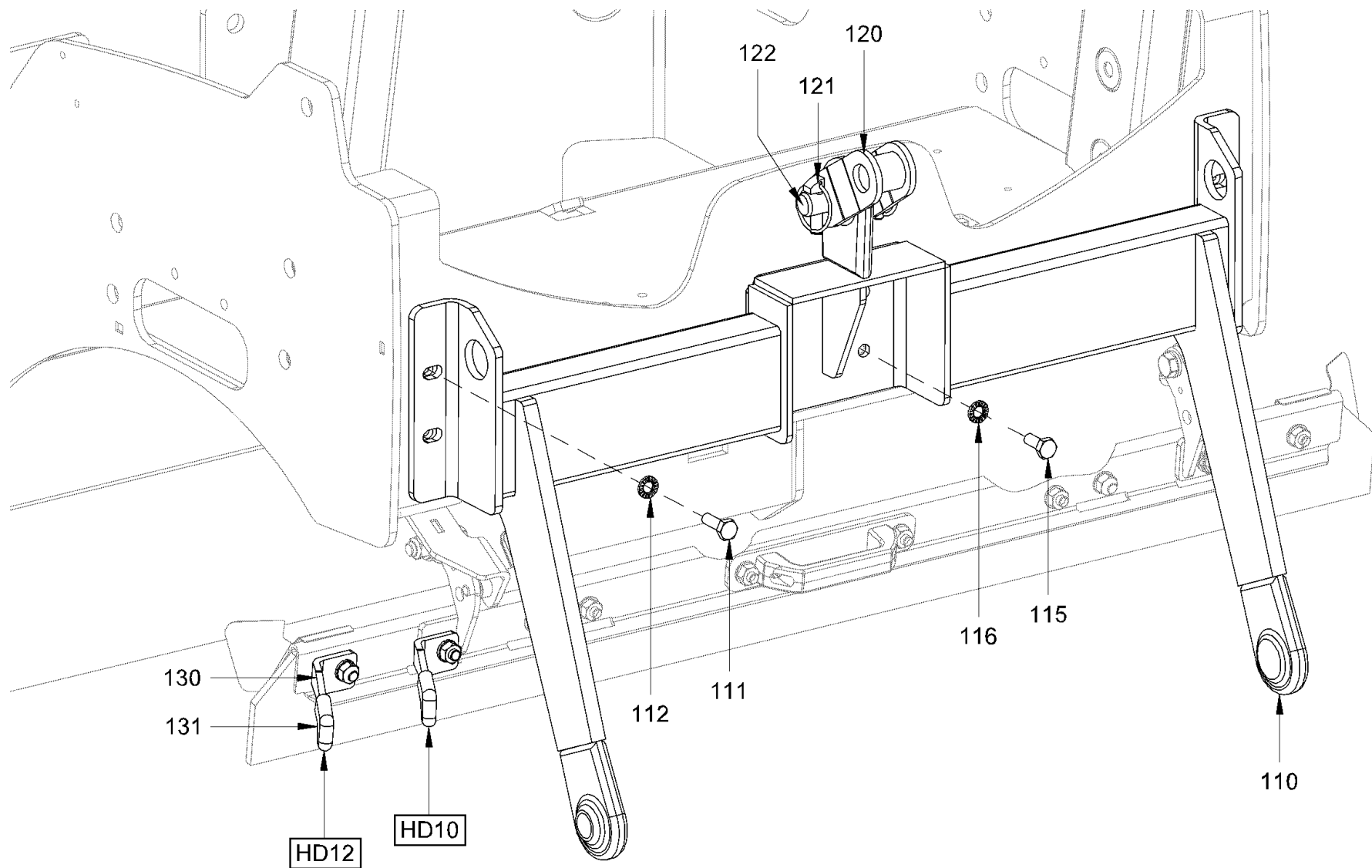

<p>Baureihe: H200 Series: H200 Código der serie: H200 Code de série: H200</p>	<p>Gruppe: 25.11.00 / 00 Assembly: 25.11.00 / 00 Grupo: 2236277 Groupe: 2236277</p>	<p>Benennung: ANBAUVORRICHTUNG Designation: ADD-ON DEVICE Denominación: DISPOSITIVO DE MONTAJE Dénomination: DISPOSITIF ADDITIONNELLE</p>	<p>17/03/2020 Seite 322</p>	
----------------------------------------------------------------------------------------------------------------------	----------------------------------------------------------------------------------------------------------------------------	--------------------------------------------------------------------------------------------------------------------------------------------------------------------------------------------------------------	------------------------------------------	---------------------------------------------------------------------------------------

Position Item Posición Position	Teile-Nr. Part No. Referencia Référence	Gültig für Valid for Válido para Valable	Menge Quantity Cantidad Quantité	Einheit Unit Unidad Unité	Benennung	Designation	Denominación	Dénomination
110	2209575	1-9999	1	PC	ANBAURAHMEN	ATTACHING FRAME	CHASIS DE MONTAJE	CHASSIS DE MONTAGE
111	213888	1-9999	4	PC	SECHSKANTSCHRAUBE	HEXAGON SCREW	TORNILLO HEXAGONAL	VIS HEXAGONALE
112	2235849	1-9999	4	PC	SCHEIBE	WASHER	ARANDELA	RONDELLE
115	1209965	1-9999	4	PC	SECHSKANTSCHRAUBE	HEXAGON SCREW	TORNILLO HEXAGONAL	VIS HEXAGONALE
116	2235849	1-9999	4	PC	SCHEIBE	WASHER	ARANDELA	RONDELLE
120	2204189	1-9999	1	PC	KONSOLE	CONSOLE	CONSOLA	CONSOLE
121	2204235	1-9999	1	PC	SPLINT	SPLIT PIN	CHAVETA	GOUPILLE FILETÉE FENDUE
122	2204253	1-9999	1	PC	BOLZEN	BOLT	BULÓN	BOULON
130	2322373	1-9999	1	PC	HALTER	HOLDER	SOPORTE	SUPPORT
131	1200682	1-9999	1	PC	GRIFF	HANDLE	MANECILLA	POIGNÉE

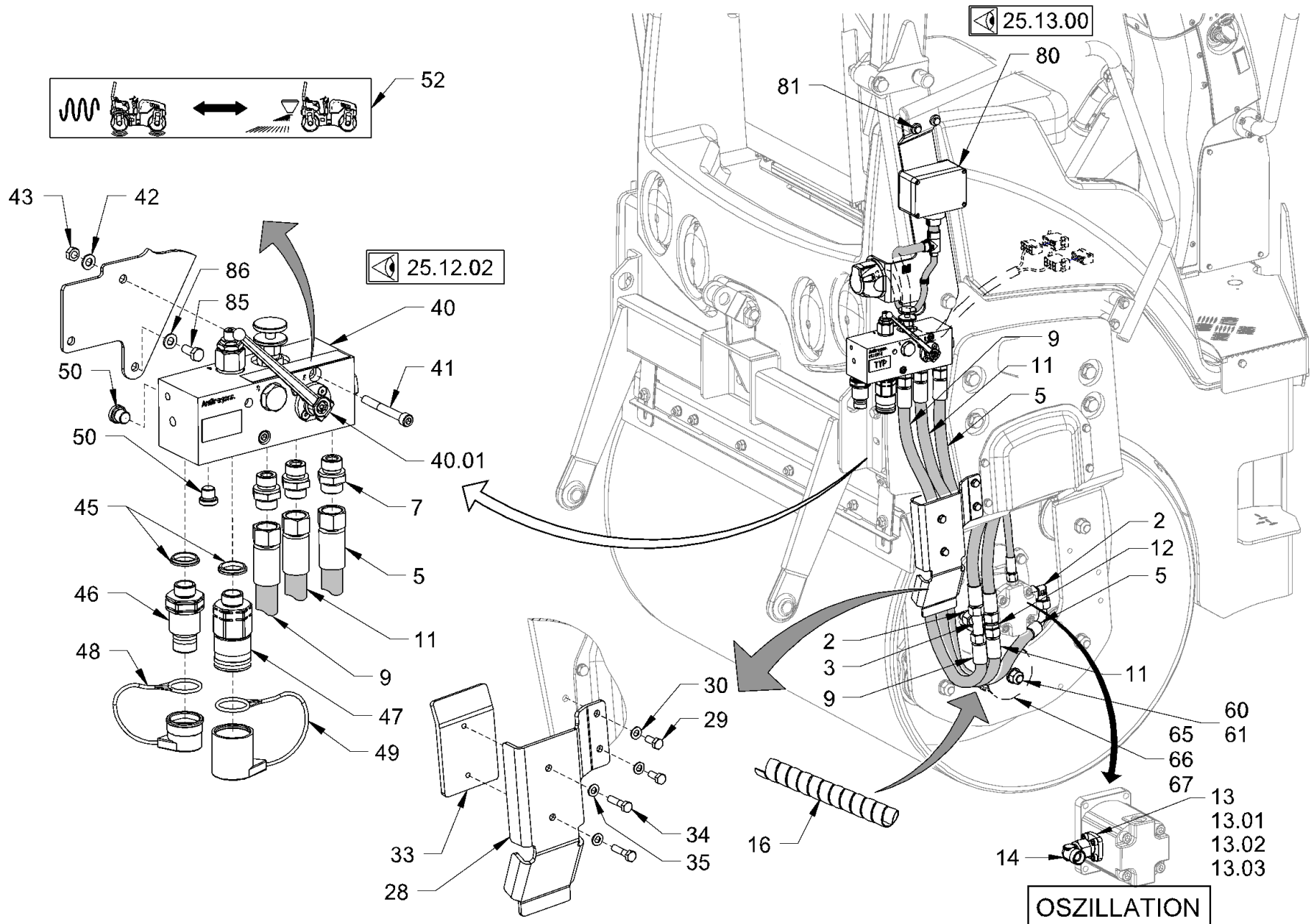
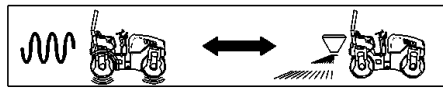

Baureihe: H200
 Series: H200
 Código der serie: H200
 Code de série: H200

Gruppe: 25.12.11 / 00
 Assembly: 25.12.11 / 00
 Grupo: 2236278
 Groupe: 2236278

Benennung: HYDRAULISCHE ANLAGE (SPLITTSTREUER) VERSION,VV/VO
 Designation: HYDRAULIC SYSTEM (CHIP SPREADER) VERSION,VV/VO
 Denominación: SISTEMA HIDRÁULICO (ESPARCIDOR DE GRAVILLA) VERSIÓN,VV/VO
 Dénomination: SYSTÈME HYDRAULIQUE (GRAVILLONNEUSE) VERSION,VV/VO

17/03/2020
 Seite 324



Position Item Posición Position	Teile-Nr. Part No. Referencia Référence	Gültig für Valid for Válido para Valable	Menge Quantity Cantidad Quantité	Einheit Unit Unidad Unité	Benennung	Designation	Denominación	Dénomination
2	317837	1-9999	2	PC	WINKELSTUTZEN EINSTELLBAR	ELBOW ADJUSTABLE	RACOR ANGULAR AJUSTABLE	RACCORD COUDÉ AJUSTABLE
3	317802	1-9999	1	PC	T-STUTZEN EINSTELLBAR	T-PIECE ADJUSTABLE	PIEZA EN T AJUSTABLE	PIÈCE EN T AJUSTABLE
5	1298720	1-9999	1	PC	SCHLAUCH	HOSE	MANGUERA	TUYAU FLEXIBLES
7	317179	1-9999	3	PC	EINSCHRAUBSTUTZEN GERADE	STRAIGHT SCREWED SOCKET	RACOR PARA ENROSCAR RECTO	RACCORD DROIT
9	329576	1-9999	1	PC	SCHLAUCH	HOSE	MANGUERA	TUYAU FLEXIBLES
11	304131	1-9999	1	PC	SCHLAUCH	HOSE	MANGUERA	TUYAU FLEXIBLES
12	317322	1-9999	1	PC	VERSCHRAUBUNG GERADE	STRAIGHT COUPLING	RACOR RECTO	UNION DOUBLE
13	206695	1-9999	2	PC	FLANSCHVERSCHRAUBUNG GERADE	STRAIGHT FLANGE JOINT	RACOR DE BRIDA RECTO	ASSEMBLAGE PAR BRIDES DROIT
13.01	396532	1-9999	1	PC	O-RING	O-RING SEAL	ANILLO TOROÏDAL	JOINT TORIQUE
13.02	214418	1-9999	4	PC	ZYLINDERSCHRAUBE	CHEESE-HEAD SCREW	TORNILLO CILÍNDRICO	VIS À TÊTE CYLINDRIQUE
13.03	216666	1-9999	4	PC	FEDERRING	SPRING RING	ARANDELA ELÁSTICA	RONDELLE ÉLASTIQUE
14	317837	1-9999	2	PC	WINKELSTUTZEN EINSTELLBAR	ELBOW ADJUSTABLE	RACOR ANGULAR AJUSTABLE	RACCORD COUDÉ AJUSTABLE
16	2228573	1-9999	1,00	M	KABELSCHUTZ	PROTECTIVE COVERING OF CABLES	PROTECCIÓN DE CABLE	ENVELOPPE PROTECTR. DE CÂBLES
28	2204384	1-9999	1	PC	HALTER	HOLDER	SOPORTE	SUPPORT
29	2119339	1-9999	2	PC	SECHSKANTSCHRAUBE	HEXAGON SCREW	TORNILLO HEXAGONAL	VIS HEXAGONALE
30	2175172	1-9999	2	PC	SICHERUNGSSCHEIBE	LOCKING WASHER	DISCO DE SEGURIDAD	RONDELLE D'ARRÊT
33	2204387	1-9999	1	PC	GEGENHALTER	HOLDER-UP	CONTRASOPORTE	CONTRE-SUPPORT
34	2546487	1-9999	2	PC	SECHSKANTSCHRAUBE	HEXAGON SCREW	TORNILLO HEXAGONAL	VIS HEXAGONALE
35	2175172	1-9999	2	PC	SICHERUNGSSCHEIBE	LOCKING WASHER	DISCO DE SEGURIDAD	RONDELLE D'ARRÊT
40	2187853	1-9999	1	PC	VENTILBLOCK	VALVE BLOCK	BLOQUE DE VÁLVULA	BLOC DE SOUPAPE
40.01	201251	1-9999	1	PC	HANDHEBEL	HAND LEVER	PALANCA MANUAL	LEVIER À MAIN
41	265896	1-9999	2	PC	ZYLINDERSCHRAUBE	CHEESE-HEAD SCREW	TORNILLO CILÍNDRICO	VIS À TÊTE CYLINDRIQUE
42	2175172	1-9999	2	PC	SICHERUNGSSCHEIBE	LOCKING WASHER	DISCO DE SEGURIDAD	RONDELLE D'ARRÊT
43	2127020	1-9999	2	PC	SECHSKANTMUTTER	HEXAGONAL NUT	TUERCA HEXAGONAL	ECROU HEXAGONAL
45	1208020	1-9999	2	PC	DICHTRING	SEALING RING	ANILLO DE JUNTA	BAGUE À LÈVRES
46	2028487	1-9999	1	PC	KUPPLUNGSSTECKER	COUPLING PLUG	CLAVIJA DE UNIÓN	FICHE DE JONCTION
47	2028626	1-9999	1	PC	KUPPLUNGSMUFFE	COUPLING SOCKET	MANGUITO DE ACOPLAMIENTO	MANCHON D'ACCOUPLLEMENT
48	2028672	1-9999	1	PC	SCHUTZKAPPE	PROTECTIVE CAP	CAPERUZA DE PROTECCIÓN	CAPUCHON DE PROTECTION
49	2028692	1-9999	1	PC	SCHUTZKAPPE	PROTECTIVE CAP	CAPERUZA DE PROTECCIÓN	CAPUCHON DE PROTECTION
50	1273078	1-9999	2	PC	VERSCHLUSSSCHRAUBE	LOCKING SCREW	TORNILLO DE CIERRE	VIS DE FERMETURE
52	2222055	1-9999	1	PC	BEDIENUNGSSCHILD	OPERATING SIGN	PLACA DE INSTRUCCIONES	PLAQUE D'INSTRUCTIONS
60	2175178	1-9999	1	PC	SICHERUNGSSCHEIBE	LOCKING WASHER	DISCO DE SEGURIDAD	RONDELLE D'ARRÊT

Baureihe: Series: Código der serie: Code de série:	H200	Gruppe: Assembly: Grupo: Groupe:	25.12.11 / 00 2236278	Benennung: Designation: Denominación: Dénomination:	HYDRAULISCHE ANLAGE (SPLITTSTREUER) VERSION,VV/VO HYDRAULIC SYSTEM (CHIP SPREADER) VERSION,VV/VO SISTEMA HIDRÁULICO (ESPARCIDOR DE GRAVILLA) VERSIÓN,VV/VO SYSTÈME HYDRAULIQUE (GRAVILLONNEUSE) VERSION,VV/VO	17/03/2020 Seite 325	
-------------------------------------------------------------	-------------	-------------------------------------------	----------------------------------	--------------------------------------------------------------	-------------------------------------------------------------------------------------------------------------------------------------------------------------------------------------------------------------------------------------------------------------	---------------------------------------	---------------------------------------------------------------------------------------

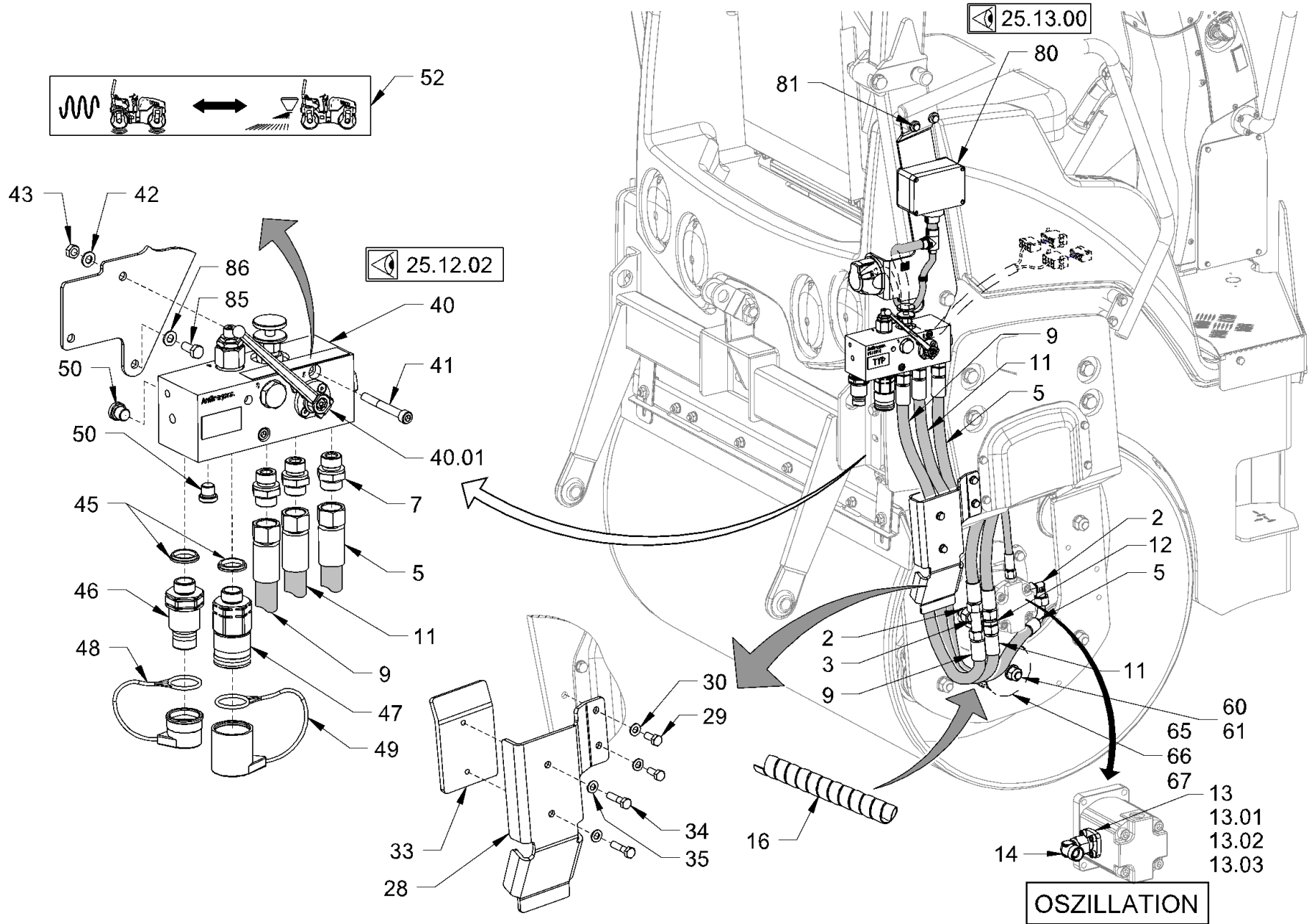
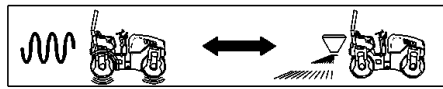

Baureihe: H200
 Series: H200
 Código der serie:
 Code de série:

Gruppe: 25.12.11 / 00
 Assembly: 25.12.11 / 00
 Grupo: 2236278
 Groupe:

Benennung: HYDRAULISCHE ANLAGE (SPLITTSTREUER) VERSION,VV/VO
 Designation: HYDRAULIC SYSTEM (CHIP SPREADER) VERSION,VV/VO
 Denominación: SISTEMA HIDRÁULICO (ESPARCIDOR DE GRAVILLA) VERSIÓN,VV/VO
 Dénomination: SYSTÈME HYDRAULIQUE (GRAVILLONNEUSE) VERSION,VV/VO

17/03/2020
 Seite 326



<i>Position Item Posición Position</i>	<i>Teile-Nr. Part No. Referencia Référence</i>	<i>Gültig für Valid for Válido para Valable</i>	<i>Menge Quantity Cantidad Quantité</i>	<i>Einheit Unit Unidad Unité</i>	<i>Benennung</i>	<i>Designation</i>	<i>Denominación</i>	<i>Dénomination</i>
61	2080567	1-9999	1	PC	SECHSKANTMUTTER	HEXAGONAL NUT	TUERCA HEXAGONAL	ECROU HEXAGONAL
65	2029281	1-9999	1	PC	SCHWINGMETALLPUFFER	RUBBER METAL BUFFER	TOPE DE CAUCHO-METAL	SILENTBLOC EN MÉTAL-CAOUTCHOUC
66	2119449	1-9999	2	PC	SECHSKANTSCHRAUBE	HEXAGON SCREW	TORNILLO HEXAGONAL	VIS HEXAGONALE
67	2175174	1-9999	2	PC	SICHERUNGSSCHEIBE	LOCKING WASHER	DISCO DE SEGURIDAD	RONDELLE D'ARRÊT
80	2222349	1-9999	1	PC	KABELBAUM	CABLE HARNESS	MAZO DE CABLES	FAISCEAU DE CÂBLES
81	2179010	1-9999	2	PC	STIFTSCHRAUBE	STUD SCREW	ESPÁRRAGO	GOUJON FILETÉ
85	2119339	1-9999	1	PC	SECHSKANTSCHRAUBE	HEXAGON SCREW	TORNILLO HEXAGONAL	VIS HEXAGONALE
86	2175172	1-9999	1	PC	SICHERUNGSSCHEIBE	LOCKING WASHER	DISCO DE SEGURIDAD	RONDELLE D'ARRÊT

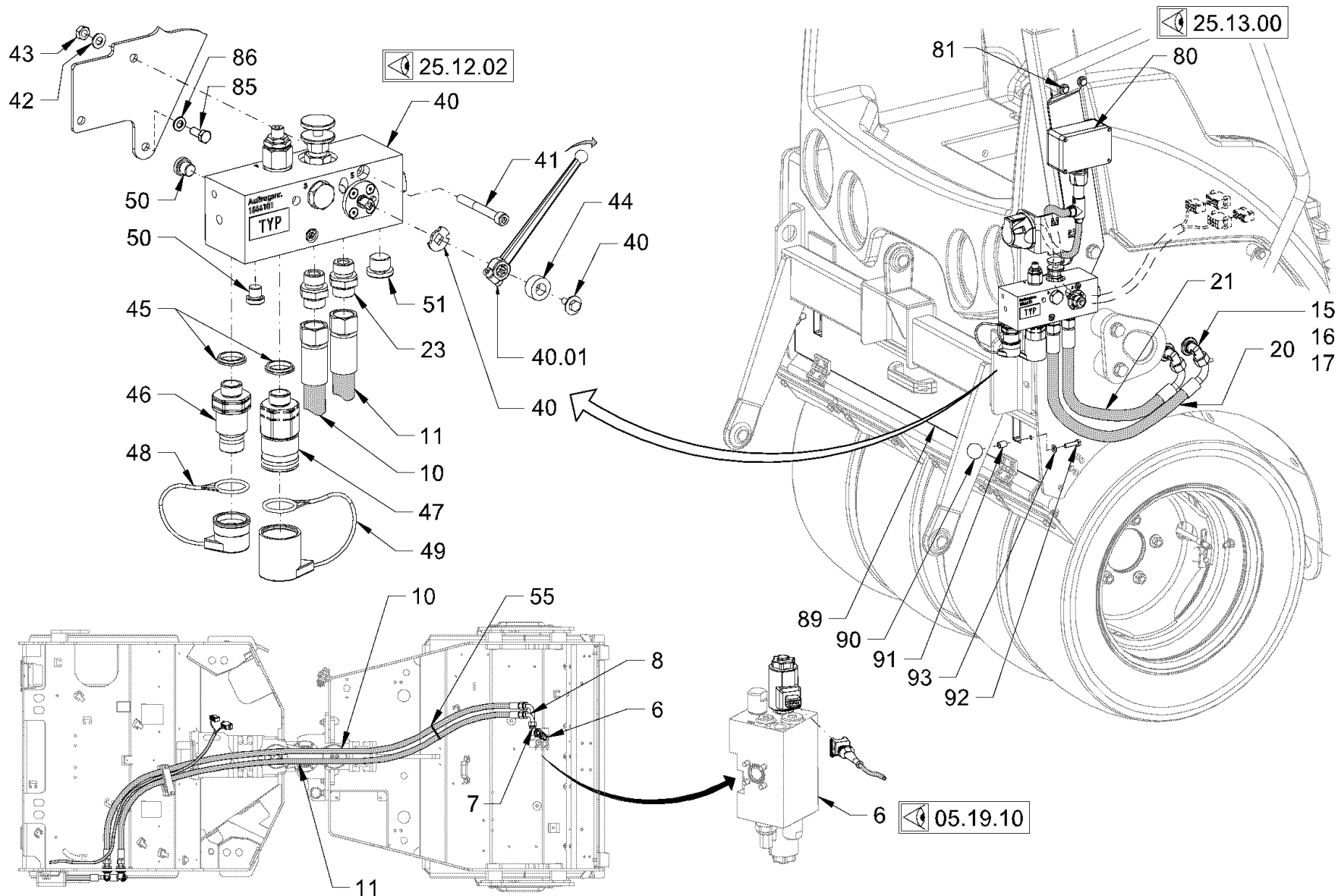

<p>Baureihe: H200 Series: H200 Código der serie: H200 Code de série: H200</p>	<p>Gruppe: 25.12.21 / 00 Assembly: 25.12.21 / 00 Grupo: 2323213 Groupe: 2323213</p>	<p>Benennung: HYDRAULISCHE ANLAGE (SPLITTSTREUER) VERSION,VT Designation: HYDRAULIC SYSTEM (CHIP SPREADER) VERSION,VT Denominación: SISTEMA HIDRÁULICO (ESPARCIDOR DE GRAVILLA) VERSIÓN,VT Dénomination: SYSTÈME HYDRAULIQUE (GRAVILLONNEUSE) VERSION,VT</p>	<p>17/03/2020 Seite 328</p>	
----------------------------------------------------------------------------------------------------------------------	----------------------------------------------------------------------------------------------------------------------------	-----------------------------------------------------------------------------------------------------------------------------------------------------------------------------------------------------------------------------------------------------------------------------------------------------	------------------------------------------	---------------------------------------------------------------------------------------

Position Item Posición Position	Teile-Nr. Part No. Referencia Référence	Gültig für Valid for Válido para Valable	Menge Quantity Cantidad Quantité	Einheit Unit Unidad Unité	Benennung	Designation	Denominación	Dénomination
6	2048975	1-8982	1	PC	WEGEVENTIL	DIRECTIONAL CONTROL VALVE	VÁLVULA DE DISTRIBUCIÓN	VALVE DE DISTRIBUTION
6	2533718	8983-9999	1	PC	STEUERBLOCK	CONTROL BLOCK	BLOQUE DE MANDO	BLOC DE COMMANDE
7	391379	1-9999	2	PC	EINSCHRAUBSTUTZEN GERADE	STRAIGHT SCREWED SOCKET	RACOR PARA ENROSCAR RECTO	RACCORD DROIT
8	231584	1-9999	2	PC	ZWISCHENSTÜCK	INTERMEDIATE PIECE	PIEZA INTERMEDIA	PIÈCE INTERMÉDIAIRE
10	2039107	1-9999	1	PC	SCHLAUCH	HOSE	MANGUERA	TUYAU FLEXIBLES
11	2334078	1-9999	1	PC	SCHLAUCH	HOSE	MANGUERA	TUYAU FLEXIBLES
15	317926	1-9999	2	PC	WINKEL-SCHOTTSTUTZEN	BULKHEAD ELBOW	CODO MAMPARA	COUDE ÉGAL PASSE CLOISON
16	317993	1-9999	2	PC	SECHSKANTMUTTER	HEXAGONAL NUT	TUERCA HEXAGONAL	ECROU HEXAGONAL
17	227064	1-9999	4	PC	SCHEIBE	WASHER	ARANDELA	RONDELLE
20	2233736	1-9999	1	PC	SCHLAUCH	HOSE	MANGUERA	TUYAU FLEXIBLES
21	2233735	1-9999	1	PC	SCHLAUCH	HOSE	MANGUERA	TUYAU FLEXIBLES
23	317179	1-9999	2	PC	EINSCHRAUBSTUTZEN GERADE	STRAIGHT SCREWED SOCKET	RACOR PARA ENROSCAR RECTO	RACCORD DROIT
40	2187853	1-9999	1	PC	VENTILBLOCK	VALVE BLOCK	BLOQUE DE VÁLVULA	BLOC DE SOUPEPE
40.01	201251	1-9999	1	PC	HANDHEBEL	HAND LEVER	PALANCA MANUAL	LEVIER À MAIN
41	265896	1-9999	2	PC	ZYLINDERSCHRAUBE	CHEESE-HEAD SCREW	TORNILLO CILÍNDRICO	VIS À TÊTE CYLINDRIQUE
42	2175172	1-9999	2	PC	SICHERUNGSSCHEIBE	LOCKING WASHER	DISCO DE SEGURIDAD	RONDELLE D'ARRÊT
43	2127020	1-9999	2	PC	SECHSKANTMUTTER	HEXAGONAL NUT	TUERCA HEXAGONAL	ECROU HEXAGONAL
44	2233793	1-9999	1	PC	BUCHSE	BUSHING	CASQUILLO	DOUILLE
45	1208020	1-9999	2	PC	DICHTRING	SEALING RING	ANILLO DE JUNTA	BAGUE À LÈVRES
46	2028487	1-9999	1	PC	KUPPLUNGSSTECKER	COUPLING PLUG	CLAVIJA DE UNIÓN	FICHE DE JONCTION
47	2028626	1-9999	1	PC	KUPPLUNGSMUFFE	COUPLING SOCKET	MANGUITO DE ACOPLAMIENTO	MANCHON D'ACCOUPLLEMENT
48	2028672	1-9999	1	PC	SCHUTZKAPPE	PROTECTIVE CAP	CAPERUZA DE PROTECCIÓN	CAPUCHON DE PROTECTION
49	2028692	1-9999	1	PC	SCHUTZKAPPE	PROTECTIVE CAP	CAPERUZA DE PROTECCIÓN	CAPUCHON DE PROTECTION
50	1273078	1-9999	2	PC	VERSCHLUSSSCHRAUBE	LOCKING SCREW	TORNILLO DE CIERRE	VIS DE FERMETURE
51	1299654	1-9999	1	PC	VERSCHLUSSSCHRAUBE	LOCKING SCREW	TORNILLO DE CIERRE	VIS DE FERMETURE
55	267341	1-9999	30	PC	KABELBINDER	WIRE FASTENER	SUJETACABLES	ATTACHE DE CÂBLE
80	2222349	1-9999	1	PC	KABELBAUM	CABLE HARNESS	MAZO DE CABLES	FAISCEAU DE CÂBLES
81	2179010	1-9999	2	PC	STIFTSCHRAUBE	STUD SCREW	ESPÁRRAGO	GOUJON FILETÉ
85	2119339	1-9999	1	PC	SECHSKANTSCHRAUBE	HEXAGON SCREW	TORNILLO HEXAGONAL	VIS HEXAGONALE
86	2175172	1-9999	1	PC	SICHERUNGSSCHEIBE	LOCKING WASHER	DISCO DE SEGURIDAD	RONDELLE D'ARRÊT
89	2276319	1-9999	1	PC	DECKEL	LID	TAPA	COUVERCLE
90	2119519	1-9999	2	PC	KUGELKNOPF	BALL HANDLE	BOLITA	POIGNÉE SPHÉRIQUE
91	1220829	1-9999	2	PC	BUCHSE	BUSHING	CASQUILLO	DOUILLE

Baureihe: Series: Código der serie: Code de série:	H200	Gruppe: Assembly: Grupo: Groupe:	25.12.21 / 00 2323213	Benennung: Designation: Denominación: Dénomination:	HYDRAULISCHE ANLAGE (SPLITTSTREUER) VERSION,VT HYDRAULIC SYSTEM (CHIP SPREADER) VERSION,VT SISTEMA HIDRÁULICO (ESPARCIDOR DE GRAVILLA) VERSIÓN,VT SYSTÈME HYDRAULIQUE (GRAVILLONNEUSE) VERSION,VT	17/03/2020 Seite 329	
-------------------------------------------------------------	------	-------------------------------------------	--------------------------	--------------------------------------------------------------	----------------------------------------------------------------------------------------------------------------------------------------------------------------------------------------------------------------------------------------	---------------------------------------	---------------------------------------------------------------------------------------

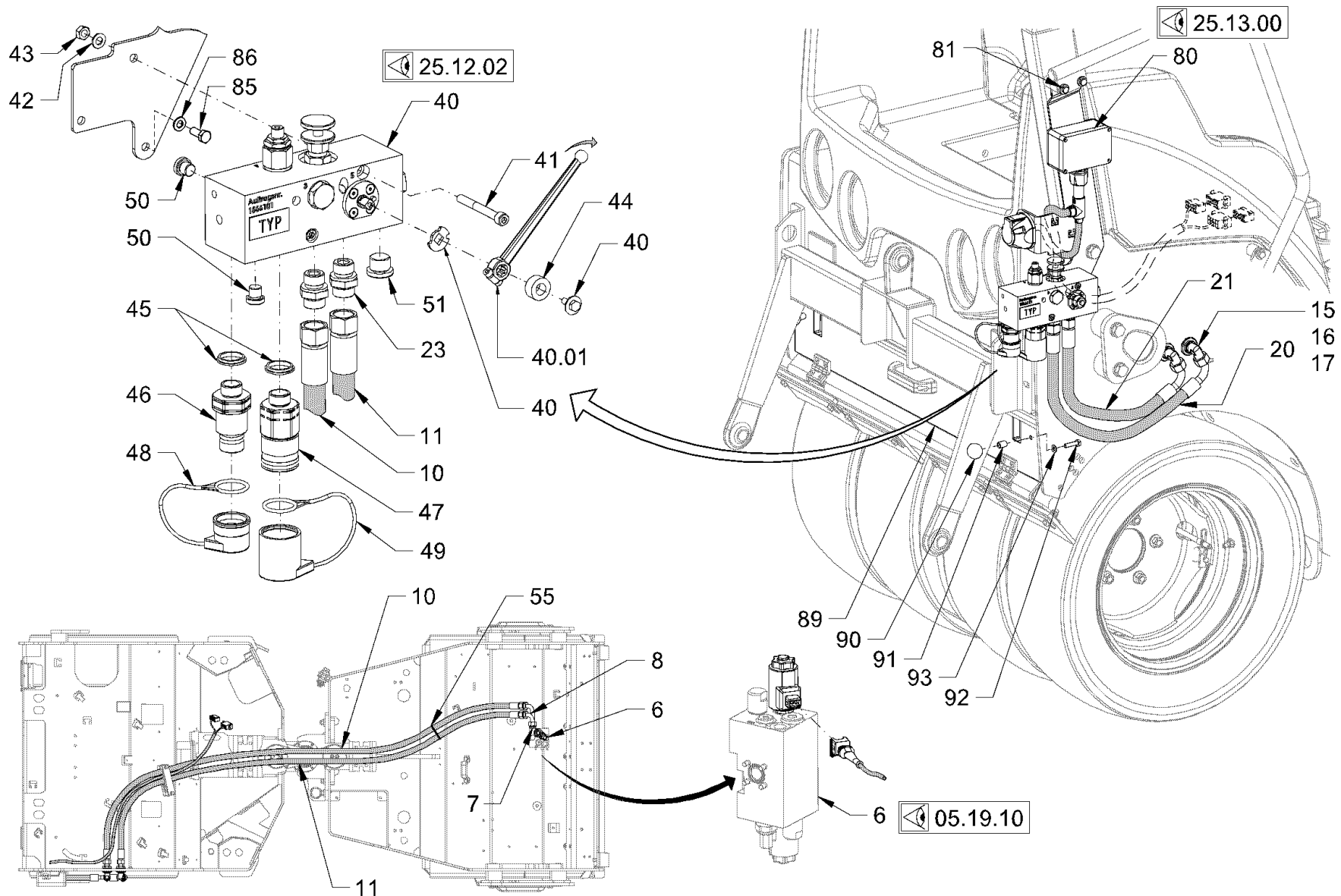

Baureihe: H200
 Series: H200
 Código der serie:
 Code de série:

Gruppe: 25.12.21 / 00
 Assembly: 25.12.21 / 00
 Grupo: 2323213
 Groupe:

Benennung: HYDRAULISCHE ANLAGE (SPLITTSTREUER) VERSION,VT
 Designation: HYDRAULIC SYSTEM (CHIP SPREADER) VERSION,VT
 Denominación: SISTEMA HIDRÁULICO (ESPARCIDOR DE GRAVILLA) VERSIÓN,VT
 Dénomination: SYSTÈME HYDRAULIQUE (GRAVILLONNEUSE) VERSION,VT

17/03/2020
 Seite 330



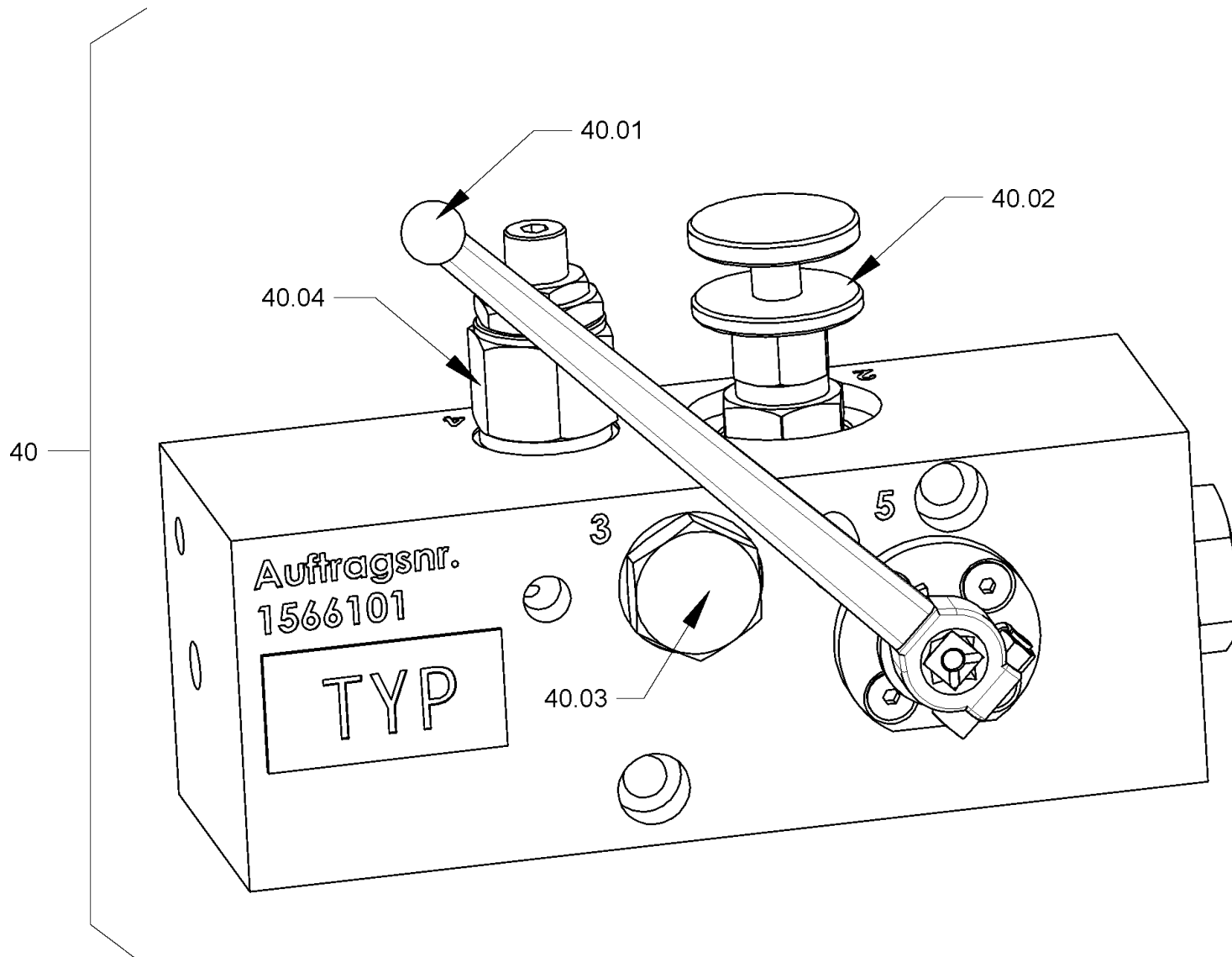

<p>Baureihe: H200 Series: H200 Código der serie: H200 Code de série: H200</p>	<p>Gruppe: 25.12.02 / 00 Assembly: 25.12.02 / 00 Grupo: 2236280 Groupe: 2236280</p>	<p>Benennung: HYDRAULISCHE ANLAGE (SPLITTSTREUER) Designation: HYDRAULIC SYSTEM (CHIP SPREADER) Denominación: SISTEMA HIDRÁULICO (ESPARCIDOR DE GRAVILLA) Dénomination: SYSTÈME HYDRAULIQUE (GRAVILLONNEUSE)</p>	<p>17/03/2020 Seite 332</p>	
----------------------------------------------------------------------------------------------------------------------	----------------------------------------------------------------------------------------------------------------------------	-------------------------------------------------------------------------------------------------------------------------------------------------------------------------------------------------------------------------------------------------------------------------------------	------------------------------------------	---------------------------------------------------------------------------------------

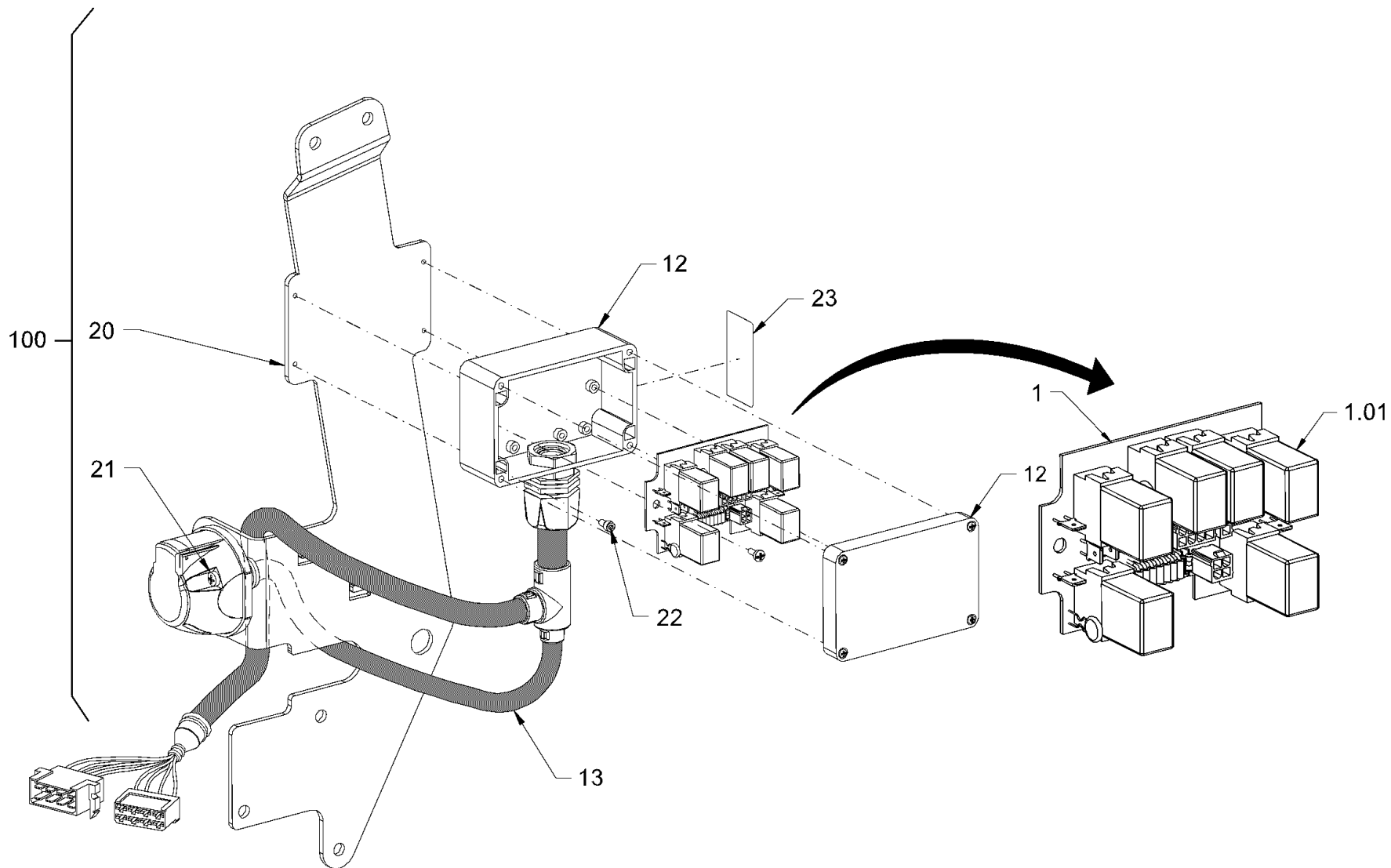

Baureihe: H200
 Series: H200
 Código der serie: H200
 Code de série: H200

Gruppe: 25.13.00 / 00
 Assembly: 25.13.00 / 00
 Grupo: 2236281
 Groupe: 2236281

Benennung: ELEKTRISCHE ANLAGE (SPLITTSTREUER)
 Designation: ELECTRICAL SYSTEM (CHIP SPREADER)
 Denominación: SISTEMA ELÉCTRICO (ESPARCIDOR DE GRAVILLA)
 Dénomination: SYSTÈME ÉLECTRIQUE (GRAVILLONNEUSE)

17/03/2020
 Seite 334



Position Item Posición Position	Teile-Nr. Part No. Referencia Référence	Gültig für Valid for Válido para Valable	Menge Quantity Cantidad Quantité	Einheit Unit Unidad Unité	Benennung	Designation	Denominación	Dénomination
1	2575895	1-9999	1	PC	PLATINE KOMPL.	CIRCUIT BOARD COMPL.	PLATINA COMPL.	PLATINE COMPL.
1.01	1263986	1-9999	6	PC	RELAIS	RELAY	RELE	RELAIS
12	2046816	1-9999	1	PC	GEHÄUSE	HOUSING	CARCASA	BOÎTIER
13	2186879	1-9999	1	PC	KABELBAUM	CABLE HARNESS	MAZO DE CABLES	FAISCEAU DE CÂBLES
20	2222491	1-9999	1	PC	HALTER	HOLDER	SOPORTE	SUPPORT
21	215449	1-9999	3	PC	LINSENSCHRAUBE	FILLISTER HEAD SCREW	TORNILLO ALOMADO PULIDO	VIS À TÊTE BOMBÉE
22	226025	1-9999	4	PC	LINSENSCHRAUBE	FILLISTER HEAD SCREW	TORNILLO ALOMADO PULIDO	VIS À TÊTE BOMBÉE
23	2219445	1-9999	1	PC	SCHILD	LABEL	ETIQUETA	ETIQUETTE
100	2222349	1-9999	1	PC	KABELBAUM KOMPL.	CABLE HARNESS COMPL.	MAZO DE CABLES COMPL.	FAISCEAU DE CÂBLES COMPL.

Baureihe: Series: Código der serie: Code de série:	H200	Gruppe: Assembly: Grupo: Groupe:	25.13.00 / 00 2236281	Benennung: Designation: Denominación: Dénomination:	ELEKTRISCHE ANLAGE (SPLITTSTREUER) ELECTRICAL SYSTEM (CHIP SPREADER) SISTEMA ELÉCTRICO (ESPARCIDOR DE GRAVILLA) SYSTÈME ÉLECTRIQUE (GRAVILLONNEUSE)	17/03/2020 Seite 335	
-------------------------------------------------------------	------	-------------------------------------------	--------------------------	--------------------------------------------------------------	------------------------------------------------------------------------------------------------------------------------------------------------------------------------------------------	-------------------------	---------------------------------------------------------------------------------------

LINKS
LEFT
GAUCHE
IZQUIERDA

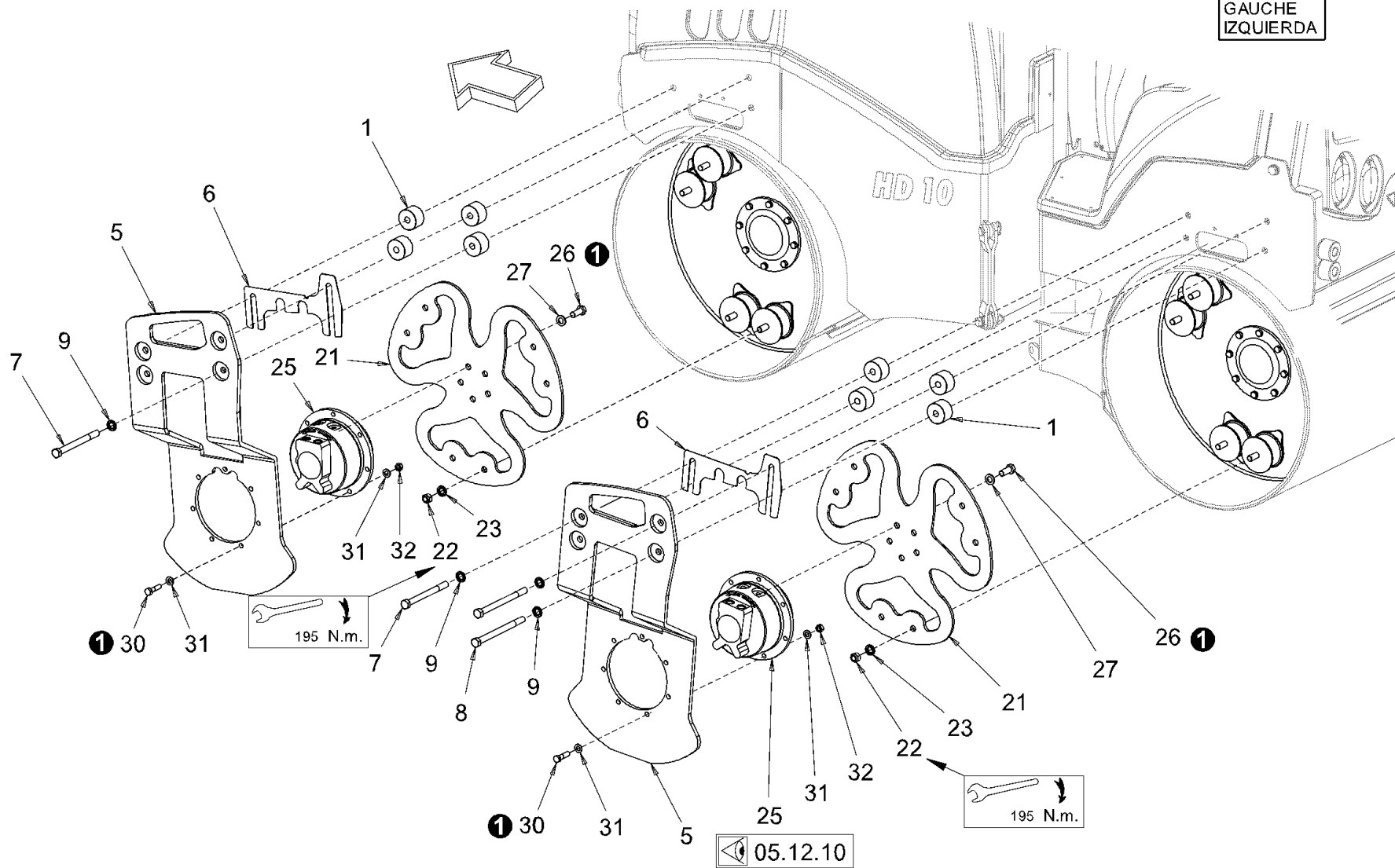

Baureihe: H200
Series:
Código der serie:
Code de série:

Gruppe: 26.01.11 / 00
Assembly:
Grupo: 2089415
Groupe:

Benennung: AUFHÄNGUNG (GLATTBANDAGE) HD10 VV
Designation: SUSPENSION (SMOOTH ROLLER DRUM) HD10 VV
Denominación: SUSPENSIÓN (BANDAJE LISO) HD10 VV
Dénomination: SUSPENSION (BANDAGE LISSE) HD10 VV

17/03/2020
Seite 336



Position Item Posición Position	Teile-Nr. Part No. Referencia Référence	Gültig für Valid for Válido para Valable	Menge Quantity Cantidad Quantité	Einheit Unit Unidad Unité	Benennung	Designation	Denominación	Dénomination
1	2075597	1-9999	8	PC	DISTANZSTÜCK	DISTANCE PIECE	PIEZA DISTANCIADORA	PIÈCE INTERCALAIRE
5	2051069	1-9999	2	PC	BÜGELBLECH LINKS	BOW PLATE LEFT	CHAPA DEL ESTRIBO IZQUIERDA	TÔLE À ÉTRIER GAUCHE
6	2051075	1-9999	4	PC	BLECH	METAL PLATE	CHAPA	TÔLE
7	2304041	1-9999	6	PC	SECHSKANTSCHRAUBE	HEXAGON SCREW	TORNILLO HEXAGONAL	VIS HEXAGONALE
8	2113131	1-9999	2	PC	SECHSKANTSCHRAUBE	HEXAGON SCREW	TORNILLO HEXAGONAL	VIS HEXAGONALE
9	2175178	1-9999	8	PC	SICHERUNGSSCHEIBE	LOCKING WASHER	DISCO DE SEGURIDAD	RONDELLE D'ARRÊT
21	1508733	1-9999	2	PC	MITNEHMERSTERN	CARRIER STAR	ESTRELLA DE ARRASTRE	ETOILE D'ENTRAÎNEMENT
22	2080567	1-9999	12	PC	SECHSKANTMUTTER	HEXAGONAL NUT	TUERCA HEXAGONAL	ECROU HEXAGONAL
23	2175178	1-9999	12	PC	SICHERUNGSSCHEIBE	LOCKING WASHER	DISCO DE SEGURIDAD	RONDELLE D'ARRÊT
25	1243764	1-7342	2	PC	RADNABENMOTOR	GEAR HUB MOTOR	MOTOR DEL CUBO DE LA RUEDA	MOTEUR HYDRAULIQUE
25	2456178	7343-9999	2	PC	RADNABENMOTOR	GEAR HUB MOTOR	MOTOR DEL CUBO DE LA RUEDA	MOTEUR HYDRAULIQUE
26	2119296	1-9999	10	PC	ZYLINDERSCHRAUBE	CHEESE-HEAD SCREW	TORNILLO CILÍNDRICO	VIS À TÊTE CYLINDRIQUE
27	2175178	1-9999	10	PC	SICHERUNGSSCHEIBE	LOCKING WASHER	DISCO DE SEGURIDAD	RONDELLE D'ARRÊT
30	214795	1-9999	14	PC	ZYLINDERSCHRAUBE	CHEESE-HEAD SCREW	TORNILLO CILÍNDRICO	VIS À TÊTE CYLINDRIQUE
31	2175175	1-9999	28	PC	SICHERUNGSSCHEIBE	LOCKING WASHER	DISCO DE SEGURIDAD	RONDELLE D'ARRÊT
32	2127024	1-9999	14	PC	SECHSKANTMUTTER	HEXAGONAL NUT	TUERCA HEXAGONAL	ECROU HEXAGONAL

Baureihe: Series: Código der serie: Code de série:	H200	Gruppe: Assembly: Grupo: Groupe:	26.01.11 / 00 2089415	Benennung: Designation: Denominación: Dénomination:	AUFHÄNGUNG (GLATTBANDAGE) HD10 VV SUSPENSION (SMOOTH ROLLER DRUM) HD10 VV SUSPENSIÓN (BANDAJE LISO) HD10 VV SUSPENSION (BANDAGE LISSE) HD10 VV	17/03/2020 Seite 337	
-------------------------------------------------------------	------	-------------------------------------------	--------------------------	--------------------------------------------------------------	-------------------------------------------------------------------------------------------------------------------------------------------------------------------------------------	-------------------------	---------------------------------------------------------------------------------------

RECHTS
RIGHT
DROITE
DERECHA

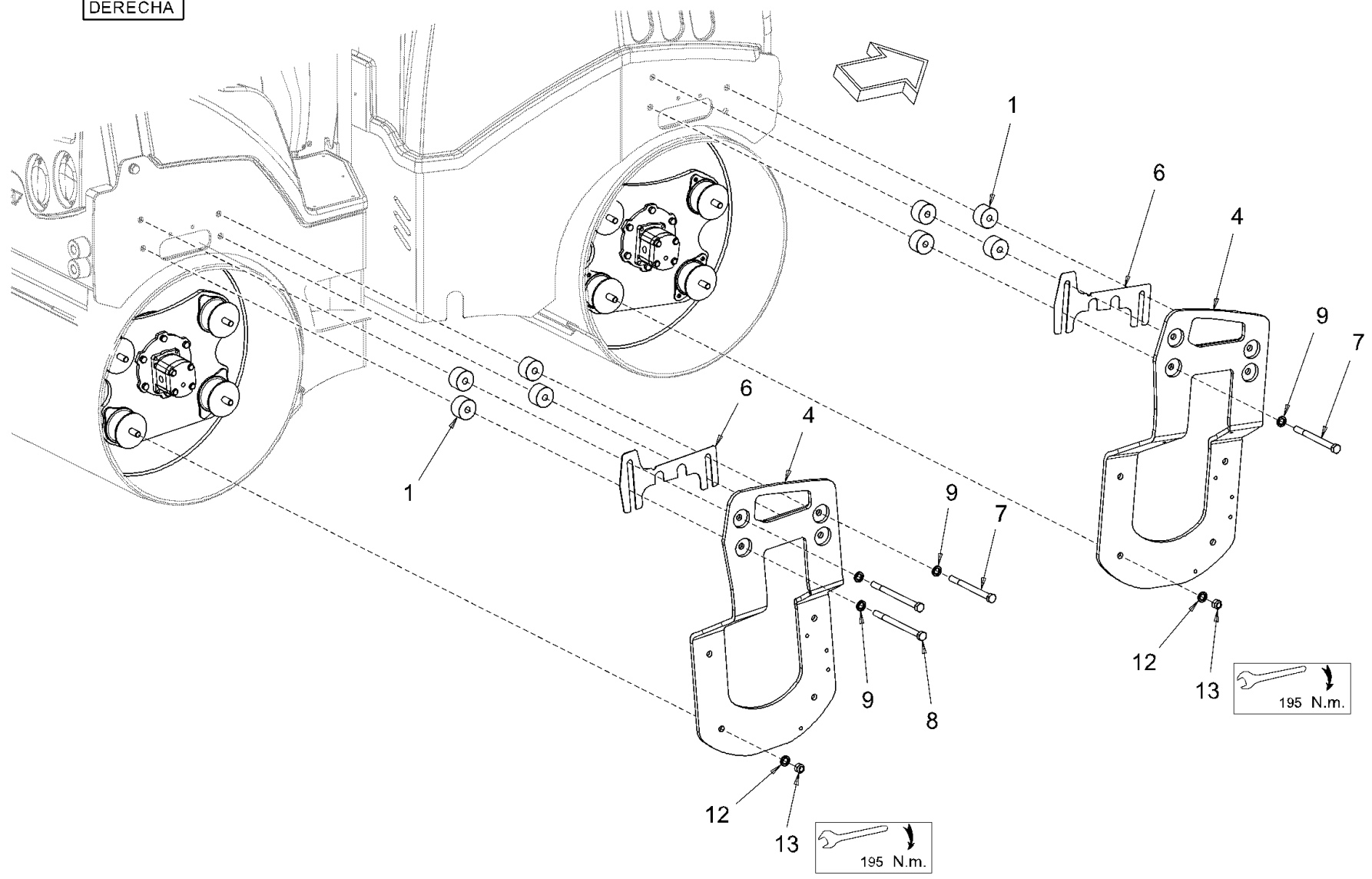

Baureihe: H200
Series:
Código der serie:
Code de série:

Gruppe: 26.01.12 / 00
Assembly:
Grupo: 2089416
Groupe:

Benennung: **AUFHÄNGUNG (GLATTBANDAGE) HD10 VV**
Designation: **SUSPENSION (SMOOTH ROLLER DRUM) HD10 VV**
Denominación: **SUSPENSIÓN (BANDAJE LISO) HD10 VV**
Dénomination: **SUSPENSION (BANDAGE LISSE) HD10 VV**

17/03/2020
Seite 338



LINKS
LEFT
GAUCHE
IZQUIERDA

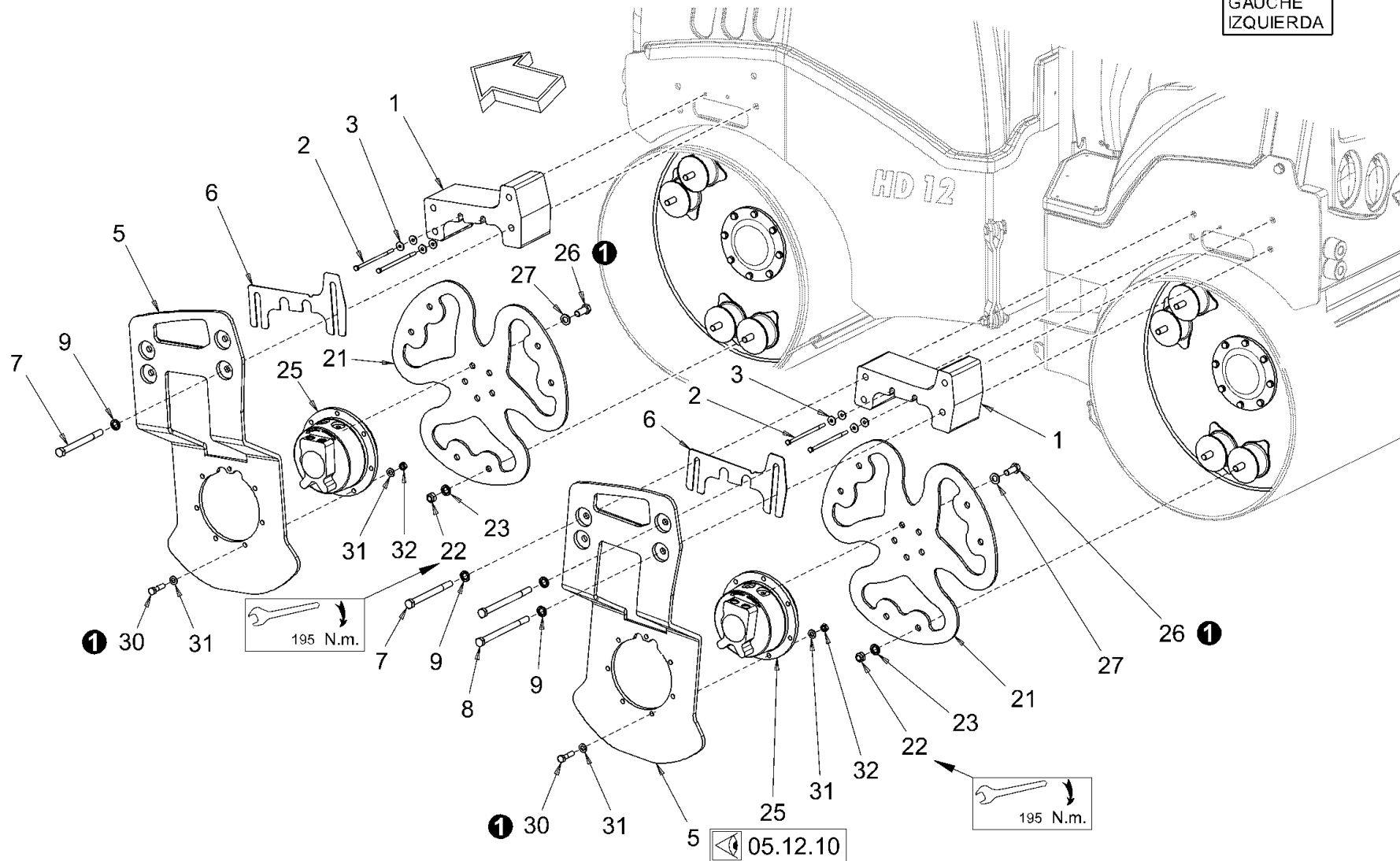

<p>Baureihe: H200 Series: H200 Código der serie: H200 Code de série: H200</p>	<p>Gruppe: 26.01.21 / 00 Assembly: 26.01.21 / 00 Grupo: 2089420 Groupe: 2089420</p>	<p>Benennung: AUFHÄNGUNG (GLATTBANDAGE) HD12 VV Designation: SUSPENSION (SMOOTH ROLLER DRUM) HD12 VV Denominación: SUSPENSIÓN (BANDAJE LISO) HD12 VV Dénomination: SUSPENSION (BANDAGE LISSE) HD12 VV</p>	<p>17/03/2020 Seite 340</p>	
-------------------------------------------------------------------------------------------	-------------------------------------------------------------------------------------------------	-----------------------------------------------------------------------------------------------------------------------------------------------------------------------------------------------------------------------	---------------------------------	---------------------------------------------------------------------------------------

Position Item Posición Position	Teile-Nr. Part No. Referencia Référence	Gültig für Valid for Válido para Valable	Menge Quantity Cantidad Quantité	Einheit Unit Unidad Unité	Benennung	Designation	Denominación	Dénomination
1	2074839	1-9999	2	PC	DISTANZSTÜCK	DISTANCE PIECE	PIEZA DISTANCIADORA	PIÈCE INTERCALAIRE
2	2540264	1-9999	4	PC	SECHSKANTSCHRAUBE	HEXAGON SCREW	TORNILLO HEXAGONAL	VIS HEXAGONALE
3	2043940	1-9999	8	PC	TELLERFEDER	CUP SPRING	MUELLE DE DISCO	RESSORT BELLEVILLE
5	2051069	1-9999	2	PC	BÜGELBLECH LINKS	BOW PLATE LEFT	CHAPA DEL ESTRIBO IZQUIERDA	TÔLE À ÉTRIER GAUCHE
6	2051075	1-9999	4	PC	BLECH	METAL PLATE	CHAPA	TÔLE
7	2174119	1-9999	6	PC	SECHSKANTSCHRAUBE	HEXAGON SCREW	TORNILLO HEXAGONAL	VIS HEXAGONALE
8	2304049	1-9999	2	PC	SECHSKANTSCHRAUBE	HEXAGON SCREW	TORNILLO HEXAGONAL	VIS HEXAGONALE
9	2175178	1-9999	8	PC	SICHERUNGSSCHEIBE	LOCKING WASHER	DISCO DE SEGURIDAD	RONDELLE D'ARRÊT
21	1508733	1-9999	2	PC	MITNEHMERSTERN	CARRIER STAR	ESTRELLA DE ARRASTRE	ETOILE D'ENTRAÎNEMENT
22	2080567	1-9999	12	PC	SECHSKANTMUTTER	HEXAGONAL NUT	TUERCA HEXAGONAL	ECROU HEXAGONAL
23	2175178	1-9999	12	PC	SICHERUNGSSCHEIBE	LOCKING WASHER	DISCO DE SEGURIDAD	RONDELLE D'ARRÊT
25	1243764	1-7342	2	PC	RADNABENMOTOR	GEAR HUB MOTOR	MOTOR DEL CUBO DE LA RUEDA	MOTEUR HYDRAULIQUE
25	2456178	7343-9999	2	PC	RADNABENMOTOR	GEAR HUB MOTOR	MOTOR DEL CUBO DE LA RUEDA	MOTEUR HYDRAULIQUE
26	2119296	1-9999	10	PC	ZYLINDERSCHRAUBE	CHEESE-HEAD SCREW	TORNILLO CILÍNDRICO	VIS À TÊTE CYLINDRIQUE
27	2175178	1-9999	10	PC	SICHERUNGSSCHEIBE	LOCKING WASHER	DISCO DE SEGURIDAD	RONDELLE D'ARRÊT
30	214795	1-9999	14	PC	ZYLINDERSCHRAUBE	CHEESE-HEAD SCREW	TORNILLO CILÍNDRICO	VIS À TÊTE CYLINDRIQUE
31	2175175	1-9999	28	PC	SICHERUNGSSCHEIBE	LOCKING WASHER	DISCO DE SEGURIDAD	RONDELLE D'ARRÊT
32	2127024	1-9999	14	PC	SECHSKANTMUTTER	HEXAGONAL NUT	TUERCA HEXAGONAL	ECROU HEXAGONAL

Baureihe: Series: Código der serie: Code de série:	H200	Gruppe: Assembly: Grupo: Groupe:	26.01.21 / 00 2089420	Benennung: Designation: Denominación: Dénomination:	AUFHÄNGUNG (GLATTBANDAGE) HD12 VV SUSPENSION (SMOOTH ROLLER DRUM) HD12 VV SUSPENSIÓN (BANDAJE LISO) HD12 VV SUSPENSION (BANDAGE LISSE) HD12 VV	17/03/2020 Seite 341	
-------------------------------------------------------------	------	-------------------------------------------	--------------------------	--------------------------------------------------------------	-------------------------------------------------------------------------------------------------------------------------------------------------------------------------------------	-------------------------	---------------------------------------------------------------------------------------

RECHTS
RIGHT
DROITE
DERECHA

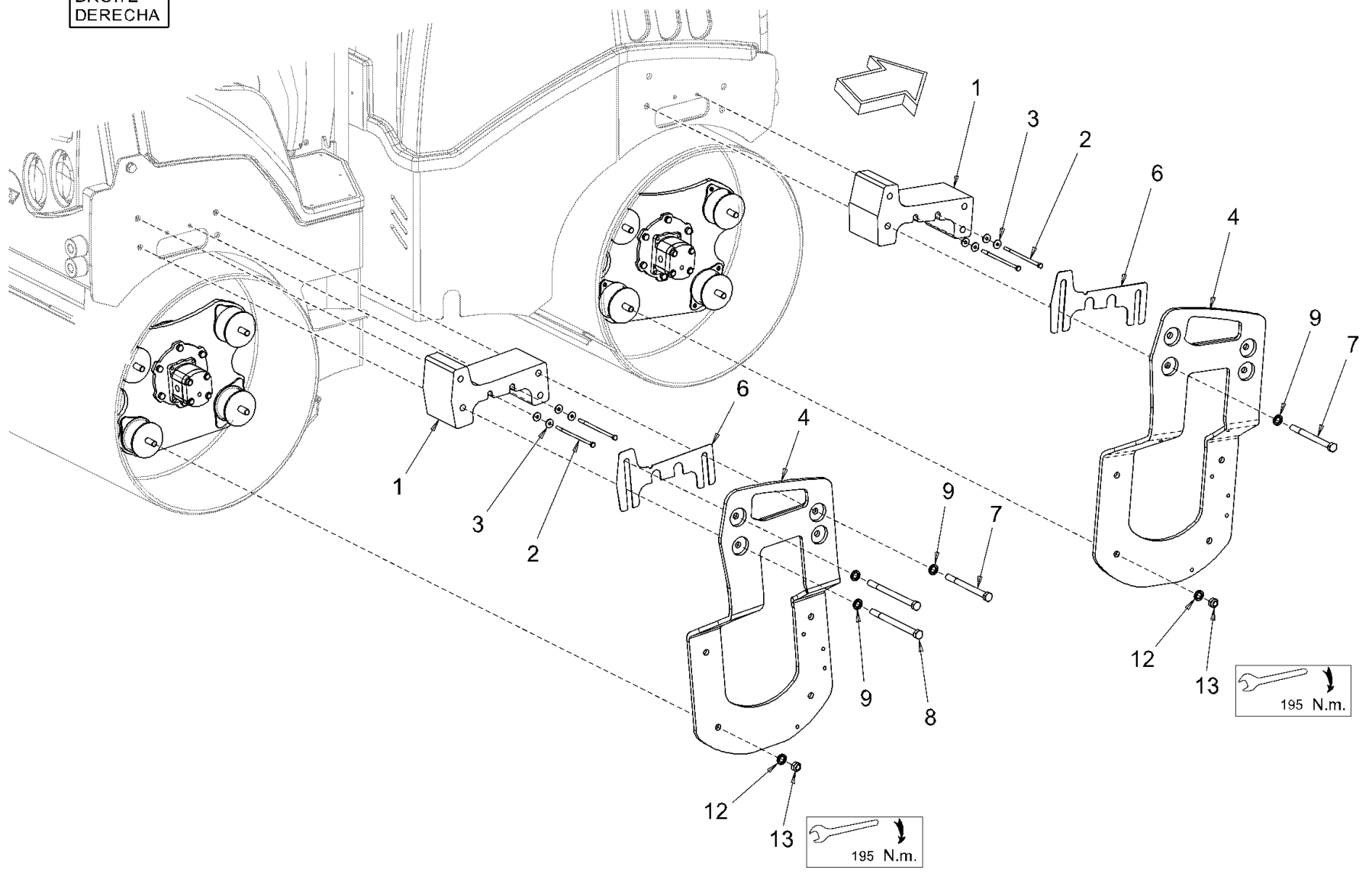

Baureihe: H200
 Series: H200
 Código der serie: H200
 Code de série: H200

Gruppe: 26.01.22 / 00
 Assembly: 26.01.22 / 00
 Grupo: 2089421
 Groupe: 2089421

Benennung: AUFHÄNGUNG (GLATTBANDAGE) HD12 VV
 Designation: SUSPENSION (SMOOTH ROLLER DRUM) HD12 VV
 Denominación: SUSPENSIÓN (BANDAJE LISO) HD12 VV
 Dénomination: SUSPENSION (BANDAGE LISSE) HD12 VV

17/03/2020
 Seite 342



Position Item Posición Position	Teile-Nr. Part No. Referencia Référence	Gültig für Valid for Válido para Valable	Menge Quantity Cantidad Quantité	Einheit Unit Unidad Unité	Benennung	Designation	Denominación	Dénomination
1	2074839	1-9999	2	PC	DISTANZSTÜCK	DISTANCE PIECE	PIEZA DISTANCIADORA	PIÈCE INTERCALAIRE
2	2540264	1-9999	4	PC	SECHSKANTSCHRAUBE	HEXAGON SCREW	TORNILLO HEXAGONAL	VIS HEXAGONALE
3	2043940	1-9999	8	PC	TELLERFEDER	CUP SPRING	MUELLE DE DISCO	RESSORT BELLEVILLE
4	2051054	1-9999	2	PC	BÜGELBLECH RECHTS	BOW PLATE RIGHT	CHAPA DEL ESTRIBO DERECHA	TÔLE À ÉTRIER DROITE
6	2051075	1-9999	4	PC	BLECH	METAL PLATE	CHAPA	TÔLE
7	2174119	1-9999	6	PC	SECHSKANTSCHRAUBE	HEXAGON SCREW	TORNILLO HEXAGONAL	VIS HEXAGONALE
8	2304049	1-9999	2	PC	SECHSKANTSCHRAUBE	HEXAGON SCREW	TORNILLO HEXAGONAL	VIS HEXAGONALE
9	2175178	1-9999	8	PC	SICHERUNGSSCHEIBE	LOCKING WASHER	DISCO DE SEGURIDAD	RONDELLE D'ARRÊT
12	2175178	1-9999	8	PC	SICHERUNGSSCHEIBE	LOCKING WASHER	DISCO DE SEGURIDAD	RONDELLE D'ARRÊT
13	2080567	1-9999	8	PC	SECHSKANTMUTTER	HEXAGONAL NUT	TUERCA HEXAGONAL	ECROU HEXAGONAL

Baureihe: Series: Código der serie: Code de série:	H200	Gruppe: Assembly: Grupo: Groupe:	26.01.22 / 00 2089421	Benennung: Designation: Denominación: Dénomination:	AUFHÄNGUNG (GLATTBANDAGE) HD12 VV SUSPENSION (SMOOTH ROLLER DRUM) HD12 VV SUSPENSIÓN (BANDAJE LISO) HD12 VV SUSPENSION (BANDAGE LISSE) HD12 VV	17/03/2020 Seite 343	
-------------------------------------------------------------	------	-------------------------------------------	--------------------------	--------------------------------------------------------------	-------------------------------------------------------------------------------------------------------------------------------------------------------------------------------------	-------------------------	---------------------------------------------------------------------------------------

LINKS
LEFT
GAUCHE
IZQUIERDA

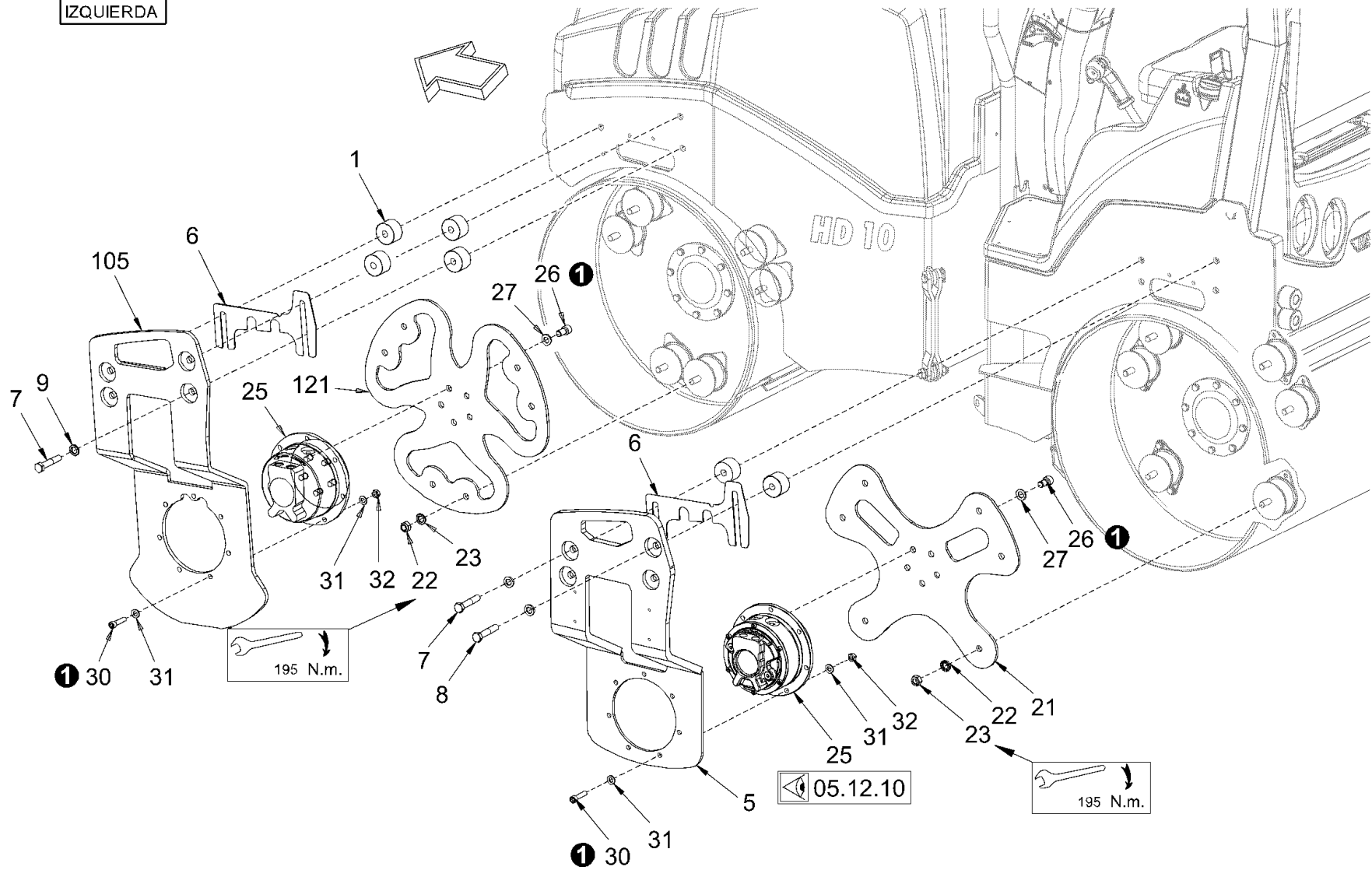

<p>Baureihe: H200 Series: H200 Código der serie: H200 Code de série: H200</p>	<p>Gruppe: 26.01.31 / 00 Assembly: 26.01.31 / 00 Grupo: 2326062 Groupe: 2326062</p>	<p>Benennung: AUFHÄNGUNG (GLATTBANDAGE) HD10 VO Designation: SUSPENSION (SMOOTH ROLLER DRUM) HD10 VO Denominación: SUSPENSIÓN (BANDAJE LISO) HD10 VO Dénomination: SUSPENSION (BANDAGE LISSE) HD10 VO</p>	<p>17/03/2020 Seite 344</p>	
-------------------------------------------------------------------------------------------	-------------------------------------------------------------------------------------------------	-----------------------------------------------------------------------------------------------------------------------------------------------------------------------------------------------------------------------	---------------------------------	---------------------------------------------------------------------------------------

Position Item Posición Position	Teile-Nr. Part No. Referencia Référence	Gültig für Valid for Válido para Valable	Menge Quantity Cantidad Quantité	Einheit Unit Unidad Unité	Benennung	Designation	Denominación	Dénomination
1	2075597	1-9999	8	PC	DISTANZSTÜCK	DISTANCE PIECE	PIEZA DISTANCIADORA	PIÈCE INTERCALAIRE
5	2283970	1-9999	1	PC	BÜGELBLECH	BOW PLATE	CHAPA DEL ESTRIBO	TÔLE À ÉTRIER
6	2051075	1-9999	4	PC	BLECH	METAL PLATE	CHAPA	TÔLE
7	2304041	1-9999	6	PC	SECHSKANTSCHRAUBE	HEXAGON SCREW	TORNILLO HEXAGONAL	VIS HEXAGONALE
8	2113131	1-9999	2	PC	SECHSKANTSCHRAUBE	HEXAGON SCREW	TORNILLO HEXAGONAL	VIS HEXAGONALE
9	2175178	1-9999	8	PC	SICHERUNGSSCHEIBE	LOCKING WASHER	DISCO DE SEGURIDAD	RONDELLE D'ARRÊT
21	2260778	1-9999	1	PC	MITNEHMERSTERN	CARRIER STAR	ESTRELLA DE ARRASTRE	ETOILE D'ENTRAÎNEMENT
22	2175178	1-9999	12	PC	SICHERUNGSSCHEIBE	LOCKING WASHER	DISCO DE SEGURIDAD	RONDELLE D'ARRÊT
23	2080567	1-9999	12	PC	SECHSKANTMUTTER	HEXAGONAL NUT	TUERCA HEXAGONAL	ECROU HEXAGONAL
25	1243764	1-7342	2	PC	RADNABENMOTOR	GEAR HUB MOTOR	MOTOR DEL CUBO DE LA RUEDA	MOTEUR HYDRAULIQUE
25	2456178	7343-9999	2	PC	RADNABENMOTOR	GEAR HUB MOTOR	MOTOR DEL CUBO DE LA RUEDA	MOTEUR HYDRAULIQUE
26	2119296	1-9999	10	PC	ZYLINDERSCHRAUBE	CHEESE-HEAD SCREW	TORNILLO CILÍNDRICO	VIS À TÊTE CYLINDRIQUE
27	2175178	1-9999	10	PC	SICHERUNGSSCHEIBE	LOCKING WASHER	DISCO DE SEGURIDAD	RONDELLE D'ARRÊT
30	214795	1-9999	14	PC	ZYLINDERSCHRAUBE	CHEESE-HEAD SCREW	TORNILLO CILÍNDRICO	VIS À TÊTE CYLINDRIQUE
31	2175175	1-9999	28	PC	SICHERUNGSSCHEIBE	LOCKING WASHER	DISCO DE SEGURIDAD	RONDELLE D'ARRÊT
32	2127024	1-9999	14	PC	SECHSKANTMUTTER	HEXAGONAL NUT	TUERCA HEXAGONAL	ECROU HEXAGONAL
105	2051069	1-9999	1	PC	BÜGELBLECH	BOW PLATE	CHAPA DEL ESTRIBO	TÔLE À ÉTRIER
121	1508733	1-9999	1	PC	MITNEHMERSTERN	CARRIER STAR	ESTRELLA DE ARRASTRE	ETOILE D'ENTRAÎNEMENT

Baureihe: Series: Código der serie: Code de série:	H200	Gruppe: Assembly: Grupo: Groupe:	26.01.31 / 00 2326062	Benennung: Designation: Denominación: Dénomination:	AUFHÄNGUNG (GLATTBANDAGE) HD10 VO SUSPENSION (SMOOTH ROLLER DRUM) HD10 VO SUSPENSIÓN (BANDAJE LISO) HD10 VO SUSPENSION (BANDAGE LISSE) HD10 VO	17/03/2020 Seite 345	
-------------------------------------------------------------	------	-------------------------------------------	--------------------------	--------------------------------------------------------------	-------------------------------------------------------------------------------------------------------------------------------------------------------------------------------------	-------------------------	---------------------------------------------------------------------------------------

RECHTS
RIGHT
DROITE
DERECHA

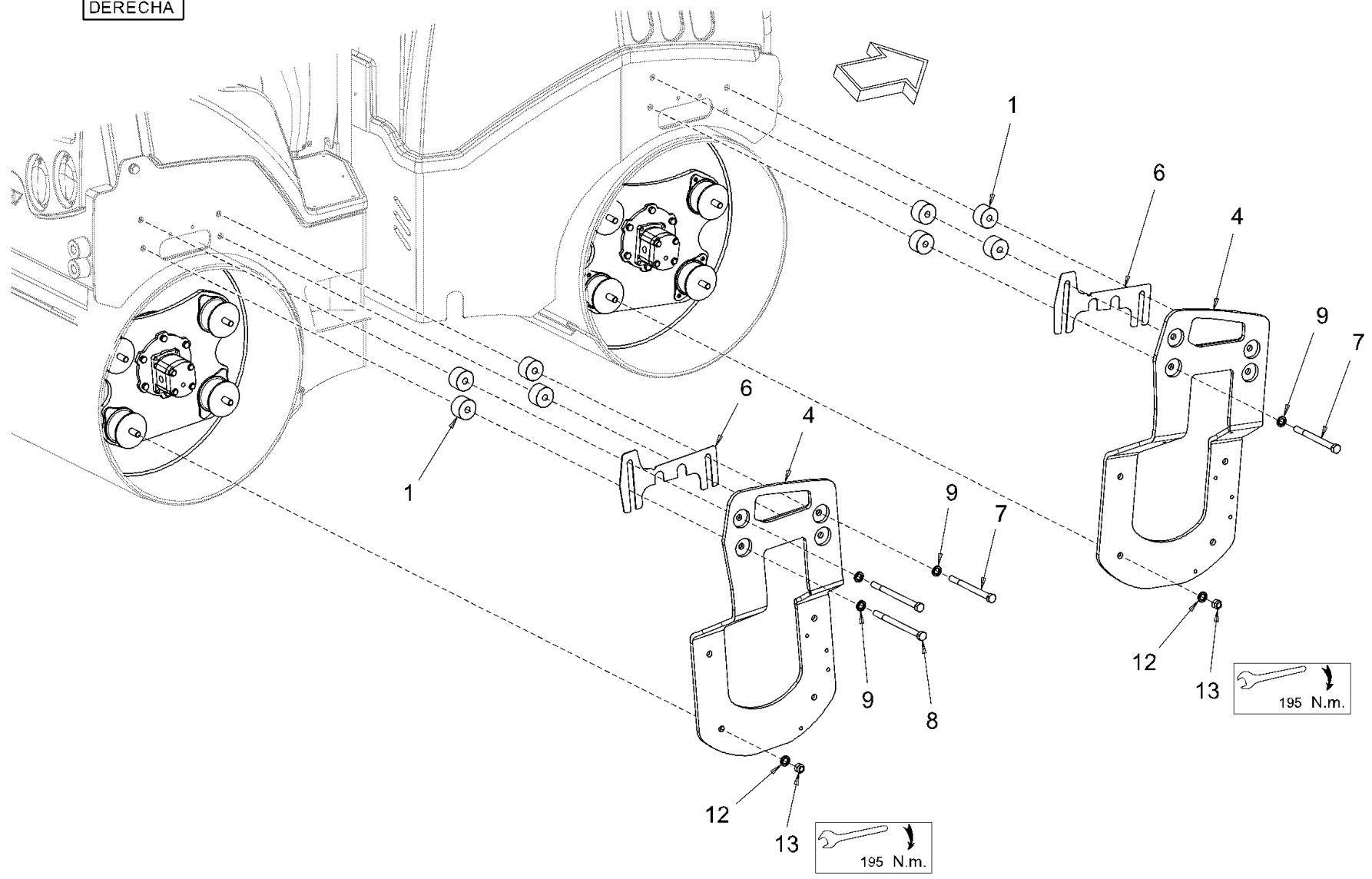

Baureihe: H200
Series:
Código der serie:
Code de série:

Gruppe: 26.01.32 / 00
Assembly:
Grupo: 2326063
Groupe:

Benennung: **AUFHÄNGUNG (GLATTBANDAGE) HD10 VO**
Designation: **SUSPENSION (SMOOTH ROLLER DRUM) HD10 VO**
Denominación: **SUSPENSIÓN (BANDAJE LISO) HD10 VO**
Dénomination: **SUSPENSION (BANDAGE LISSE) HD10 VO**

17/03/2020
Seite 346



LINKS
LEFT
GAUCHE
IZQUIERDA

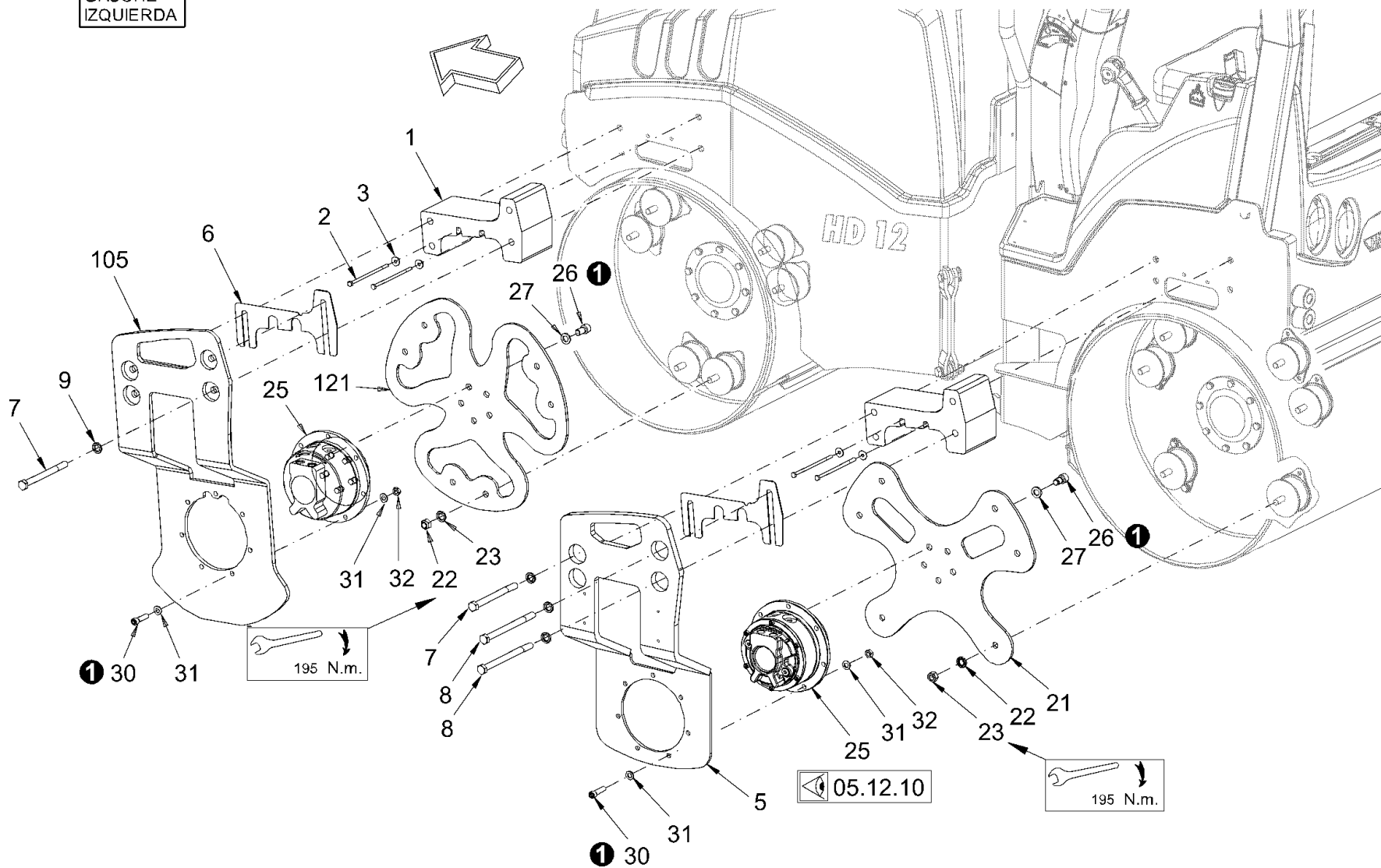

Baureihe: H200
Series: H200
Código der serie: H200
Code de série: H200

Gruppe: 26.01.41 / 00
Assembly: 26.01.41 / 00
Grupo: 2326064
Groupe: 2326064

Benennung: AUFHÄNGUNG (GLATTBANDAGE) HD12 VO
Designation: SUSPENSION (SMOOTH ROLLER DRUM) HD12 VO
Denominación: SUSPENSIÓN (BANDAJE LISO) HD12 VO
Dénomination: SUSPENSION (BANDAGE LISSE) HD12 VO

17/03/2020
Seite 348



Position Item Posición Position	Teile-Nr. Part No. Referencia Référence	Gültig für Valid for Válido para Valable	Menge Quantity Cantidad Quantité	Einheit Unit Unidad Unité	Benennung	Designation	Denominación	Dénomination
1	2074839	1-9999	2	PC	DISTANZSTÜCK	DISTANCE PIECE	PIEZA DISTANCIADORA	PIÈCE INTERCALAIRE
2	2540264	1-9999	4	PC	SECHSKANTSCHRAUBE	HEXAGON SCREW	TORNILLO HEXAGONAL	VIS HEXAGONALE
3	2043940	1-9999	8	PC	TELLERFEDER	CUP SPRING	MUELLE DE DISCO	RESSORT BELLEVILLE
5	2283970	1-9999	1	PC	BÜGELBLECH	BOW PLATE	CHAPA DEL ESTRIBO	TÔLE À ÉTRIER
6	2051075	1-9999	4	PC	BLECH	METAL PLATE	CHAPA	TÔLE
7	2174119	1-9999	6	PC	SECHSKANTSCHRAUBE	HEXAGON SCREW	TORNILLO HEXAGONAL	VIS HEXAGONALE
8	2304049	1-9999	2	PC	SECHSKANTSCHRAUBE	HEXAGON SCREW	TORNILLO HEXAGONAL	VIS HEXAGONALE
9	2175178	1-9999	8	PC	SICHERUNGSSCHEIBE	LOCKING WASHER	DISCO DE SEGURIDAD	RONDELLE D'ARRÊT
21	2260778	1-9999	1	PC	MITNEHMERSTERN	CARRIER STAR	ESTRELLA DE ARRASTRE	ETOILE D'ENTRAÎNEMENT
22	2175178	1-9999	12	PC	SICHERUNGSSCHEIBE	LOCKING WASHER	DISCO DE SEGURIDAD	RONDELLE D'ARRÊT
23	2080567	1-9999	12	PC	SECHSKANTMUTTER	HEXAGONAL NUT	TUERCA HEXAGONAL	ECROU HEXAGONAL
25	1243764	1-7342	2	PC	RADNABENMOTOR	GEAR HUB MOTOR	MOTOR DEL CUBO DE LA RUEDA	MOTEUR HYDRAULIQUE
25	2456178	7343-9999	2	PC	RADNABENMOTOR	GEAR HUB MOTOR	MOTOR DEL CUBO DE LA RUEDA	MOTEUR HYDRAULIQUE
26	2119296	1-9999	10	PC	ZYLINDERSCHRAUBE	CHEESE-HEAD SCREW	TORNILLO CILÍNDRICO	VIS À TÊTE CYLINDRIQUE
27	2175178	1-9999	10	PC	SICHERUNGSSCHEIBE	LOCKING WASHER	DISCO DE SEGURIDAD	RONDELLE D'ARRÊT
30	214795	1-9999	14	PC	ZYLINDERSCHRAUBE	CHEESE-HEAD SCREW	TORNILLO CILÍNDRICO	VIS À TÊTE CYLINDRIQUE
31	2175175	1-9999	28	PC	SICHERUNGSSCHEIBE	LOCKING WASHER	DISCO DE SEGURIDAD	RONDELLE D'ARRÊT
32	2127024	1-9999	14	PC	SECHSKANTMUTTER	HEXAGONAL NUT	TUERCA HEXAGONAL	ECROU HEXAGONAL
105	2051069	1-9999	1	PC	BÜGELBLECH	BOW PLATE	CHAPA DEL ESTRIBO	TÔLE À ÉTRIER
121	1508733	1-9999	1	PC	MITNEHMERSTERN	CARRIER STAR	ESTRELLA DE ARRASTRE	ETOILE D'ENTRAÎNEMENT

Baureihe: Series: Código der serie: Code de série:	H200	Gruppe: Assembly: Grupo: Groupe:	26.01.41 / 00 2326064	Benennung: Designation: Denominación: Dénomination:	AUFHÄNGUNG (GLATTBANDAGE) HD12 VO SUSPENSION (SMOOTH ROLLER DRUM) HD12 VO SUSPENSIÓN (BANDAJE LISO) HD12 VO SUSPENSION (BANDAGE LISSE) HD12 VO	17/03/2020 Seite 349	
-------------------------------------------------------------	------	-------------------------------------------	--------------------------	--------------------------------------------------------------	-------------------------------------------------------------------------------------------------------------------------------------------------------------------------------------	-------------------------	---------------------------------------------------------------------------------------

RECHTS
RIGHT
DROITE
DERECHA

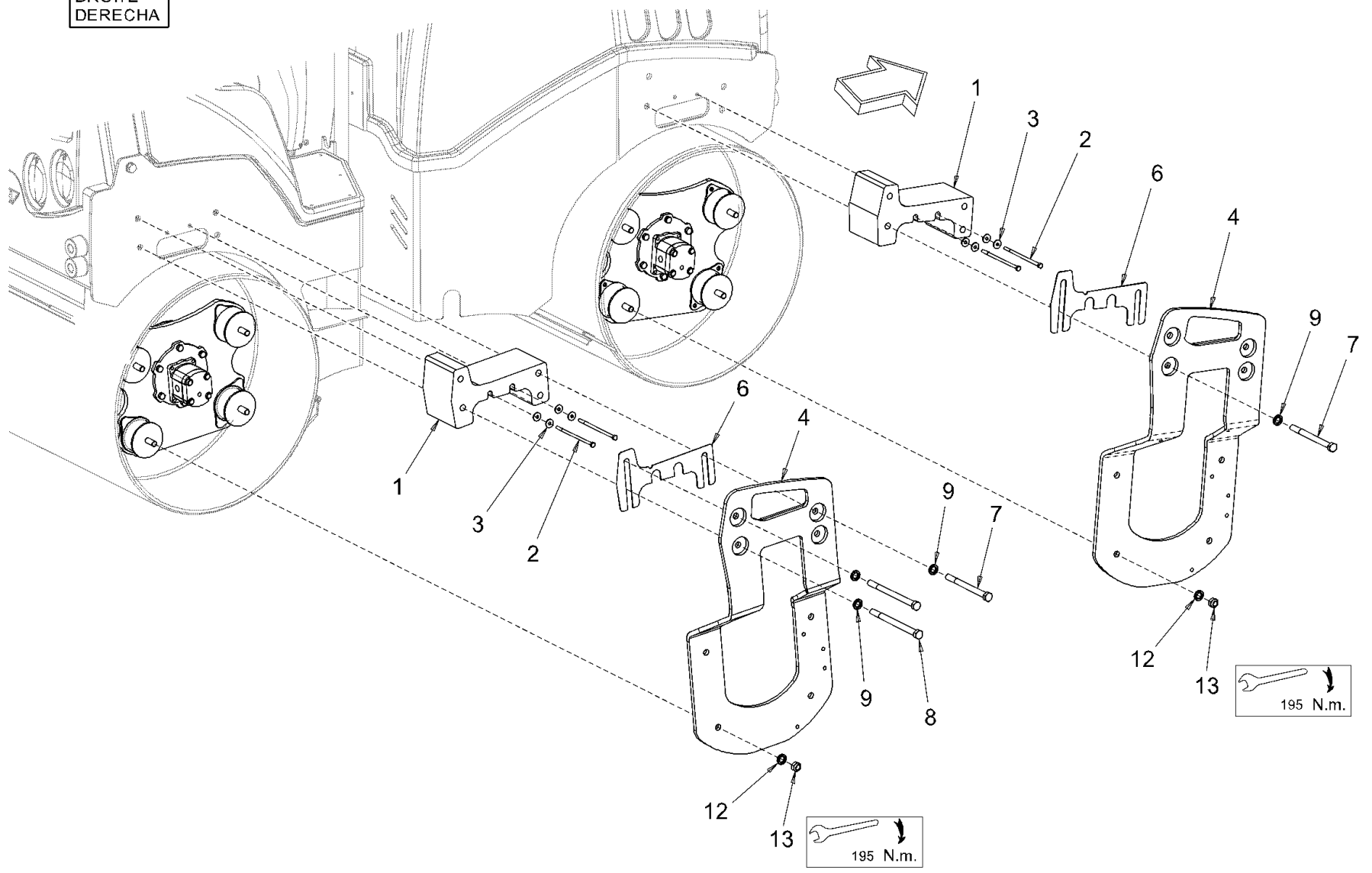

Baureihe: H200
Series:
Código der serie:
Code de série:

Gruppe: 26.01.42 / 00
Assembly:
Grupo: 2326066
Groupe:

Benennung: **AUFHÄNGUNG (GLATTBANDAGE) HD12 VO**
Designation: **SUSPENSION (SMOOTH ROLLER DRUM) HD12 VO**
Denominación: **SUSPENSIÓN (BANDAJE LISO) HD12 VO**
Dénomination: **SUSPENSION (BANDAGE LISSE) HD12 VO**

17/03/2020
Seite 350



Position Item Posición Position	Teile-Nr. Part No. Referencia Référence	Gültig für Valid for Válido para Valable	Menge Quantity Cantidad Quantité	Einheit Unit Unidad Unité	Benennung	Designation	Denominación	Dénomination
1	2074839	1-9999	2	PC	DISTANZSTÜCK	DISTANCE PIECE	PIEZA DISTANCIADORA	PIÈCE INTERCALAIRE
2	2540264	1-9999	4	PC	SECHSKANTSCHRAUBE	HEXAGON SCREW	TORNILLO HEXAGONAL	VIS HEXAGONALE
3	2043940	1-9999	8	PC	TELLERFEDER	CUP SPRING	MUELLE DE DISCO	RESSORT BELLEVILLE
4	2051054	1-9999	2	PC	BÜGELBLECH	BOW PLATE	CHAPA DEL ESTRIBO	TÔLE À ÉTRIER
6	2051075	1-9999	4	PC	BLECH	METAL PLATE	CHAPA	TÔLE
7	2174119	1-9999	6	PC	SECHSKANTSCHRAUBE	HEXAGON SCREW	TORNILLO HEXAGONAL	VIS HEXAGONALE
8	2304049	1-9999	2	PC	SECHSKANTSCHRAUBE	HEXAGON SCREW	TORNILLO HEXAGONAL	VIS HEXAGONALE
9	2175178	1-9999	8	PC	SICHERUNGSSCHEIBE	LOCKING WASHER	DISCO DE SEGURIDAD	RONDELLE D'ARRÊT
12	2175178	1-9999	8	PC	SICHERUNGSSCHEIBE	LOCKING WASHER	DISCO DE SEGURIDAD	RONDELLE D'ARRÊT
13	2080567	1-9999	8	PC	SECHSKANTMUTTER	HEXAGONAL NUT	TUERCA HEXAGONAL	ECROU HEXAGONAL

Baureihe: Series: Código der serie: Code de série:	H200	Gruppe: Assembly: Grupo: Groupe:	26.01.42 / 00 2326066	Benennung: Designation: Denominación: Dénomination:	AUFHÄNGUNG (GLATTBANDAGE) HD12 VO SUSPENSION (SMOOTH ROLLER DRUM) HD12 VO SUSPENSIÓN (BANDAJE LISO) HD12 VO SUSPENSION (BANDAGE LISSE) HD12 VO	17/03/2020 Seite 351	
-------------------------------------------------------------	------	-------------------------------------------	--------------------------	--------------------------------------------------------------	-------------------------------------------------------------------------------------------------------------------------------------------------------------------------------------	-------------------------	---------------------------------------------------------------------------------------

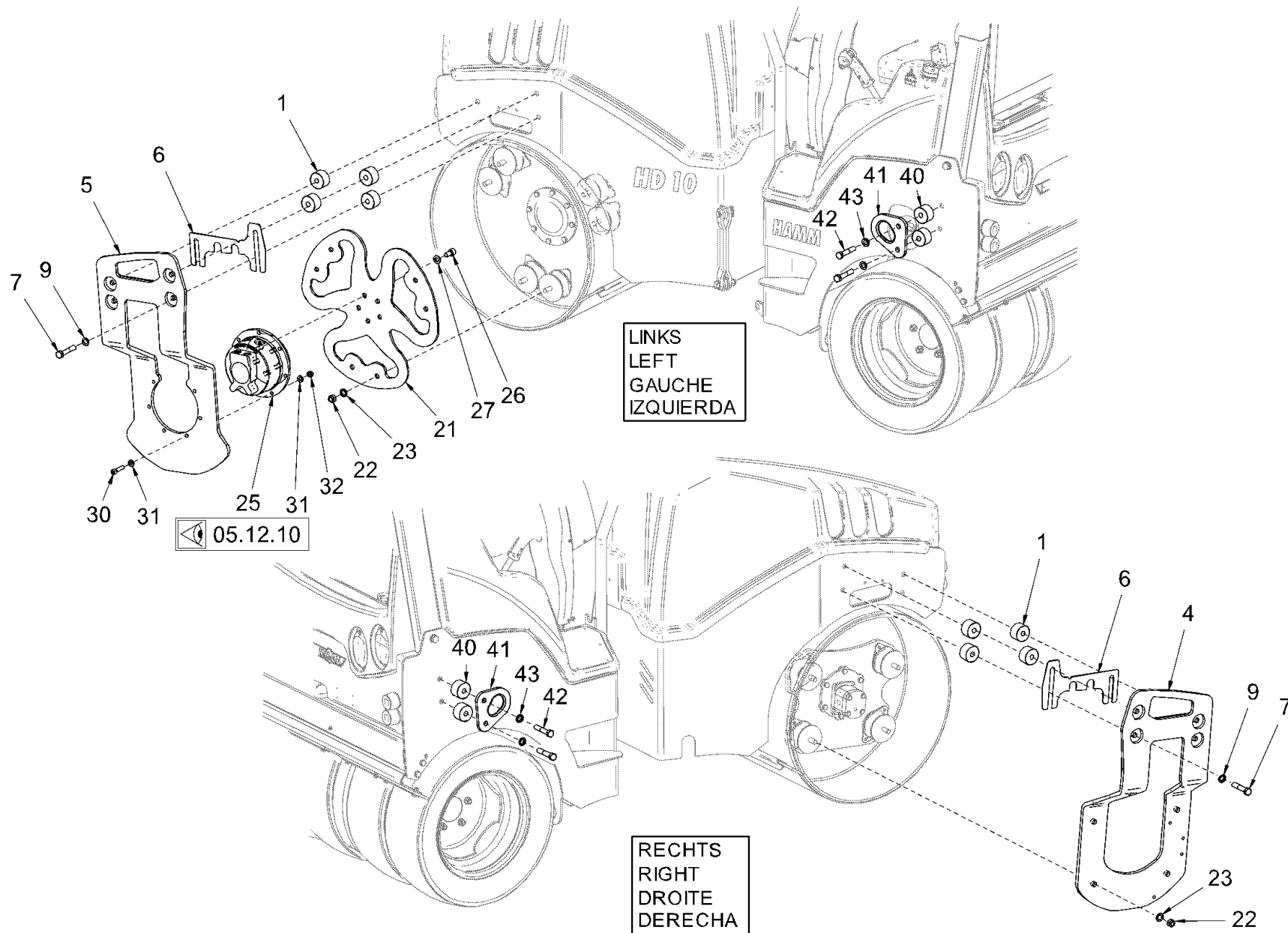

LINKS
LEFT
GAUCHE
IZQUIERDA

RECHTS
RIGHT
DROITE
DERECHA

05.12.10

Baureihe: H200
 Series: H200
 Código der serie: H200
 Code de série: H200

Gruppe: 26.01.51 / 00
 Assembly: 26.01.51 / 00
 Grupo: 2090717
 Groupe: 2090717

Benennung: AUFHÄNGUNG (REIFEN) HD 10VT
 Designation: SUSPENSION (TIRES) HD 10VT
 Denominación: SUSPENSIÓN (NEUMÁTICOS) HD 10VT
 Dénomination: SUSPENSION (PNEUS) HD 10VT

17/03/2020
 Seite 352



Position Item Posición Position	Teile-Nr. Part No. Referencia Référence	Gültig für Valid for Válido para Valable	Menge Quantity Cantidad Quantité	Einheit Unit Unidad Unité	Benennung	Designation	Denominación	Dénomination
1	2075597	1-9999	8	PC	DISTANZSTÜCK	DISTANCE PIECE	PIEZA DISTANCIADORA	PIÈCE INTERCALAIRE
4	2051054	1-9999	1	PC	BÜGELBLECH	BOW PLATE	CHAPA DEL ESTRIBO	TÔLE À ÉTRIER
5	2051069	1-9999	1	PC	BÜGELBLECH	BOW PLATE	CHAPA DEL ESTRIBO	TÔLE À ÉTRIER
6	2051075	1-9999	4	PC	BLECH	METAL PLATE	CHAPA	TÔLE
7	2304041	1-9999	8	PC	SECHSKANTSCHRAUBE	HEXAGON SCREW	TORNILLO HEXAGONAL	VIS HEXAGONALE
9	2175178	1-9999	8	PC	SICHERUNGSSCHEIBE	LOCKING WASHER	DISCO DE SEGURIDAD	RONDELLE D'ARRÊT
21	1508733	1-9999	1	PC	MITNEHMERSTERN	CARRIER STAR	ESTRELLA DE ARRASTRE	ETOILE D'ENTRAÎNEMENT
22	2080567	1-9999	10	PC	SECHSKANTMUTTER	HEXAGONAL NUT	TUERCA HEXAGONAL	ECROU HEXAGONAL
23	2175178	1-9999	10	PC	SICHERUNGSSCHEIBE	LOCKING WASHER	DISCO DE SEGURIDAD	RONDELLE D'ARRÊT
25	1243764	1-7342	1	PC	RADNABENMOTOR	GEAR HUB MOTOR	MOTOR DEL CUBO DE LA RUEDA	MOTEUR HYDRAULIQUE
25	2456178	7343-9999	1	PC	RADNABENMOTOR	GEAR HUB MOTOR	MOTOR DEL CUBO DE LA RUEDA	MOTEUR HYDRAULIQUE
26	2119296	1-9999	5	PC	ZYLINDERSCHRAUBE	CHEESE-HEAD SCREW	TORNILLO CILÍNDRICO	VIS À TÊTE CYLINDRIQUE
27	2175178	1-9999	5	PC	SICHERUNGSSCHEIBE	LOCKING WASHER	DISCO DE SEGURIDAD	RONDELLE D'ARRÊT
30	214795	1-9999	7	PC	ZYLINDERSCHRAUBE	CHEESE-HEAD SCREW	TORNILLO CILÍNDRICO	VIS À TÊTE CYLINDRIQUE
31	2175175	1-9999	14	PC	SICHERUNGSSCHEIBE	LOCKING WASHER	DISCO DE SEGURIDAD	RONDELLE D'ARRÊT
32	2127024	1-9999	7	PC	SECHSKANTMUTTER	HEXAGONAL NUT	TUERCA HEXAGONAL	ECROU HEXAGONAL
40	2075597	1-9999	4	PC	DISTANZSTÜCK	DISTANCE PIECE	PIEZA DISTANCIADORA	PIÈCE INTERCALAIRE
41	2089714	1-9999	2	PC	ANHÄNGEÖSE	LIFTING LUG	CORCHETE PARA REMOLQUE	OEILLET D'ATTELAGE
42	2113131	1-9999	4	PC	SECHSKANTSCHRAUBE	HEXAGON SCREW	TORNILLO HEXAGONAL	VIS HEXAGONALE
43	2175178	1-9999	4	PC	SICHERUNGSSCHEIBE	LOCKING WASHER	DISCO DE SEGURIDAD	RONDELLE D'ARRÊT

Baureihe: Series: Código der serie: Code de série:	H200	Gruppe: Assembly: Grupo: Groupe:	26.01.51 / 00 2090717	Benennung: Designation: Denominación: Dénomination:	AUFHÄNGUNG (REIFEN) HD 10VT SUSPENSION (TIRES) HD 10VT SUSPENSIÓN (NEUMÁTICOS) HD 10VT SUSPENSION (PNEUS) HD 10VT	17/03/2020 Seite 353	
-------------------------------------------------------------	------	-------------------------------------------	--------------------------	--------------------------------------------------------------	--------------------------------------------------------------------------------------------------------------------------------------------------------	-------------------------	---------------------------------------------------------------------------------------

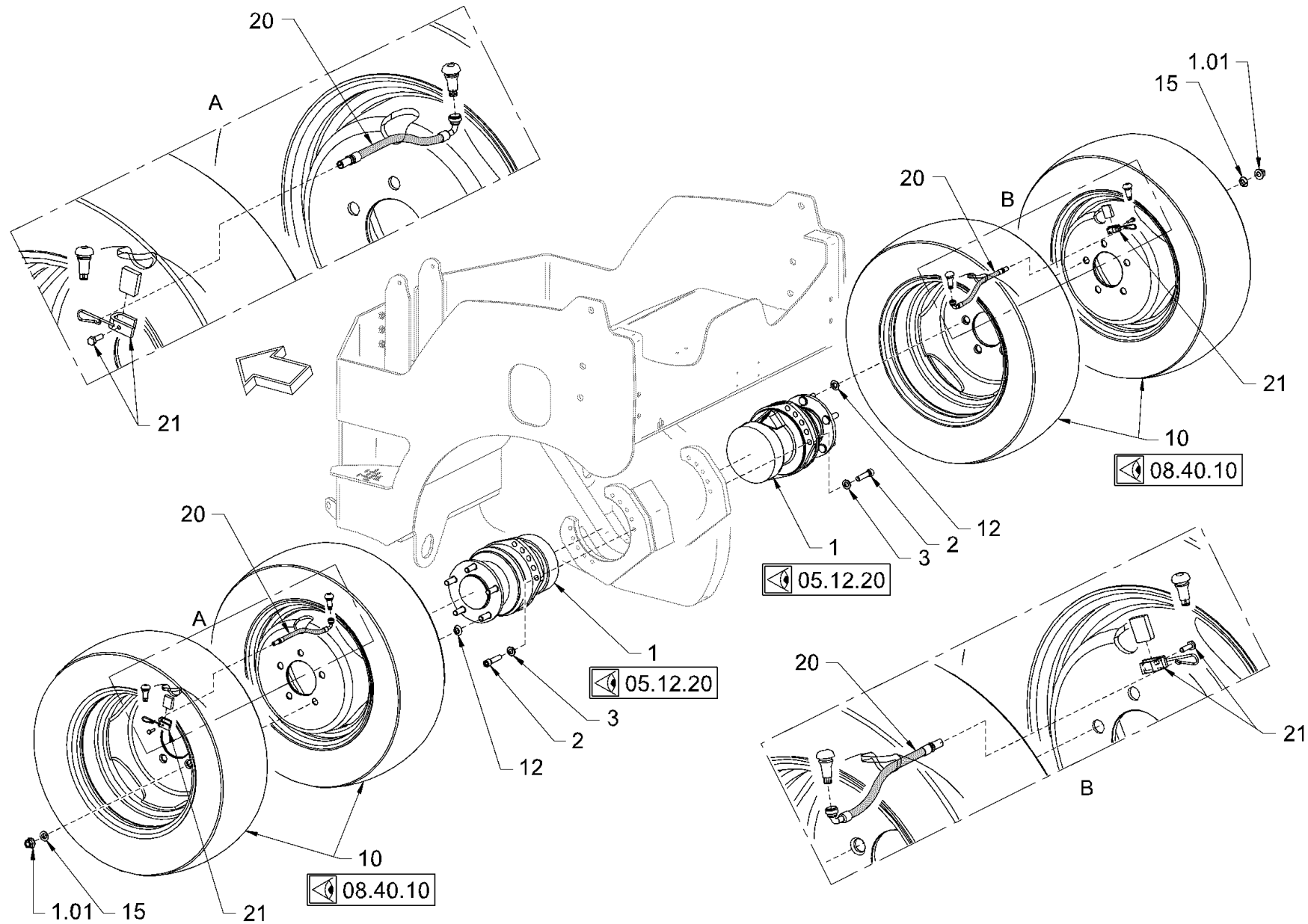

Baureihe: H200
 Series: H200
 Código der serie: H200
 Code de série: H200

Gruppe: 26.01.52 / 00
 Assembly: 26.01.52 / 00
 Grupo: 2090719
 Groupe: 2090719

Benennung: AUFHÄNGUNG (REIFEN) HD 10VT
 Designation: SUSPENSION (TIRES) HD 10VT
 Denominación: SUSPENSIÓN (NEUMÁTICOS) HD 10VT
 Dénomination: SUSPENSION (PNEUS) HD 10VT

17/03/2020
 Seite 354



Position Item Posición Position	Teile-Nr. Part No. Referencia Référence	Gültig für Valid for Válido para Valable	Menge Quantity Cantidad Quantité	Einheit Unit Unidad Unité	Benennung	Designation	Denominación	Dénomination
1	2075971	1-2658	2	PC	RADNABENMOTOR	GEAR HUB MOTOR	MOTOR DEL CUBO DE LA RUEDA	MOTEUR HYDRAULIQUE
1	2173582	2659-9999	2	PC	RADNABENMOTOR	GEAR HUB MOTOR	MOTOR DEL CUBO DE LA RUEDA	MOTEUR HYDRAULIQUE
1.01	2076484	1-9999	10	PC	RADMUTTER	WHEEL NUT	TUERCA DE RUEDA	ECROU DE ROUE
2	214701	1-9999	20	PC	ZYLINDERSCHRAUBE	CHEESE-HEAD SCREW	TORNILLO CILÍNDRICO	VIS À TÊTE CYLINDRIQUE
3	2175175	1-9999	20	PC	SICHERUNGSSCHEIBE	LOCKING WASHER	DISCO DE SEGURIDAD	RONDELLE D'ARRÊT
10	2076734	1-9999	4	PC	RAD KOMPL.	WHEEL COMPL.	RUEDA COMPL.	ROUE COMPL.
12	2514816	1-9999	10	PC	ZENTRIERING	CENTERING RING	ARANDELA DE CENTRADO	BAGUE DE CENTRAGE
15	2076491	1-9999	10	PC	FEDERRING	SPRING RING	ARANDELA ELÁSTICA	RONDELLE ÉLASTIQUE
20	2080010	1-9999	2	PC	VENTILVERLÄNGERUNG	VALVE EXTENSION	ALARGADOR DE VÁLVULA	RALLONGE DE VALVE
21	2046865	1-9999	2	PC	HALTER	HOLDER	SOPORTE	SUPPORT

Baureihe: Series: Código der serie: Code de série:	H200	Gruppe: Assembly: Grupo: Groupe:	26.01.52 / 00 2090719	Benennung: Designation: Denominación: Dénomination:	AUFHÄNGUNG (REIFEN) HD 10VT SUSPENSION (TIRES) HD 10VT SUSPENSIÓN (NEUMÁTICOS) HD 10VT SUSPENSION (PNEUS) HD 10VT	17/03/2020 Seite 355	
-------------------------------------------------------------	------	-------------------------------------------	--------------------------	--------------------------------------------------------------	--------------------------------------------------------------------------------------------------------------------------------------------------------	-------------------------	---------------------------------------------------------------------------------------

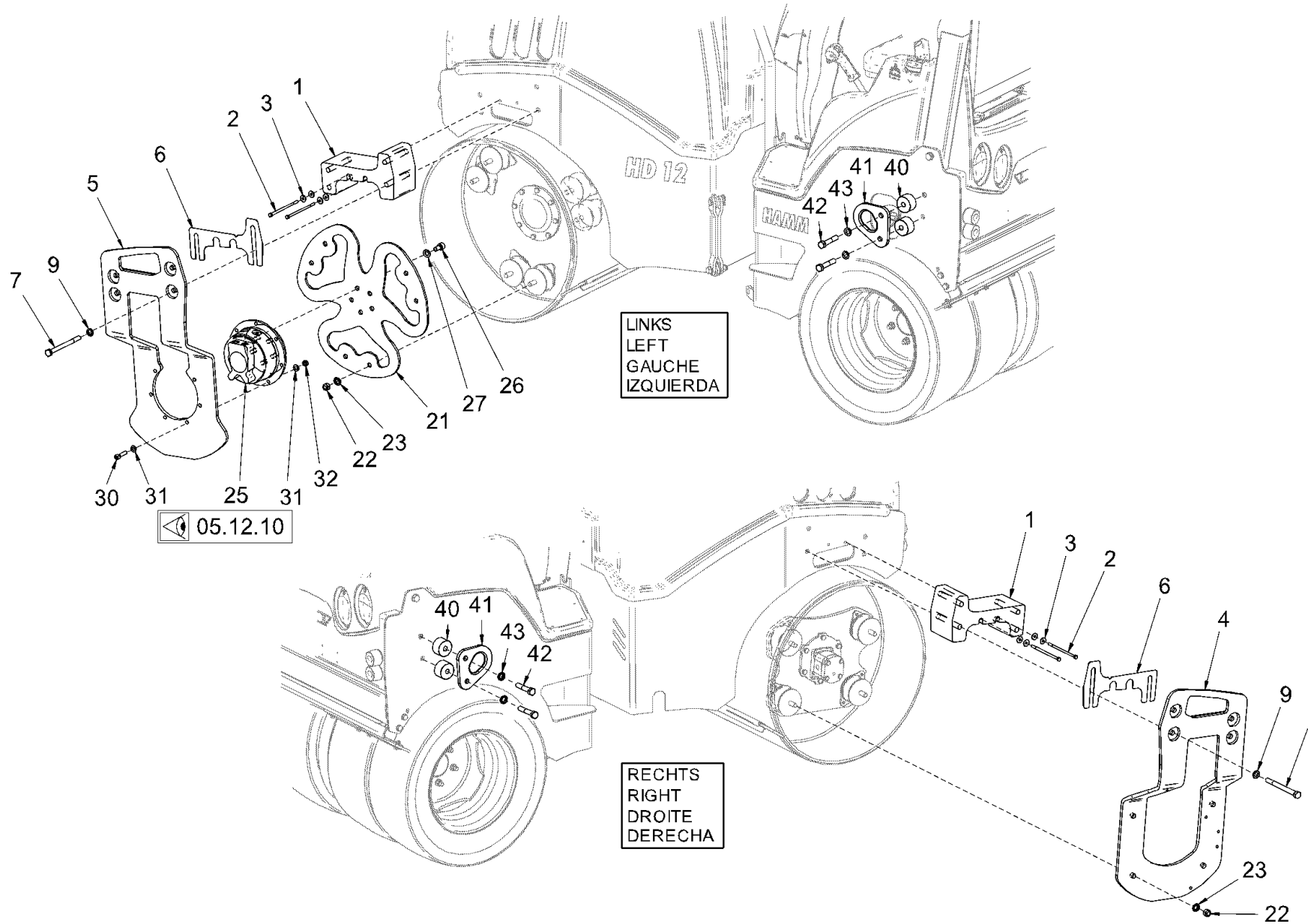

Baureihe: H200
 Series: H200
 Código der serie: H200
 Code de série: H200
 Gruppe: 26.01.61 / 00
 Assembly: 26.01.61 / 00
 Grupo: 2090718
 Groupe: 2090718

Benennung: AUFHÄNGUNG (REIFEN) HD 12VT
 Designation: SUSPENSION (TIRES) HD 12VT
 Denominación: SUSPENSIÓN (NEUMÁTICOS) HD 12VT
 Dénomination: SUSPENSION (PNEUS) HD 12VT

17/03/2020
 Seite 356



Position Item Posición Position	Teile-Nr. Part No. Referencia Référence	Gültig für Valid for Válido para Valable	Menge Quantity Cantidad Quantité	Einheit Unit Unidad Unité	Benennung	Designation	Denominación	Dénomination
1	2074839	1-9999	2	PC	DISTANZSTÜCK	DISTANCE PIECE	PIEZA DISTANCIADORA	PIÈCE INTERCALAIRE
2	2540264	1-9999	4	PC	SECHSKANTSCHRAUBE	HEXAGON SCREW	TORNILLO HEXAGONAL	VIS HEXAGONALE
3	2043940	1-9999	8	PC	TELLERFEDER	CUP SPRING	MUELLE DE DISCO	RESSORT BELLEVILLE
4	2051054	1-9999	1	PC	BÜGELBLECH	BOW PLATE	CHAPA DEL ESTRIBO	TÔLE À ÉTRIER
5	2051069	1-9999	1	PC	BÜGELBLECH	BOW PLATE	CHAPA DEL ESTRIBO	TÔLE À ÉTRIER
6	2051075	1-9999	4	PC	BLECH	METAL PLATE	CHAPA	TÔLE
7	2174119	1-9999	8	PC	SECHSKANTSCHRAUBE	HEXAGON SCREW	TORNILLO HEXAGONAL	VIS HEXAGONALE
9	2175178	1-9999	8	PC	SICHERUNGSSCHEIBE	LOCKING WASHER	DISCO DE SEGURIDAD	RONDELLE D'ARRÊT
21	1508733	1-9999	1	PC	MITNEHMERSTERN	CARRIER STAR	ESTRELLA DE ARRASTRE	ETOILE D'ENTRAÎNEMENT
22	2080567	1-9999	10	PC	SECHSKANTMUTTER	HEXAGONAL NUT	TUERCA HEXAGONAL	ECROU HEXAGONAL
23	2175178	1-9999	10	PC	SICHERUNGSSCHEIBE	LOCKING WASHER	DISCO DE SEGURIDAD	RONDELLE D'ARRÊT
25	1243764	1-7342	1	PC	RADNABENMOTOR	GEAR HUB MOTOR	MOTOR DEL CUBO DE LA RUEDA	MOTEUR HYDRAULIQUE
25	2456178	7343-9999	1	PC	RADNABENMOTOR	GEAR HUB MOTOR	MOTOR DEL CUBO DE LA RUEDA	MOTEUR HYDRAULIQUE
26	2119296	1-9999	5	PC	ZYLINDERSCHRAUBE	CHEESE-HEAD SCREW	TORNILLO CILÍNDRICO	VIS À TÊTE CYLINDRIQUE
27	2175178	1-9999	5	PC	SICHERUNGSSCHEIBE	LOCKING WASHER	DISCO DE SEGURIDAD	RONDELLE D'ARRÊT
30	214795	1-9999	7	PC	ZYLINDERSCHRAUBE	CHEESE-HEAD SCREW	TORNILLO CILÍNDRICO	VIS À TÊTE CYLINDRIQUE
31	2175175	1-9999	14	PC	SICHERUNGSSCHEIBE	LOCKING WASHER	DISCO DE SEGURIDAD	RONDELLE D'ARRÊT
32	2127024	1-9999	7	PC	SECHSKANTMUTTER	HEXAGONAL NUT	TUERCA HEXAGONAL	ECROU HEXAGONAL
40	2075597	1-9999	4	PC	DISTANZSTÜCK	DISTANCE PIECE	PIEZA DISTANCIADORA	PIÈCE INTERCALAIRE
41	2089714	1-9999	2	PC	ANHÄNGEÖSE	LIFTING LUG	CORCHETE PARA REMOLQUE	OEILLET D'ATTELAGE
42	2113131	1-9999	4	PC	SECHSKANTSCHRAUBE	HEXAGON SCREW	TORNILLO HEXAGONAL	VIS HEXAGONALE
43	2175178	1-9999	4	PC	SICHERUNGSSCHEIBE	LOCKING WASHER	DISCO DE SEGURIDAD	RONDELLE D'ARRÊT

Baureihe: Series: Código der serie: Code de série:	H200	Gruppe: Assembly: Grupo: Groupe:	26.01.61 / 00 2090718	Benennung: Designation: Denominación: Dénomination:	AUFHÄNGUNG (REIFEN) HD 12VT SUSPENSION (TIRES) HD 12VT SUSPENSIÓN (NEUMÁTICOS) HD 12VT SUSPENSION (PNEUS) HD 12VT	17/03/2020 Seite 357	
-------------------------------------------------------------	------	-------------------------------------------	--------------------------	--------------------------------------------------------------	--------------------------------------------------------------------------------------------------------------------------------------------------------	-------------------------	---------------------------------------------------------------------------------------

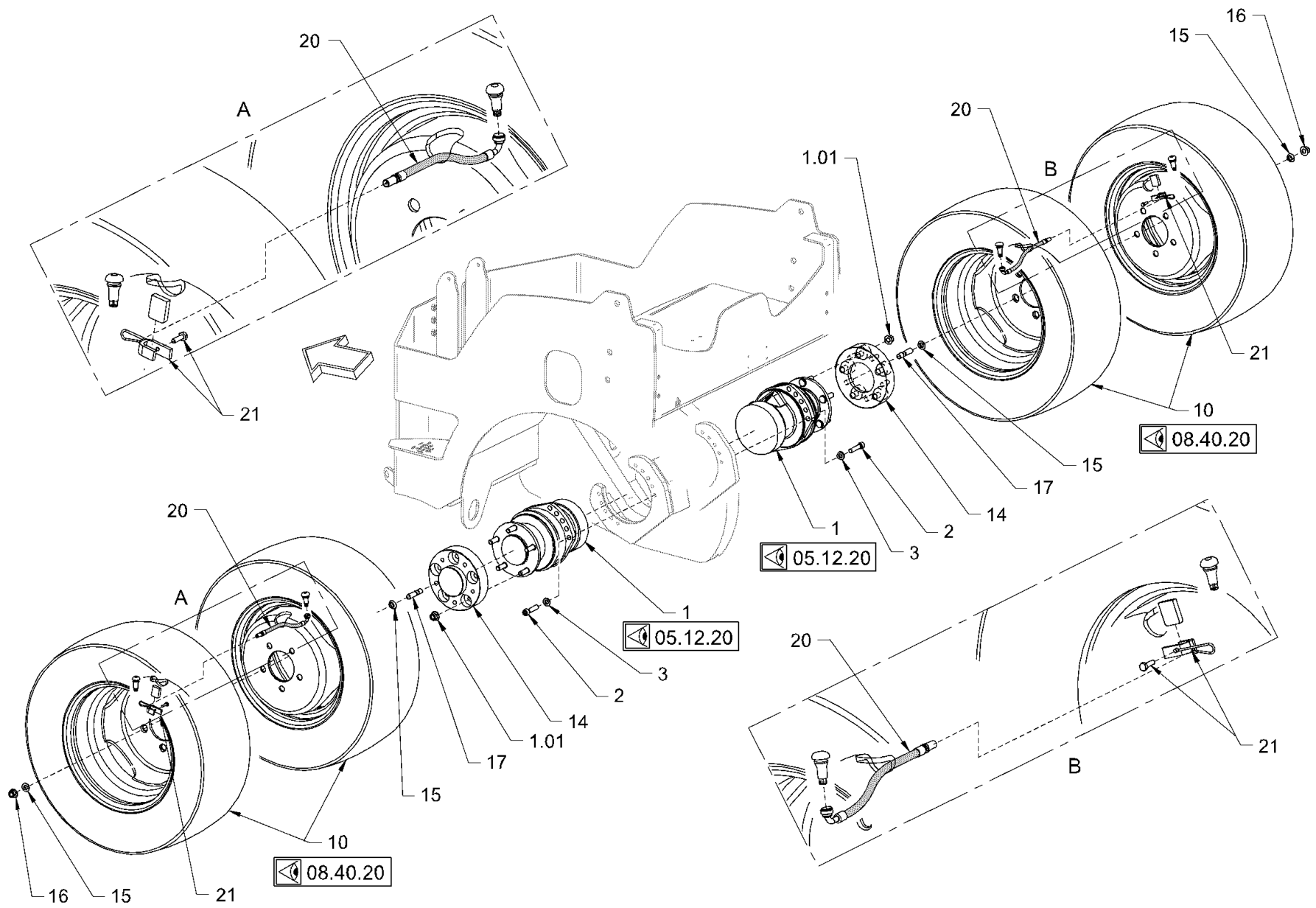

Baureihe: H200
 Series: H200
 Código der serie: H200
 Code de série: H200
 Gruppe: 26.01.62 / 00
 Assembly: 26.01.62 / 00
 Grupo: 2090720
 Grupos: 2090720

Benennung: AUFHÄNGUNG (REIFEN) HD 12VT
 Designation: SUSPENSION (TIRES) HD 12VT
 Denominación: SUSPENSIÓN (NEUMÁTICOS) HD 12VT
 Dénomination: SUSPENSION (PNEUS) HD 12VT

17/03/2020
 Seite 358



Position Item Posición Position	Teile-Nr. Part No. Referencia Référence	Gültig für Valid for Válido para Valable	Menge Quantity Cantidad Quantité	Einheit Unit Unidad Unité	Benennung	Designation	Denominación	Dénomination
1	2075971	1-945	2	PC	RADNABENMOTOR	GEAR HUB MOTOR	MOTOR DEL CUBO DE LA RUEDA	MOTEUR HYDRAULIQUE
1.01	2076484	1-945	10	PC	RADMUTTER	WHEEL NUT	TUERCA DE RUEDA	ECROU DE ROUE
2	214701	1-945	20	PC	ZYLINDERSCHRAUBE	CHEESE-HEAD SCREW	TORNILLO CILÍNDRICO	VIS À TÊTE CYLINDRIQUE
3	381543	1-945	40	PC	SCHEIBE	WASHER	ARANDELA	RONDELLE
10	2080315	1-945	4	PC	RAD KOMPL.	WHEEL COMPL.	RUEDA COMPL.	ROUE COMPL.
14	2076098	1-945	2	PC	FLANSCH	FLANGE	BRIDA	BRIDE
15	2076491	1-945	20	PC	FEDERRING	SPRING RING	ARANDELA ELÁSTICA	RONDELLE ÉLASTIQUE
16	2076484	1-945	10	PC	RADMUTTER	WHEEL NUT	TUERCA DE RUEDA	ECROU DE ROUE
17	2076506	1-945	10	PC	STIFTSCHRAUBE	STUD SCREW	ESPÁRRAGO	GOUJON FILETÉ
20	2080010	1-945	2	PC	VENTILVERLÄNGERUNG	VALVE EXTENSION	ALARGADOR DE VÁLVULA	RALLONGE DE VALVE
21	2046865	1-945	2	PC	HALTER	HOLDER	SOPORTE	SUPPORT

Baureihe: Series: Código der serie: Code de série:	H200	Gruppe: Assembly: Grupo: Groupe:	26.01.62 / 00 2090720	Benennung: Designation: Denominación: Dénomination:	AUFHÄNGUNG (REIFEN) HD 12VT SUSPENSION (TIRES) HD 12VT SUSPENSIÓN (NEUMÁTICOS) HD 12VT SUSPENSION (PNEUS) HD 12VT	17/03/2020 Seite 359	
-------------------------------------------------------------	------	-------------------------------------------	--------------------------	--------------------------------------------------------------	--------------------------------------------------------------------------------------------------------------------------------------------------------	-------------------------	---------------------------------------------------------------------------------------

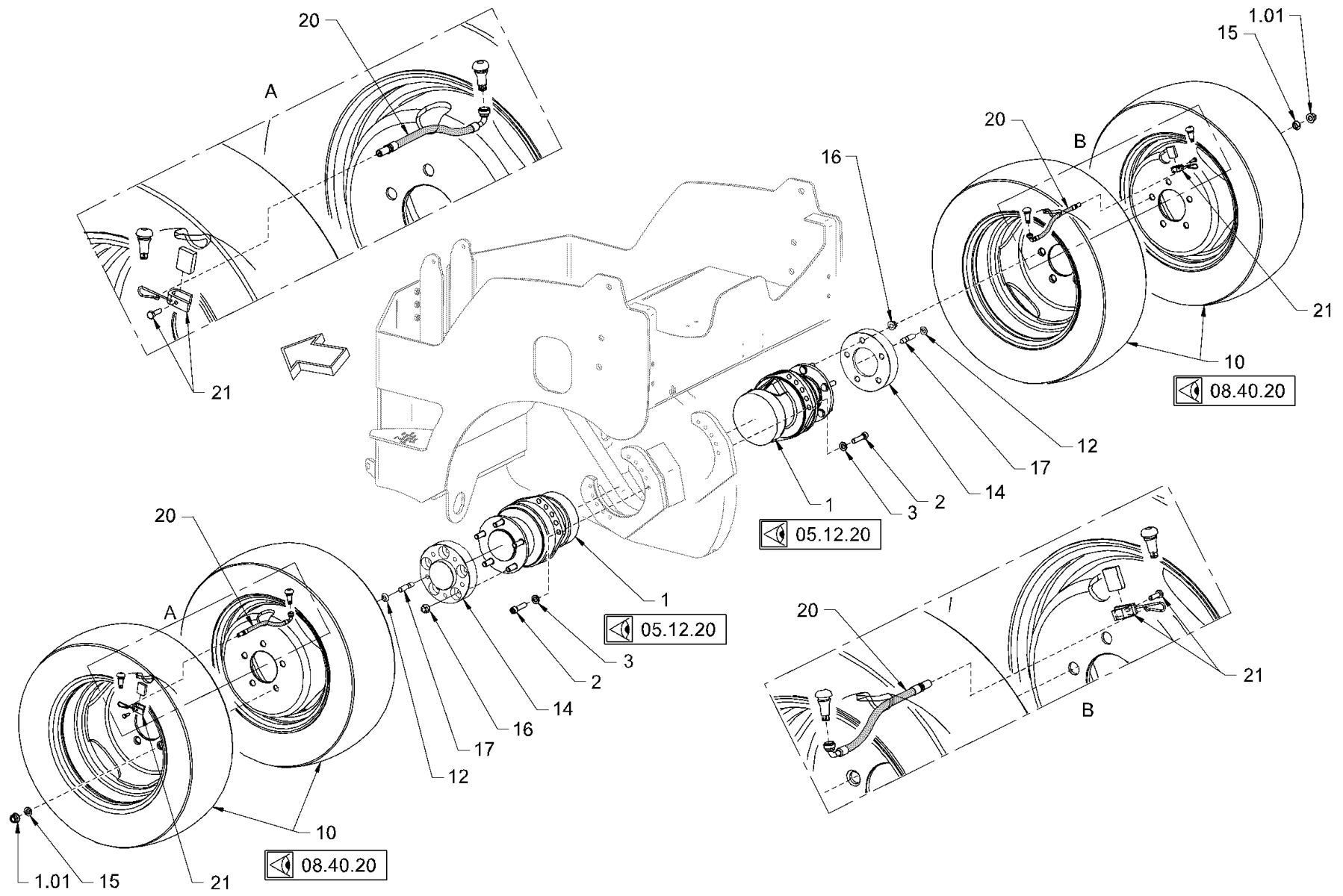

Baureihe: H200
 Series: H200
 Código der serie: H200
 Code de série: H200

Gruppe: 26.01.62 / 01
 Assembly: 26.01.62 / 01
 Grupo: 2235636
 Groupe: 2235636

Benennung: AUFHÄNGUNG (REIFEN) HD 12VT
 Designation: SUSPENSION (TIRES) HD 12VT
 Denominación: SUSPENSIÓN (NEUMÁTICOS) HD 12VT
 Dénomination: SUSPENSION (PNEUS) HD 12VT

17/03/2020
 Seite 360



Position Item Posición Position	Teile-Nr. Part No. Referencia Référence	Gültig für Valid for Válido para Valable	Menge Quantity Cantidad Quantité	Einheit Unit Unidad Unité	Benennung	Designation	Denominación	Dénomination
1	2075971	946-2658	2	PC	RADNABENMOTOR	GEAR HUB MOTOR	MOTOR DEL CUBO DE LA RUEDA	MOTEUR HYDRAULIQUE
1	2173582	2659-9999	2	PC	RADNABENMOTOR	GEAR HUB MOTOR	MOTOR DEL CUBO DE LA RUEDA	MOTEUR HYDRAULIQUE
1.01	2076484	946-9999	10	PC	RADMUTTER	WHEEL NUT	TUERCA DE RUEDA	ECROU DE ROUE
2	214701	946-9999	20	PC	ZYLINDERSCHRAUBE	CHEESE-HEAD SCREW	TORNILLO CILÍNDRICO	VIS À TÊTE CYLINDRIQUE
3	2175175	946-9999	20	PC	SICHERUNGSSCHEIBE	LOCKING WASHER	DISCO DE SEGURIDAD	RONDELLE D'ARRÊT
10	2080315	2813-9999	4	PC	RAD KOMPL.	WHEEL COMPL.	RUEDA COMPL.	ROUE COMPL.
10	2076734	946-2812	4	PC	RAD KOMPL.	WHEEL COMPL.	RUEDA COMPL.	ROUE COMPL.
12	2514816	946-9999	10	PC	ZENTRIERRING	CENTERING RING	ARANDELA DE CENTRADO	BAGUE DE CENTRAGE
14	2076098	946-9999	2	PC	FLANSCH	FLANGE	BRIDA	BRIDE
15	2076491	946-9999	10	PC	FEDERRING	SPRING RING	ARANDELA ELÁSTICA	RONDELLE ÉLASTIQUE
16	2076484	946-9999	10	PC	RADMUTTER	WHEEL NUT	TUERCA DE RUEDA	ECROU DE ROUE
17	2076506	946-9999	10	PC	STIFTSCHRAUBE	STUD SCREW	ESPÁRRAGO	GOUJON FILETÉ
20	2080010	946-9999	2	PC	VENTILVERLÄNGERUNG	VALVE EXTENSION	ALARGADOR DE VÁLVULA	RALLONGE DE VALVE
21	2046865	946-9999	2	PC	HALTER	HOLDER	SOPORTE	SUPPORT

Baureihe: Series: Código der serie: Code de série:	H200	Gruppe: Assembly: Grupo: Groupe:	26.01.62 / 01 2235636	Benennung: Designation: Denominación: Dénomination:	AUFHÄNGUNG (REIFEN) HD 12VT SUSPENSION (TIRES) HD 12VT SUSPENSIÓN (NEUMÁTICOS) HD 12VT SUSPENSION (PNEUS) HD 12VT	17/03/2020 Seite 361	
-------------------------------------------------------------	------	-------------------------------------------	--------------------------	--------------------------------------------------------------	--------------------------------------------------------------------------------------------------------------------------------------------------------	-------------------------	---------------------------------------------------------------------------------------

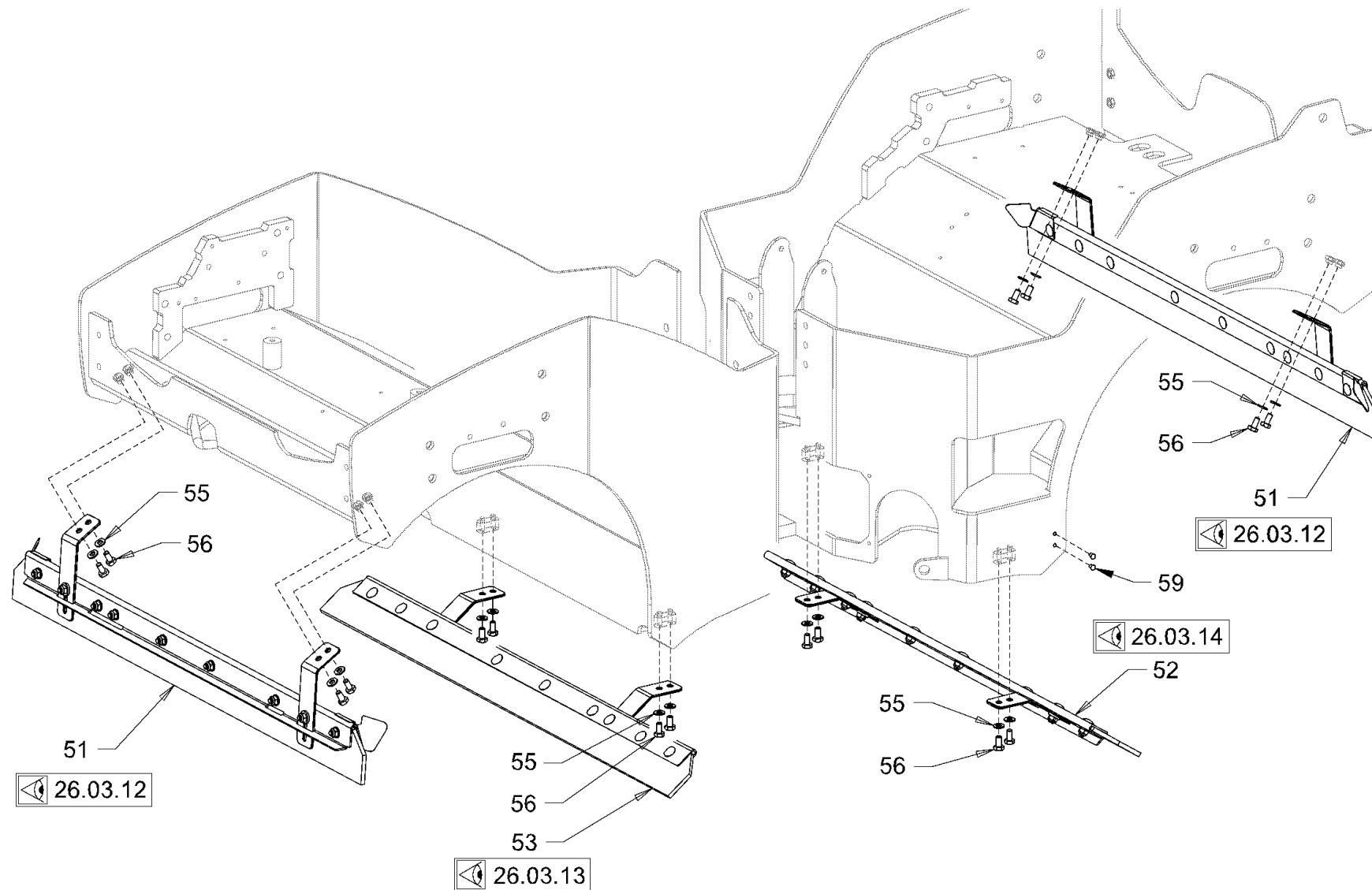

<p>Baureihe: H200 Series: H200 Código der serie: H200 Code de série: H200</p>	<p>Gruppe: 26.03.11 / 00 Assembly: 26.03.11 / 00 Grupo: 2062299 Groupe: 2062299</p>	<p>Benennung: ABSTREIFER (GLATTBANDAGE) HD10 Designation: SCRAPER (SMOOTH ROLLER DRUM) HD10 Denominación: RASCADOR (BANDAJE LISO) HD10 Dénomination: RACLEUR (BANDAGE LISSE) HD10</p>	<p>17/03/2020 Seite 362</p>	
----------------------------------------------------------------------------------------------------------------------	----------------------------------------------------------------------------------------------------------------------------	----------------------------------------------------------------------------------------------------------------------------------------------------------------------------------------------------------------------------------------------------------	------------------------------------------	---------------------------------------------------------------------------------------

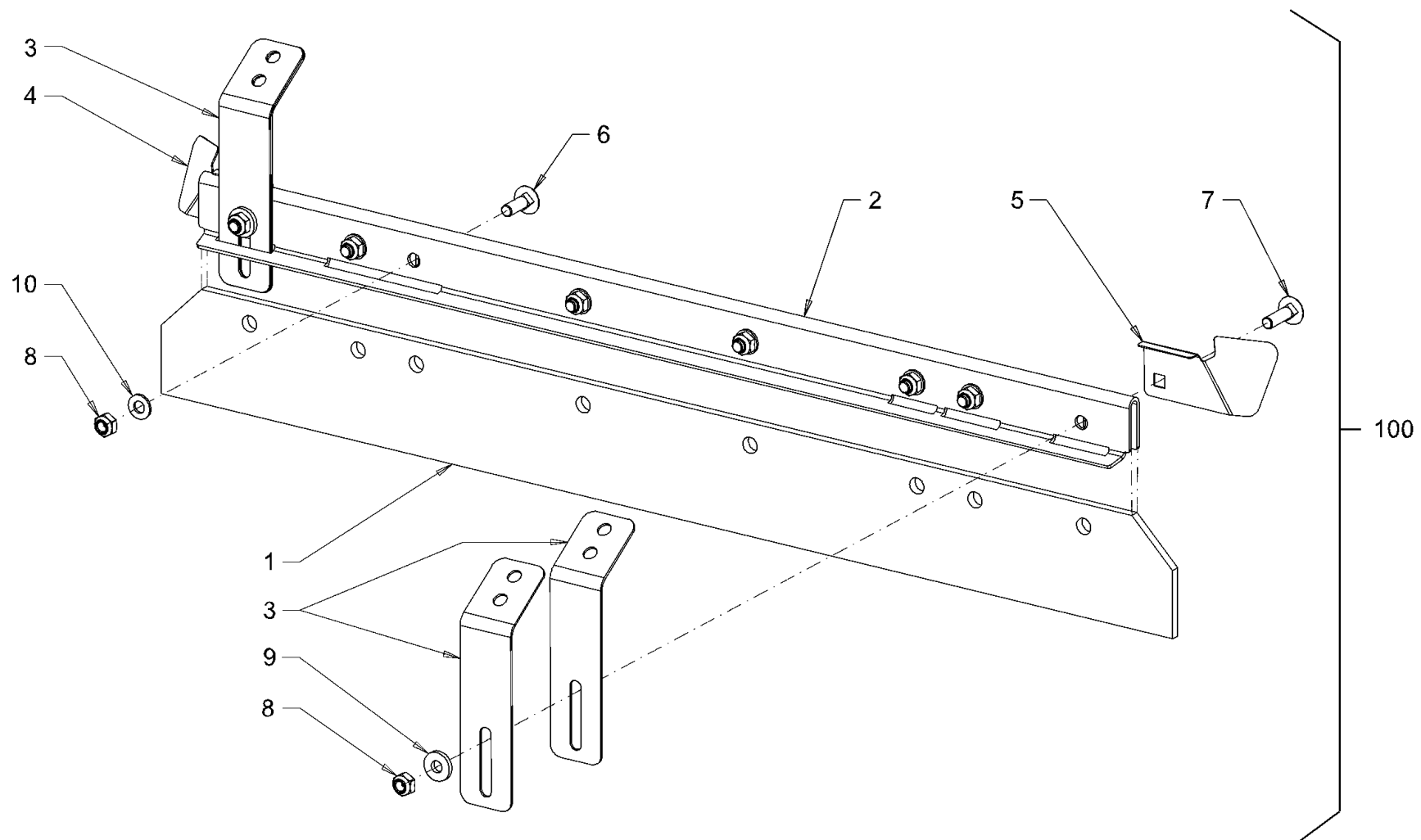

<p>Baureihe: H200 Series: H200 Código der serie: H200 Code de série: H200</p>	<p>Gruppe: 26.03.12 / 00 Assembly: 26.03.12 / 00 Grupo: 2062302 Groupe: 2062302</p>	<p>Benennung: ABSTREIFER (GLATTBANDAGE) HD10 Designation: SCRAPER (SMOOTH ROLLER DRUM) HD10 Denominación: RASCADOR (BANDAJE LISO) HD10 Dénomination: RACLEUR (BANDAGE LISSE) HD10</p>	<p>17/03/2020 Seite 364</p>	
----------------------------------------------------------------------------------------------------------------------	----------------------------------------------------------------------------------------------------------------------------	----------------------------------------------------------------------------------------------------------------------------------------------------------------------------------------------------------------------------------------------------------	------------------------------------------	---------------------------------------------------------------------------------------

Position Item Posición Position	Teile-Nr. Part No. Referencia Référence	Gültig für Valid for Válido para Valable	Menge Quantity Cantidad Quantité	Einheit Unit Unidad Unité	Benennung	Designation	Denominación	Dénomination
1	2031269	1-9999	1	PC	KUNSTSTOFFABSTREIFER	PLASTIC SCRAPER	RASCADOR DE PLÁSTICO	RACLOIR EN MATIÈRE PLASTIQUE
2	2053659	1-9999	1	PC	BLECH	METAL PLATE	CHAPA	TÔLE
3	2069521	1-9999	4	PC	HALTER	HOLDER	SOPORTE	SUPPORT
4	2045176	1-9999	1	PC	BLECH	METAL PLATE	CHAPA	TÔLE
5	2045177	1-9999	1	PC	BLECH	METAL PLATE	CHAPA	TÔLE
6	2055656	1-9999	6	PC	FLACHRUNDSCHRAUBE	MUSHROOM HEAD SCREW	TORNILLO CIL. CABEZA REBAJADA	VIS À TÊTE BOMBÉE
7	1264273	1-9999	2	PC	FLACHRUNDSCHRAUBE	MUSHROOM HEAD SCREW	TORNILLO CIL. CABEZA REBAJADA	VIS À TÊTE BOMBÉE
8	2127021	1-9999	8	PC	SECHSKANTMUTTER	HEXAGONAL NUT	TUERCA HEXAGONAL	ECROU HEXAGONAL
9	345490	1-9999	2	PC	SCHEIBE	WASHER	ARANDELA	RONDELLE
10	345490	1-9999	6	PC	SCHEIBE	WASHER	ARANDELA	RONDELLE
100	2071471	1-9999	1	PC	ABSTREIFER KOMPL.	SCRAPER COMPL.	RASCADOR COMPL.	RACLEUR COMPL.

Baureihe: Series: Código der serie: Code de série:	H200	Gruppe: Assembly: Grupo: Groupe:	26.03.12 / 00 2062302	Benennung: Designation: Denominación: Dénomination:	ABSTREIFER (GLATTBANDAGE) HD10 SCRAPER (SMOOTH ROLLER DRUM) HD10 RASCADOR (BANDAJE LISO) HD10 RACLEUR (BANDAGE LISSE) HD10	17/03/2020 Seite 365	
-------------------------------------------------------------	------	-------------------------------------------	--------------------------	--------------------------------------------------------------	-----------------------------------------------------------------------------------------------------------------------------------------------------------------	-------------------------	---------------------------------------------------------------------------------------

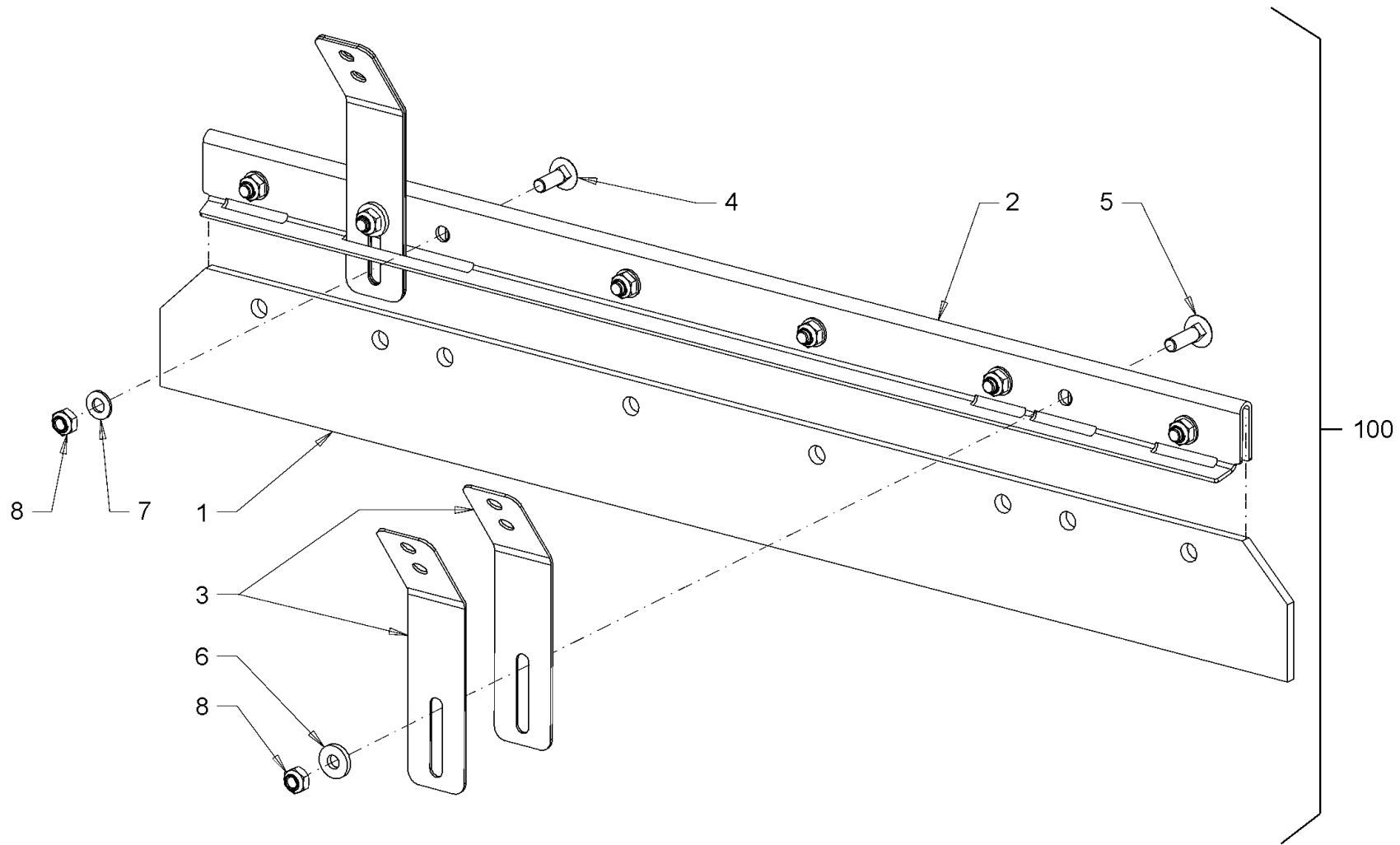

<p>Baureihe: H200 Series: H200 Código der serie: H200 Code de série: H200</p>	<p>Gruppe: 26.03.13 / 00 Assembly: 26.03.13 / 00 Grupo: 2062326 Groupe: 2062326</p>	<p>Benennung: ABSTREIFER (GLATTBANDAGE) HD10 Designation: SCRAPER (SMOOTH ROLLER DRUM) HD10 Denominación: RASCADOR (BANDAJE LISO) HD10 Dénomination: RACLEUR (BANDAGE LISSE) HD10</p>	<p>17/03/2020 Seite 366</p>	
----------------------------------------------------------------------------------------------------------------------	----------------------------------------------------------------------------------------------------------------------------	----------------------------------------------------------------------------------------------------------------------------------------------------------------------------------------------------------------------------------------------------------	------------------------------------------	---------------------------------------------------------------------------------------

Position Item Posición Position	Teile-Nr. Part No. Referencia Référence	Gültig für Valid for Válido para Valable	Menge Quantity Cantidad Quantité	Einheit Unit Unidad Unité	Benennung	Designation	Denominación	Dénomination
1	2031269	1-9999	1	PC	KUNSTSTOFFABSTREIFER	PLASTIC SCRAPER	RASCADOR DE PLÁSTICO	RACLOIR EN MATIÈRE PLASTIQUE
2	2053659	1-9999	1	PC	BLECH	METAL PLATE	CHAPA	TÔLE
3	2069526	1-9999	4	PC	FEDER	SPRING	RESORTE	RESSORT
4	2055656	1-9999	6	PC	FLACHRUNDSCHRAUBE	MUSHROOM HEAD SCREW	TORNILLO CIL. CABEZA REBAJADA	VIS À TÊTE BOMBÉE
5	1264273	1-9999	2	PC	FLACHRUNDSCHRAUBE	MUSHROOM HEAD SCREW	TORNILLO CIL. CABEZA REBAJADA	VIS À TÊTE BOMBÉE
6	345490	1-9999	2	PC	SCHEIBE	WASHER	ARANDELA	RONDELLE
7	345490	1-9999	6	PC	SCHEIBE	WASHER	ARANDELA	RONDELLE
8	2127021	1-9999	8	PC	SECHSKANTMUTTER	HEXAGONAL NUT	TUERCA HEXAGONAL	ECROU HEXAGONAL
100	2071494	1-9999	1	PC	ABSTREIFER KOMPL.	SCRAPER COMPL.	RASCADOR COMPL.	RACLEUR COMPL.

Baureihe: Series: Código der serie: Code de série:	H200	Gruppe: Assembly: Grupo: Groupe:	26.03.13 / 00 2062326	Benennung: Designation: Denominación: Dénomination:	ABSTREIFER (GLATTBANDAGE) HD10 SCRAPER (SMOOTH ROLLER DRUM) HD10 RASCADOR (BANDAJE LISO) HD10 RACLEUR (BANDAGE LISSE) HD10	17/03/2020 Seite 367	
-------------------------------------------------------------	------	-------------------------------------------	--------------------------	--------------------------------------------------------------	-----------------------------------------------------------------------------------------------------------------------------------------------------------------	-------------------------	---------------------------------------------------------------------------------------

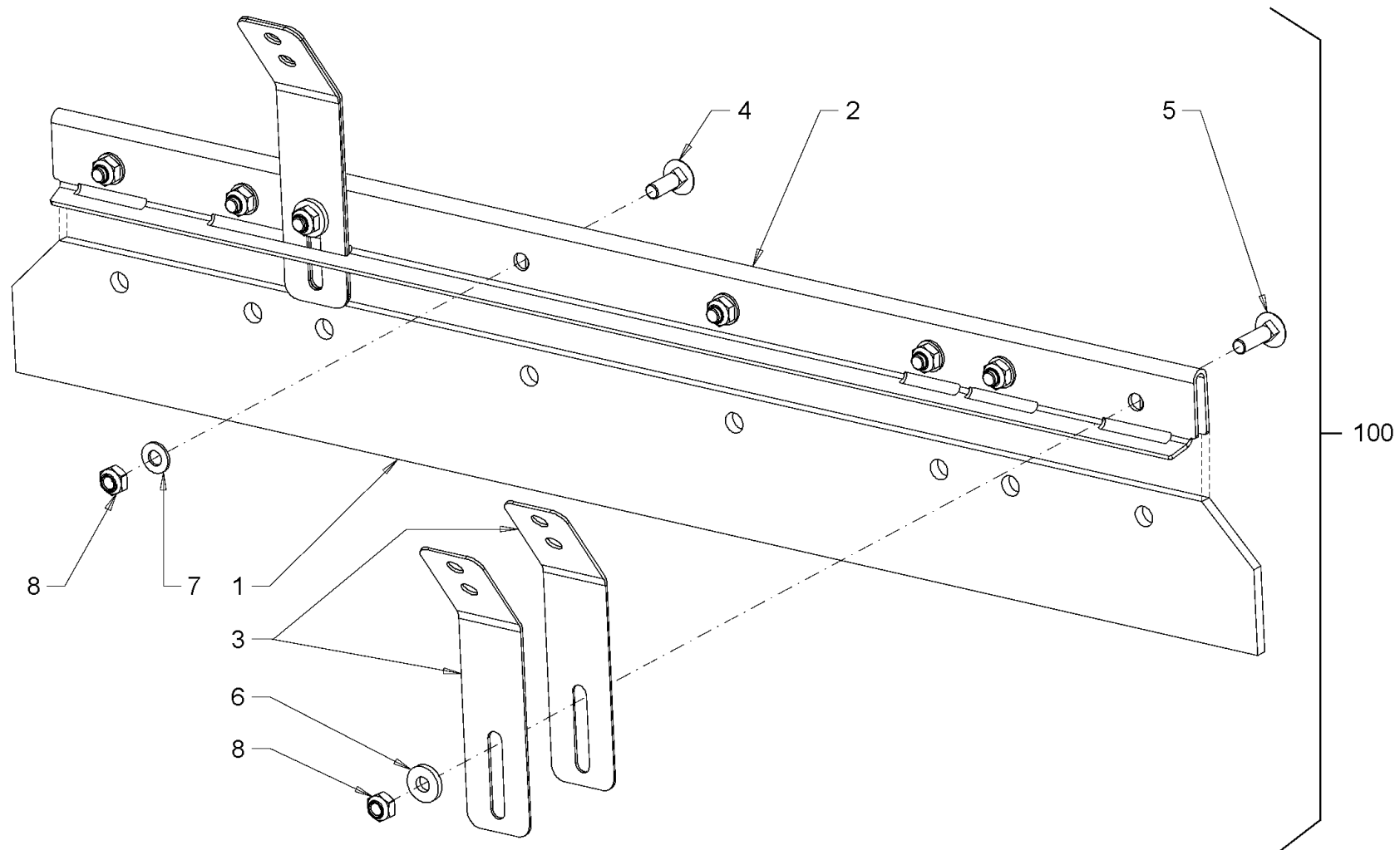

<p>Baureihe: H200 Series: H200 Código der serie: H200 Code de série: H200</p>	<p>Gruppe: 26.03.14 / 00 Assembly: 26.03.14 / 00 Grupo: 2062335 Groupe: 2062335</p>	<p>Benennung: ABSTREIFER (GLATTBANDAGE) HD10 Designation: SCRAPER (SMOOTH ROLLER DRUM) HD10 Denominación: RASCADOR (BANDAJE LISO) HD10 Dénomination: RACLEUR (BANDAGE LISSE) HD10</p>	<p>17/03/2020 Seite 368</p>	
----------------------------------------------------------------------------------------------------------------------	----------------------------------------------------------------------------------------------------------------------------	----------------------------------------------------------------------------------------------------------------------------------------------------------------------------------------------------------------------------------------------------------	------------------------------------------	---------------------------------------------------------------------------------------

Position Item Posición Position	Teile-Nr. Part No. Referencia Référence	Gültig für Valid for Válido para Valable	Menge Quantity Cantidad Quantité	Einheit Unit Unidad Unité	Benennung	Designation	Denominación	Dénomination
1	2031269	1-9999	1	PC	KUNSTSTOFFABSTREIFER	PLASTIC SCRAPER	RASCADOR DE PLÁSTICO	RACLOIR EN MATIÈRE PLASTIQUE
2	2053659	1-9999	1	PC	BLECH	METAL PLATE	CHAPA	TÔLE
3	2069526	1-9999	4	PC	FEDER	SPRING	RESORTE	RESSORT
4	2055656	1-9999	6	PC	FLACHRUNDSCHRAUBE	MUSHROOM HEAD SCREW	TORNILLO CIL. CABEZA REBAJADA	VIS À TÊTE BOMBÉE
5	1264273	1-9999	2	PC	FLACHRUNDSCHRAUBE	MUSHROOM HEAD SCREW	TORNILLO CIL. CABEZA REBAJADA	VIS À TÊTE BOMBÉE
6	345490	1-9999	2	PC	SCHEIBE	WASHER	ARANDELA	RONDELLE
7	345490	1-9999	6	PC	SCHEIBE	WASHER	ARANDELA	RONDELLE
8	2127021	1-9999	8	PC	SECHSKANTMUTTER	HEXAGONAL NUT	TUERCA HEXAGONAL	ECROU HEXAGONAL
100	2071480	1-9999	1	PC	ABSTREIFER KOMPL.	SCRAPER COMPL.	RASCADOR COMPL.	RACLEUR COMPL.

Baureihe: Series: Código der serie: Code de série:	H200	Gruppe: Assembly: Grupo: Groupe:	26.03.14 / 00 2062335	Benennung: Designation: Denominación: Dénomination:	ABSTREIFER (GLATTBANDAGE) HD10 SCRAPER (SMOOTH ROLLER DRUM) HD10 RASCADOR (BANDAJE LISO) HD10 RACLEUR (BANDAGE LISSE) HD10	17/03/2020 Seite 369	
-------------------------------------------------------------	------	-------------------------------------------	--------------------------	--------------------------------------------------------------	-----------------------------------------------------------------------------------------------------------------------------------------------------------------	-------------------------	---------------------------------------------------------------------------------------

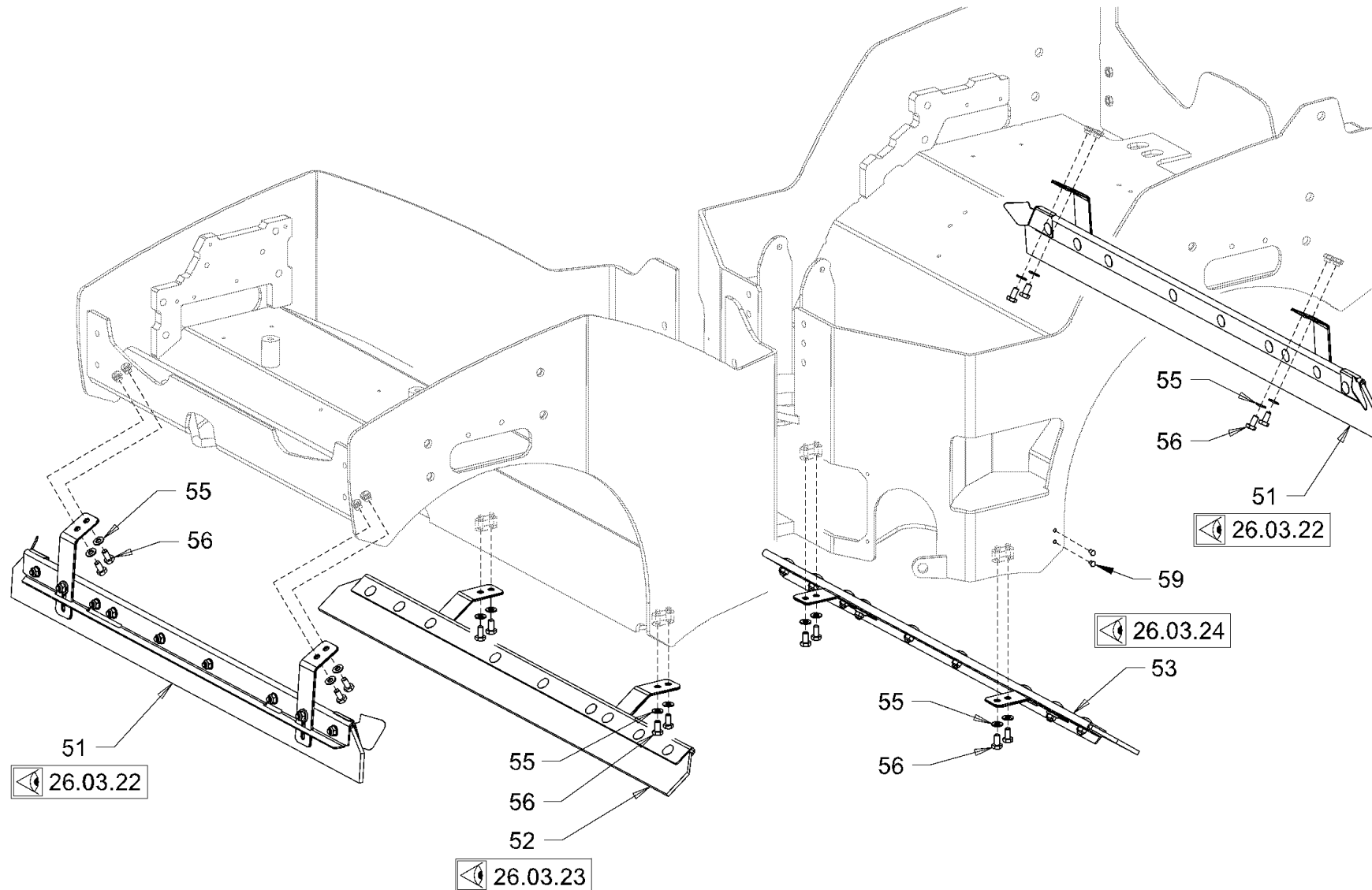

<p>Baureihe: H200 Series: H200 Código der serie: H200 Code de série: H200</p>	<p>Gruppe: 26.03.21 / 00 Assembly: 26.03.21 / 00 Grupo: 2062337 Groupe: 2062337</p>	<p>Benennung: ABSTREIFER (GLATTBANDAGE) HD12 Designation: SCRAPER (SMOOTH ROLLER DRUM) HD12 Denominación: RASCADOR (BANDAJE LISO) HD12 Dénomination: RACLEUR (BANDAGE LISSE) HD12</p>	<p>17/03/2020 Seite 370</p>	
----------------------------------------------------------------------------------------------------------------------	----------------------------------------------------------------------------------------------------------------------------	----------------------------------------------------------------------------------------------------------------------------------------------------------------------------------------------------------------------------------------------------------	------------------------------------------	---------------------------------------------------------------------------------------

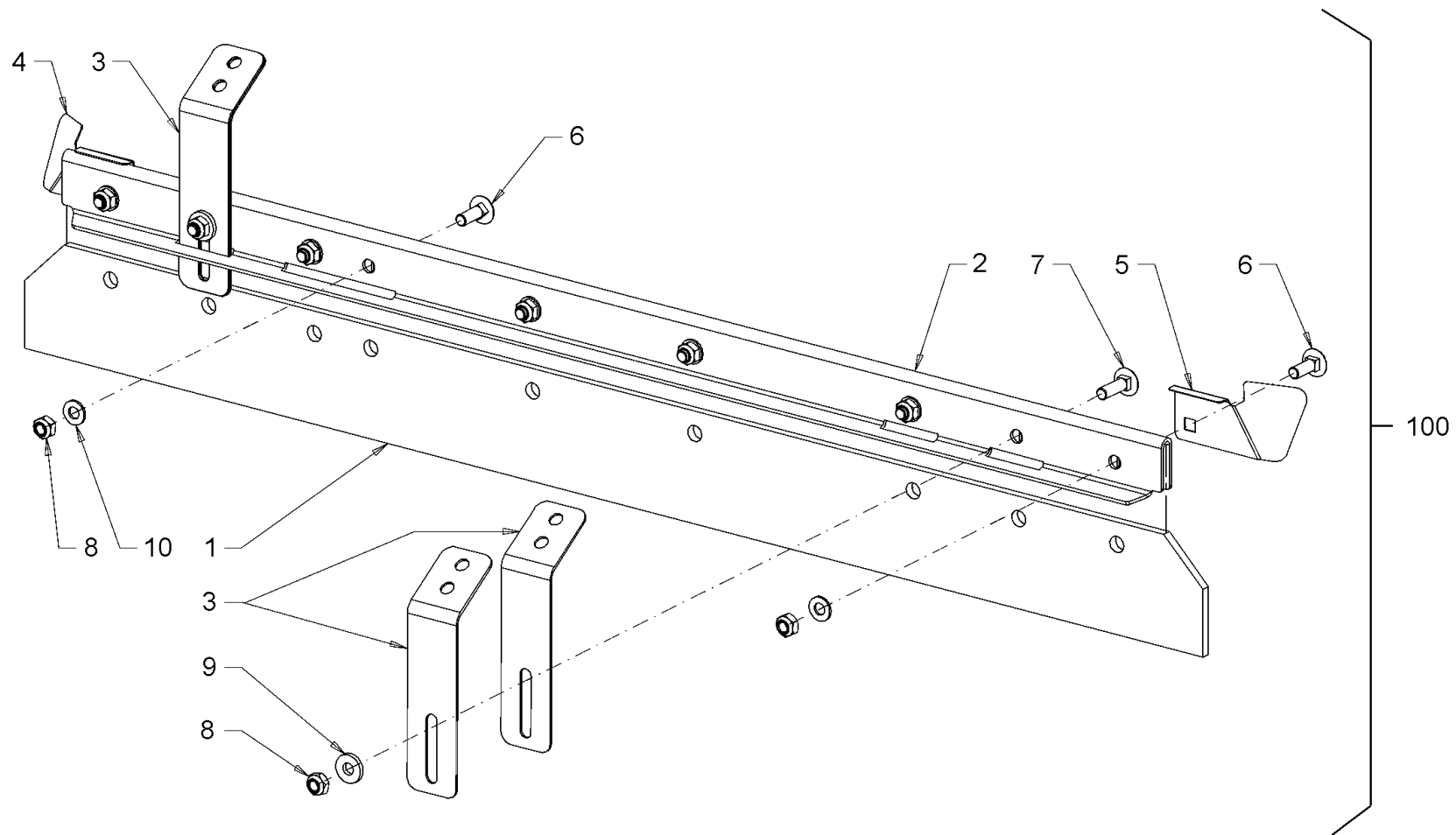

Baureihe: H200
 Series:
 Código der serie:
 Code de série:

Gruppe: 26.03.22 / 00
 Assembly:
 Grupo: 2062338
 Groupe:

Benennung: **ABSTREIFER (GLATTBANDAGE) HD12**
 Designation: **SCRAPER (SMOOTH ROLLER DRUM) HD12**
 Denominación: **RASCADOR (BANDAJE LISO) HD12**
 Dénomination: **RACLEUR (BANDAGE LISSE) HD12**

17/03/2020
 Seite 372



Position Item Posición Position	Teile-Nr. Part No. Referencia Référence	Gültig für Valid for Válido para Valable	Menge Quantity Cantidad Quantité	Einheit Unit Unidad Unité	Benennung	Designation	Denominación	Dénomination
1	2069570	1-9999	1	PC	KUNSTSTOFFABSTREIFER	PLASTIC SCRAPER	RASCADOR DE PLÁSTICO	RACLOIR EN MATIÈRE PLASTIQUE
2	2069529	1-9999	1	PC	BLECH	METAL PLATE	CHAPA	TÔLE
3	2069521	1-9999	4	PC	HALTER	HOLDER	SOPORTE	SUPPORT
4	2045176	1-9999	1	PC	BLECH	METAL PLATE	CHAPA	TÔLE
5	2045177	1-9999	1	PC	BLECH	METAL PLATE	CHAPA	TÔLE
6	2055656	1-9999	7	PC	FLACHRUNDSCHRAUBE	MUSHROOM HEAD SCREW	TORNILLO CIL. CABEZA REBAJADA	VIS À TÊTE BOMBÉE
7	1264273	1-9999	2	PC	FLACHRUNDSCHRAUBE	MUSHROOM HEAD SCREW	TORNILLO CIL. CABEZA REBAJADA	VIS À TÊTE BOMBÉE
8	2127021	1-9999	9	PC	SECHSKANTMUTTER	HEXAGONAL NUT	TUERCA HEXAGONAL	ECROU HEXAGONAL
9	345490	1-9999	2	PC	SCHEIBE	WASHER	ARANDELA	RONDELLE
10	345490	1-9999	7	PC	SCHEIBE	WASHER	ARANDELA	RONDELLE
100	2071497	1-9999	1	PC	ABSTREIFER KOMPL.	SCRAPER COMPL.	RASCADOR COMPL.	RACLEUR COMPL.

Baureihe: Series: Código der serie: Code de série:	H200	Gruppe: Assembly: Grupo: Groupe:	26.03.22 / 00 2062338	Benennung: Designation: Denominación: Dénomination:	ABSTREIFER (GLATTBANDAGE) HD12 SCRAPER (SMOOTH ROLLER DRUM) HD12 RASCADOR (BANDAJE LISO) HD12 RACLEUR (BANDAGE LISSE) HD12	17/03/2020 Seite 373	
-------------------------------------------------------------	------	-------------------------------------------	--------------------------	--------------------------------------------------------------	-----------------------------------------------------------------------------------------------------------------------------------------------------------------	-------------------------	---------------------------------------------------------------------------------------

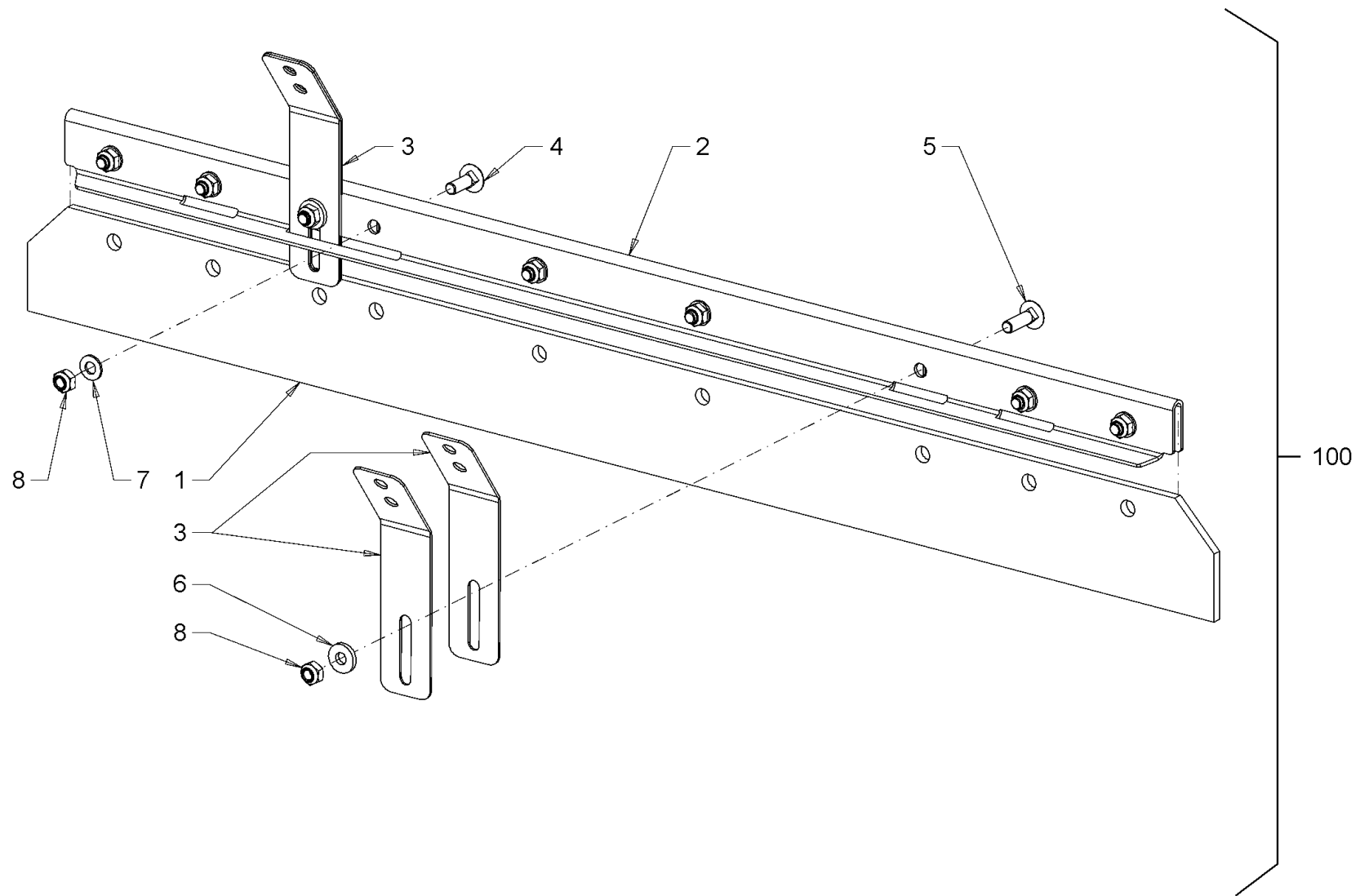

Baureihe: H200
 Series: H200
 Código der serie: H200
 Code de série: H200

Gruppe: 26.03.23 / 00
 Assembly: 26.03.23 / 00
 Grupo: 2062368
 Groupe: 2062368

Benennung: **ABSTREIFER (GLATTBANDAGE) HD12**
 Designation: **SCRAPER (SMOOTH ROLLER DRUM) HD12**
 Denominación: **RASCADOR (BANDAJE LISO) HD12**
 Dénomination: **RACLEUR (BANDAGE LISSE) HD12**

17/03/2020
 Seite 374



Position Item Posición Position	Teile-Nr. Part No. Referencia Référence	Gültig für Valid for Válido para Valable	Menge Quantity Cantidad Quantité	Einheit Unit Unidad Unité	Benennung	Designation	Denominación	Dénomination
1	2069570	1-9999	1	PC	KUNSTSTOFFABSTREIFER	PLASTIC SCRAPER	RASCADOR DE PLÁSTICO	RACLOIR EN MATIÈRE PLASTIQUE
2	2069529	1-9999	1	PC	BLECH	METAL PLATE	CHAPA	TÔLE
3	2069526	1-9999	4	PC	FEDER	SPRING	RESORTE	RESSORT
4	2055656	1-9999	7	PC	FLACHRUNDSCHRAUBE	MUSHROOM HEAD SCREW	TORNILLO CIL. CABEZA REBAJADA	VIS À TÊTE BOMBÉE
5	1264273	1-9999	2	PC	FLACHRUNDSCHRAUBE	MUSHROOM HEAD SCREW	TORNILLO CIL. CABEZA REBAJADA	VIS À TÊTE BOMBÉE
6	345490	1-9999	2	PC	SCHEIBE	WASHER	ARANDELA	RONDELLE
7	345490	1-9999	7	PC	SCHEIBE	WASHER	ARANDELA	RONDELLE
8	2127021	1-9999	9	PC	SECHSKANTMUTTER	HEXAGONAL NUT	TUERCA HEXAGONAL	ECROU HEXAGONAL
100	2071519	1-9999	1	PC	ABSTREIFER KOMPL.	SCRAPER COMPL.	RASCADOR COMPL.	RACLEUR COMPL.

Baureihe: Series: Código der serie: Code de série:	H200	Gruppe: Assembly: Grupo: Groupe:	26.03.23 / 00 2062368	Benennung: Designation: Denominación: Dénomination:	ABSTREIFER (GLATTBANDAGE) HD12 SCRAPER (SMOOTH ROLLER DRUM) HD12 RASCADOR (BANDAJE LISO) HD12 RACLEUR (BANDAGE LISSE) HD12	17/03/2020 Seite 375	
-------------------------------------------------------------	------	-------------------------------------------	--------------------------	--------------------------------------------------------------	-----------------------------------------------------------------------------------------------------------------------------------------------------------------	-------------------------	---------------------------------------------------------------------------------------

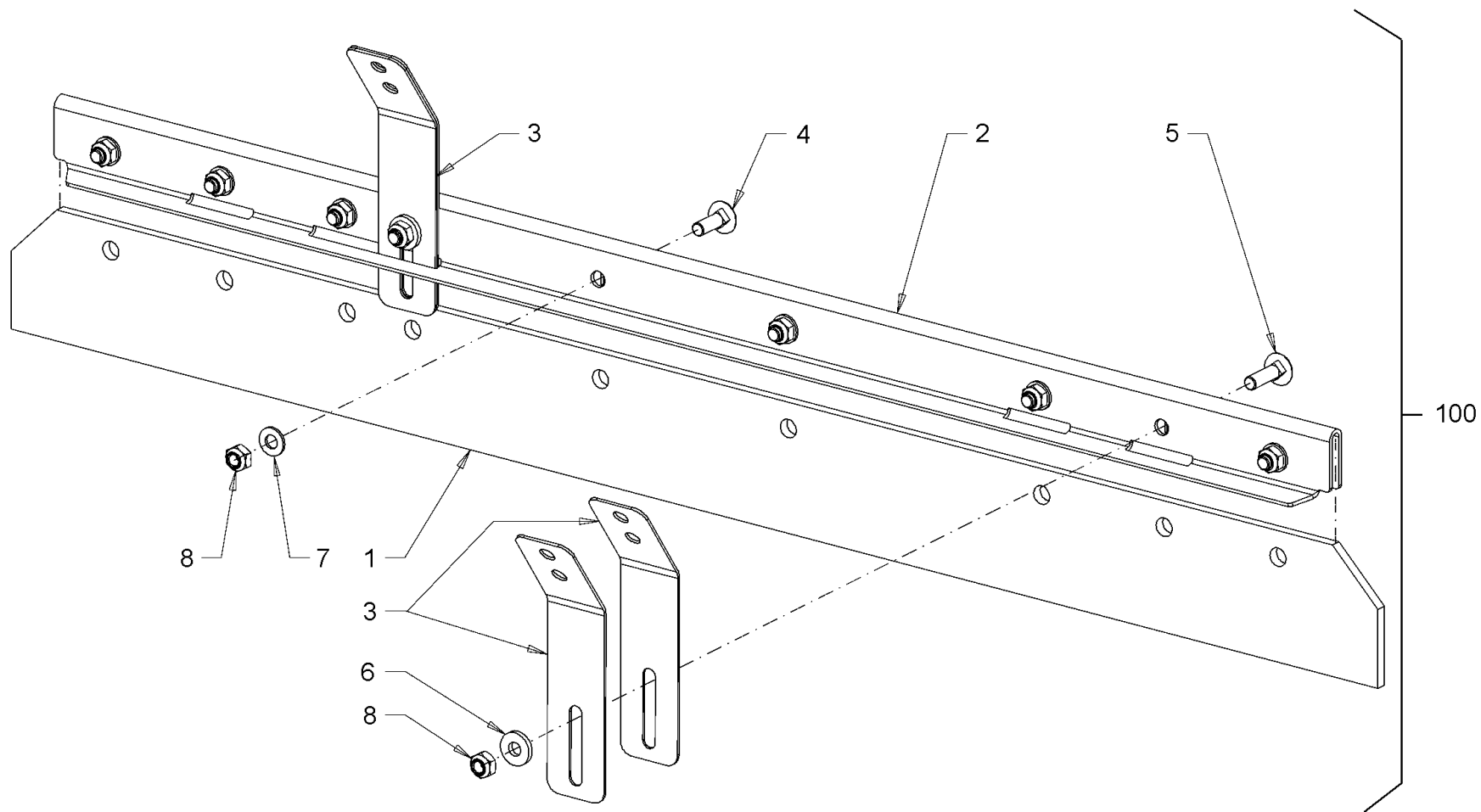

Baureihe: H200
 Series: H200
 Código der serie: H200
 Code de série: H200

Gruppe: 26.03.24 / 00
 Assembly: 26.03.24 / 00
 Grupo: 2062389
 Groupe: 2062389

Benennung: **ABSTREIFER (GLATTBANDAGE) HD12**
 Designation: **SCRAPER (SMOOTH ROLLER DRUM) HD12**
 Denominación: **RASCADOR (BANDAJE LISO) HD12**
 Dénomination: **RACLEUR (BANDAGE LISSE) HD12**

17/03/2020
 Seite 376



Position Item Posición Position	Teile-Nr. Part No. Referencia Référence	Gültig für Valid for Válido para Valable	Menge Quantity Cantidad Quantité	Einheit Unit Unidad Unité	Benennung	Designation	Denominación	Dénomination
1	2069570	1-9999	1	PC	KUNSTSTOFFABSTREIFER	PLASTIC SCRAPER	RASCADOR DE PLÁSTICO	RACLOIR EN MATIÈRE PLASTIQUE
2	2069529	1-9999	1	PC	BLECH	METAL PLATE	CHAPA	TÔLE
3	2069526	1-9999	4	PC	FEDER	SPRING	RESORTE	RESSORT
4	2055656	1-9999	7	PC	FLACHRUNDSCHRAUBE	MUSHROOM HEAD SCREW	TORNILLO CIL. CABEZA REBAJADA	VIS À TÊTE BOMBÉE
5	1264273	1-9999	2	PC	FLACHRUNDSCHRAUBE	MUSHROOM HEAD SCREW	TORNILLO CIL. CABEZA REBAJADA	VIS À TÊTE BOMBÉE
6	345490	1-9999	2	PC	SCHEIBE	WASHER	ARANDELA	RONDELLE
7	345490	1-9999	7	PC	SCHEIBE	WASHER	ARANDELA	RONDELLE
8	2127021	1-9999	9	PC	SECHSKANTMUTTER	HEXAGONAL NUT	TUERCA HEXAGONAL	ECROU HEXAGONAL
100	2071525	1-9999	1	PC	ABSTREIFER KOMPL.	SCRAPER COMPL.	RASCADOR COMPL.	RACLEUR COMPL.

Baureihe: Series: Código der serie: Code de série:	H200	Gruppe: Assembly: Grupo: Groupe:	26.03.24 / 00 2062389	Benennung: Designation: Denominación: Dénomination:	ABSTREIFER (GLATTBANDAGE) HD12 SCRAPER (SMOOTH ROLLER DRUM) HD12 RASCADOR (BANDAJE LISO) HD12 RACLEUR (BANDAGE LISSE) HD12	17/03/2020 Seite 377	
-------------------------------------------------------------	------	-------------------------------------------	--------------------------	--------------------------------------------------------------	-----------------------------------------------------------------------------------------------------------------------------------------------------------------	-------------------------	---------------------------------------------------------------------------------------

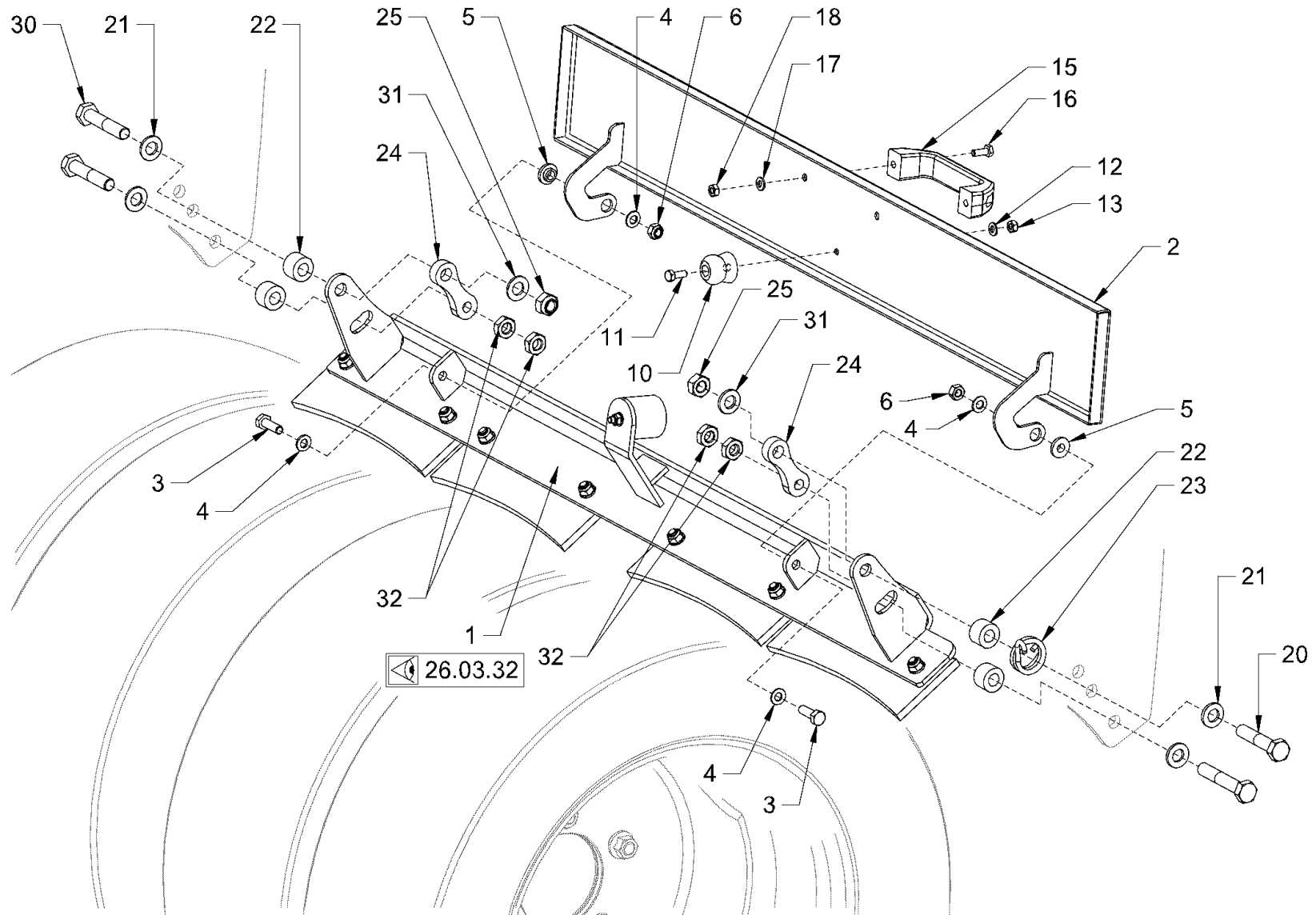



26.03.32

<p>Baureihe: H200 Series: H200 Código der serie: H200 Code de série: H200</p>	<p>Gruppe: 26.03.31 / 00 Assembly: 26.03.31 / 00 Grupo: 2090721 Groupe: 2090721</p>	<p>Benennung: ABSTREIFER (REIFEN) HD 10VT Designation: SCRAPER (TIRES) HD 10VT Denominación: RASCADOR (NEUMÁTICOS) HD 10VT Dénomination: RACLEUR (PNEUS) HD 10VT</p>	<p>17/03/2020 Seite 378</p>	
----------------------------------------------------------------------------------------------------------------------	----------------------------------------------------------------------------------------------------------------------------	-----------------------------------------------------------------------------------------------------------------------------------------------------------------------------------------------------------------------------------------	------------------------------------------	---------------------------------------------------------------------------------------

Position Item Posición Position	Teile-Nr. Part No. Referencia Référence	Gültig für Valid for Válido para Valable	Menge Quantity Cantidad Quantité	Einheit Unit Unidad Unité	Benennung	Designation	Denominación	Dénomination
1	2085484	1-945	1	PC	ABSTREIFER KOMPL.	SCRAPER COMPL.	RASCADOR COMPL.	RACLEUR COMPL.
2	2085381	1-945	1	PC	DECKEL	LID	TAPA	COUVERCLE
3	213799	1-945	2	PC	SECHSKANTSCHRAUBE	HEXAGON SCREW	TORNILLO HEXAGONAL	VIS HEXAGONALE
4	2175172	1-945	4	PC	SICHERUNGSSCHEIBE	LOCKING WASHER	DISCO DE SEGURIDAD	RONDELLE D'ARRÊT
5	488321	1-945	2	PC	BUCHSE	BUSHING	CASQUILLO	DOUILLE
6	1209302	1-945	2	PC	SICHERUNGSMUTTER	SAFETY NUT	TUERCA DE SEGURIDAD	CONTRE-ÉCROU
10	2085622	1-945	1	PC	GUMMIFORMTEIL	RUBBER PIECE	PIEZA DE CAUCHO	PIÈCE EN CAOUTCHOUC
11	213837	1-945	1	PC	SECHSKANTSCHRAUBE	HEXAGON SCREW	TORNILLO HEXAGONAL	VIS HEXAGONALE
12	2175169	1-945	1	PC	SICHERUNGSSCHEIBE	LOCKING WASHER	DISCO DE SEGURIDAD	RONDELLE D'ARRÊT
13	2127017	1-945	1	PC	SECHSKANTMUTTER	HEXAGONAL NUT	TUERCA HEXAGONAL	ECROU HEXAGONAL
15	2164804	1-945	1	PC	GRIFF	HANDLE	MANECILLA	POIGNÉE
16	213667	1-945	2	PC	SECHSKANTSCHRAUBE	HEXAGON SCREW	TORNILLO HEXAGONAL	VIS HEXAGONALE
17	2175169	1-945	2	PC	SICHERUNGSSCHEIBE	LOCKING WASHER	DISCO DE SEGURIDAD	RONDELLE D'ARRÊT
18	216062	1-945	2	PC	SECHSKANTMUTTER	HEXAGONAL NUT	TUERCA HEXAGONAL	ECROU HEXAGONAL
20	212067	1-945	2	PC	SECHSKANTSCHRAUBE	HEXAGON SCREW	TORNILLO HEXAGONAL	VIS HEXAGONALE
21	2175175	1-945	4	PC	SICHERUNGSSCHEIBE	LOCKING WASHER	DISCO DE SEGURIDAD	RONDELLE D'ARRÊT
22	1428675	1-945	4	PC	BUCHSE	BUSHING	CASQUILLO	DOUILLE
23	436674	1-945	1	PC	SCHENKELFEDER	YOKE SPRING	MUELLE CON PATAS	RESSORT BRANCHES
24	2085386	1-945	2	PC	BLECH	METAL PLATE	CHAPA	TÔLE
25	2136712	1-945	2	PC	SICHERUNGSMUTTER	SAFETY NUT	TUERCA DE SEGURIDAD	CONTRE-ÉCROU
30	212067	1-945	2	PC	SECHSKANTSCHRAUBE	HEXAGON SCREW	TORNILLO HEXAGONAL	VIS HEXAGONALE
31	381543	1-945	2	PC	SCHEIBE	WASHER	ARANDELA	RONDELLE
32	215996	1-945	4	PC	SECHSKANTMUTTER	HEXAGONAL NUT	TUERCA HEXAGONAL	ECROU HEXAGONAL

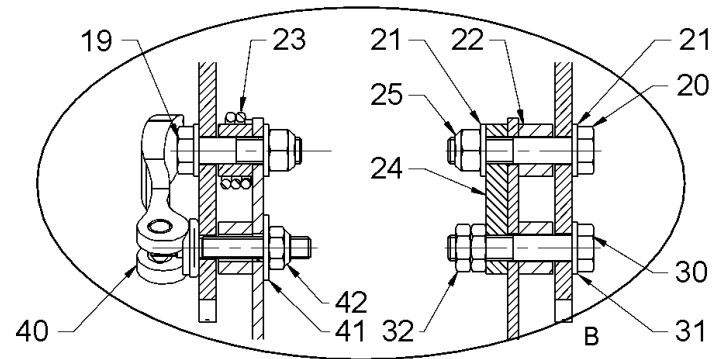
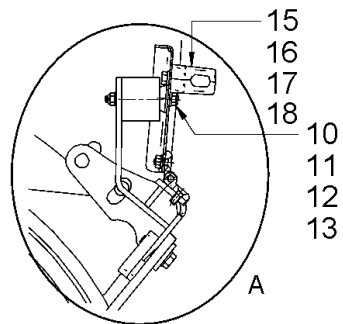
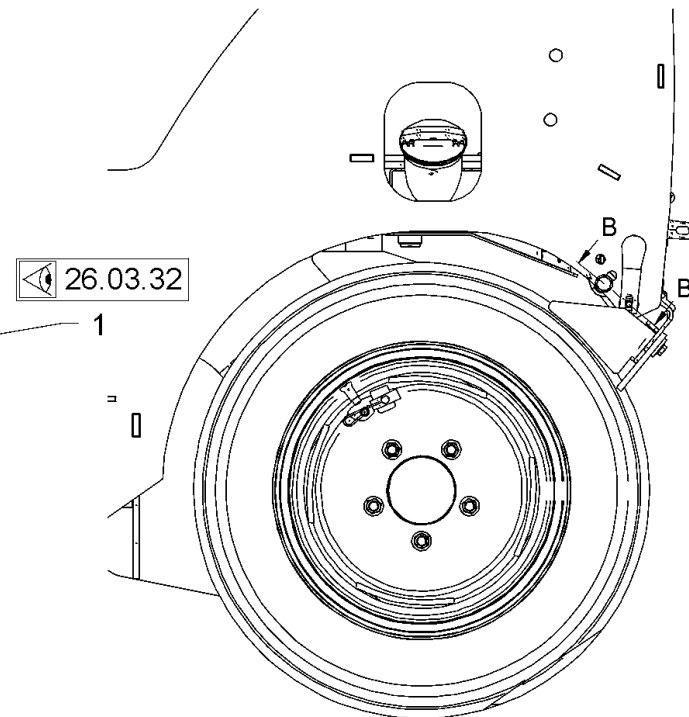
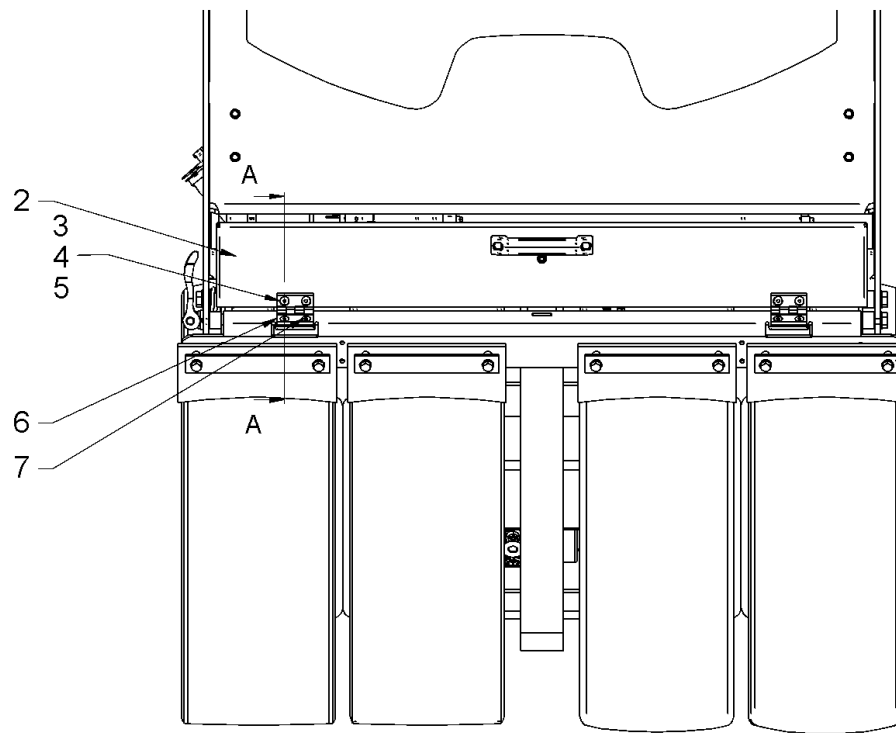
Baureihe: Series: Código der serie: Code de série:	H200	Gruppe: Assembly: Grupo: Groupe:	26.03.31 / 00 2090721	Benennung: Designation: Denominación: Dénomination:	ABSTREIFER (REIFEN) HD 10VT SCRAPER (TIRES) HD 10VT RASCADOR (NEUMÁTICOS) HD 10VT RACLEUR (PNEUS) HD 10VT	17/03/2020 Seite 379	
-------------------------------------------------------------	------	-------------------------------------------	--------------------------	--------------------------------------------------------------	------------------------------------------------------------------------------------------------------------------------------------------------	-------------------------	---------------------------------------------------------------------------------------



<p>Baureihe: H200 Series: H200 Código der serie: H200 Code de série: H200</p>	<p>Gruppe: 26.03.31 / 01 Assembly: 26.03.31 / 01 Grupo: 2236563 Groupe: 2236563</p>	<p>Benennung: ABSTREIFER (REIFEN) HD 10VT Designation: SCRAPER (TIRES) HD 10VT Denominación: RASCADOR (NEUMÁTICOS) HD 10VT Dénomination: RACLEUR (PNEUS) HD 10VT</p>	<p>17/03/2020 Seite 380</p>	
----------------------------------------------------------------------------------------------------------------------	----------------------------------------------------------------------------------------------------------------------------	-----------------------------------------------------------------------------------------------------------------------------------------------------------------------------------------------------------------------------------------	------------------------------------------	---------------------------------------------------------------------------------------

Position Item Posición Position	Teile-Nr. Part No. Referencia Référence	Gültig für Valid for Válido para Valable	Menge Quantity Cantidad Quantité	Einheit Unit Unidad Unité	Benennung	Designation	Denominación	Dénomination
1	2189450	946-2878	1	PC	ABSTREIFER KOMPL.	SCRAPER COMPL.	RASCADOR COMPL.	RACLEUR COMPL.
2	2184095	946-2878	1	PC	DECKEL	LID	TAPA	COUVERCLE
3	240885	946-2878	4	PC	SENKSCRAUBE	COUNTERSUNK SCREW	TORNILLO AVELLANADO	VIS NOYÉE
4	2175169	946-2878	4	PC	SICHERUNGSSCHEIBE	LOCKING WASHER	DISCO DE SEGURIDAD	RONDELLE D'ARRÊT
5	2127017	946-2878	4	PC	SECHSKANTMUTTER	HEXAGONAL NUT	TUERCA HEXAGONAL	ECROU HEXAGONAL
6	1289306	946-2878	2	PC	SCHARNIER	HINGE	CHARNELA	CHARNIÈRE
7	2160190	946-2878	4	PC	SENKSCRAUBE	COUNTERSUNK SCREW	TORNILLO AVELLANADO	VIS NOYÉE
10	2085622	946-2878	1	PC	GUMMIFORMTEIL	RUBBER PIECE	PIEZA DE CAUCHO	PIÈCE EN CAOUTCHOUC
11	213780	946-2878	1	PC	SECHSKANTSCHRAUBE	HEXAGON SCREW	TORNILLO HEXAGONAL	VIS HEXAGONALE
12	2175169	946-2878	1	PC	SICHERUNGSSCHEIBE	LOCKING WASHER	DISCO DE SEGURIDAD	RONDELLE D'ARRÊT
13	2127017	946-2878	1	PC	SECHSKANTMUTTER	HEXAGONAL NUT	TUERCA HEXAGONAL	ECROU HEXAGONAL
15	2164804	946-2878	1	PC	GRIFF	HANDLE	MANECILLA	POIGNÉE
16	213667	946-2878	2	PC	SECHSKANTSCHRAUBE	HEXAGON SCREW	TORNILLO HEXAGONAL	VIS HEXAGONALE
17	2175169	946-2878	2	PC	SICHERUNGSSCHEIBE	LOCKING WASHER	DISCO DE SEGURIDAD	RONDELLE D'ARRÊT
18	2127017	946-2878	2	PC	SECHSKANTMUTTER	HEXAGONAL NUT	TUERCA HEXAGONAL	ECROU HEXAGONAL
19	1210122	946-2878	1	PC	SECHSKANTSCHRAUBE	HEXAGON SCREW	TORNILLO HEXAGONAL	VIS HEXAGONALE
20	212067	946-2878	1	PC	SECHSKANTSCHRAUBE	HEXAGON SCREW	TORNILLO HEXAGONAL	VIS HEXAGONALE
21	2175175	946-2878	4	PC	SICHERUNGSSCHEIBE	LOCKING WASHER	DISCO DE SEGURIDAD	RONDELLE D'ARRÊT
22	1428675	946-2878	4	PC	BUCHSE	BUSHING	CASQUILLO	DOUILLE
23	436674	946-2878	1	PC	SCHENKELFEDER	YOKE SPRING	MUELLE CON PATAS	RESSORT BRANCHES
24	2085386	946-2878	1	PC	BLECH	METAL PLATE	CHAPA	TÔLE
25	2136712	946-2878	2	PC	SICHERUNGSMUTTER	SAFETY NUT	TUERCA DE SEGURIDAD	CONTRE-ÉCROU
30	212067	946-2878	1	PC	SECHSKANTSCHRAUBE	HEXAGON SCREW	TORNILLO HEXAGONAL	VIS HEXAGONALE
31	381543	946-2878	1	PC	SCHEIBE	WASHER	ARANDELA	RONDELLE
32	215996	946-2878	2	PC	SECHSKANTMUTTER	HEXAGONAL NUT	TUERCA HEXAGONAL	ECROU HEXAGONAL
40	2057936	946-2878	1	PC	HEBEL	LEVER	PALANCA	LEVIER
41	339172	946-2878	1	PC	SCHEIBE	WASHER	ARANDELA	RONDELLE
42	388220	946-2878	1	PC	SICHERUNGSMUTTER	SAFETY NUT	TUERCA DE SEGURIDAD	CONTRE-ÉCROU

Baureihe: Series: Código der serie: Code de série:	H200	Gruppe: Assembly: Grupo: Groupe:	26.03.31 / 01 2236563	Benennung: Designation: Denominación: Dénomination:	ABSTREIFER (REIFEN) HD 10VT SCRAPER (TIRES) HD 10VT RASCADOR (NEUMÁTICOS) HD 10VT RACLEUR (PNEUS) HD 10VT	17/03/2020 Seite 381	
-------------------------------------------------------------	------	-------------------------------------------	--------------------------	--------------------------------------------------------------	------------------------------------------------------------------------------------------------------------------------------------------------	---------------------------------------	---------------------------------------------------------------------------------------

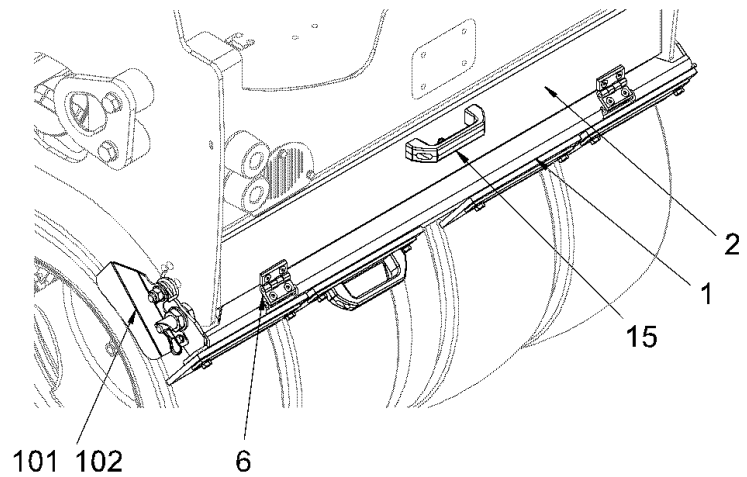
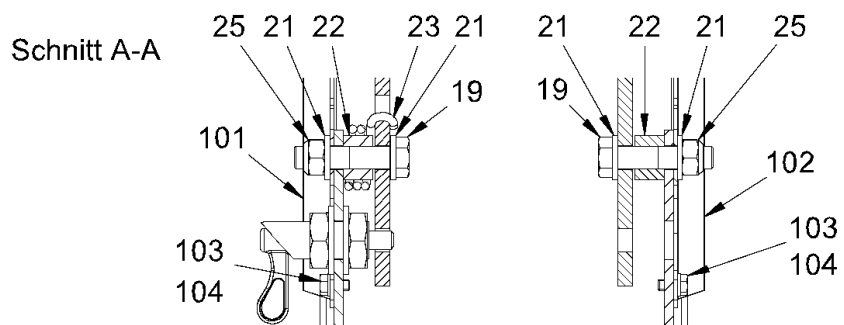
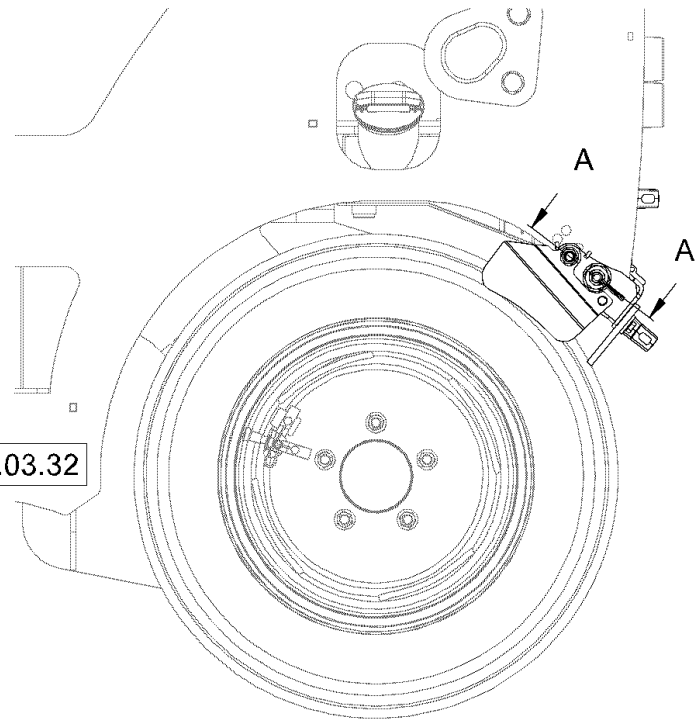
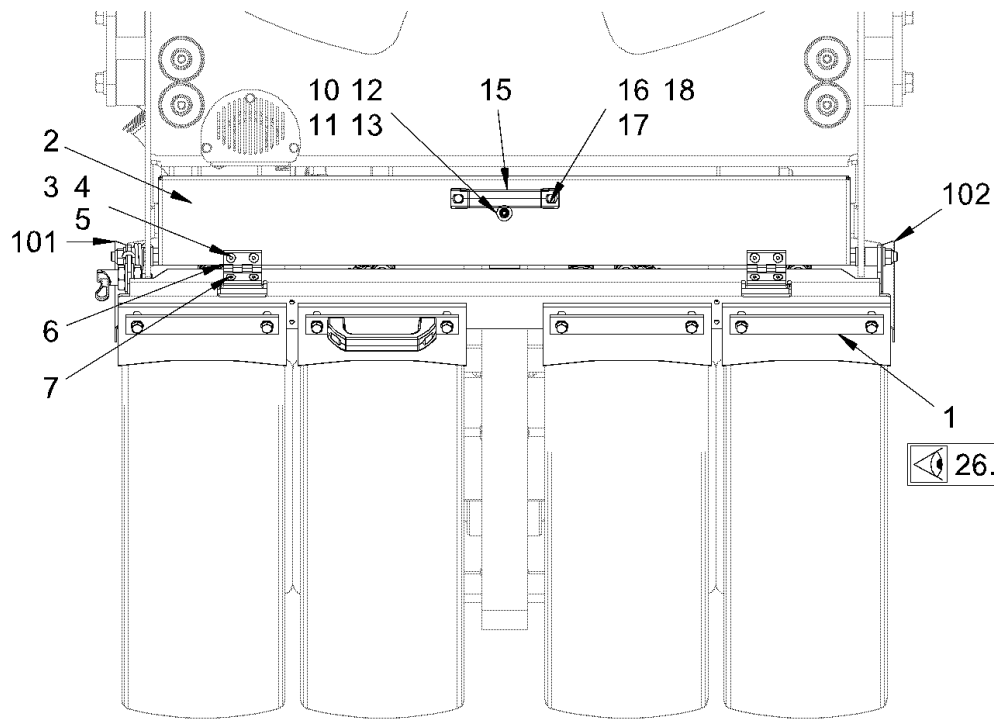

<p>Baureihe: H200 Series: H200 Código der serie: H200 Code de série: H200</p>	<p>Gruppe: 26.03.31 / 02 Assembly: 26.03.31 / 02 Grupo: 2323398 Groupe: 2323398</p>	<p>Benennung: ABSTREIFER (REIFEN) HD 10VT Designation: SCRAPER (TIRES) HD 10VT Denominación: RASCADOR (NEUMÁTICOS) HD 10VT Dénomination: RACLEUR (PNEUS) HD 10VT</p>	<p>17/03/2020 Seite 382</p>	
----------------------------------------------------------------------------------------------------------------------	----------------------------------------------------------------------------------------------------------------------------	-----------------------------------------------------------------------------------------------------------------------------------------------------------------------------------------------------------------------------------------	------------------------------------------	---------------------------------------------------------------------------------------

Position Item Posición Position	Teile-Nr. Part No. Referencia Référence	Gültig für Valid for Válido para Valable	Menge Quantity Cantidad Quantité	Einheit Unit Unidad Unité	Benennung	Designation	Denominación	Dénomination
1	2280570	2879-9999	1	PC	ABSTREIFER KOMPL.	SCRAPER COMPL.	RASCADOR COMPL.	RACLEUR COMPL.
2	2184095	2879-9999	1	PC	DECKEL	LID	TAPA	COUVERCLE
3	240885	2879-9999	4	PC	SENKSCRAUBE	COUNTERSUNK SCREW	TORNILLO AVELLANADO	VIS NOYÉE
4	2175169	2879-9999	4	PC	SICHERUNGSSCHEIBE	LOCKING WASHER	DISCO DE SEGURIDAD	RONDELLE D'ARRÊT
5	2127017	2879-9999	4	PC	SECHSKANTMUTTER	HEXAGONAL NUT	TUERCA HEXAGONAL	ECROU HEXAGONAL
6	1289306	2879-9999	2	PC	SCHARNIER	HINGE	CHARNELA	CHARNIÈRE
7	2160190	2879-9999	4	PC	SENKSCRAUBE	COUNTERSUNK SCREW	TORNILLO AVELLANADO	VIS NOYÉE
10	2085622	2879-9999	1	PC	GUMMIFORMTEIL	RUBBER PIECE	PIEZA DE CAUCHO	PIÈCE EN CAOUTCHOUC
11	213780	2879-9999	1	PC	SECHSKANTSCHRAUBE	HEXAGON SCREW	TORNILLO HEXAGONAL	VIS HEXAGONALE
12	2175169	2879-9999	1	PC	SICHERUNGSSCHEIBE	LOCKING WASHER	DISCO DE SEGURIDAD	RONDELLE D'ARRÊT
13	2127017	2879-9999	1	PC	SECHSKANTMUTTER	HEXAGONAL NUT	TUERCA HEXAGONAL	ECROU HEXAGONAL
15	2164804	2879-9999	1	PC	GRIFF	HANDLE	MANECILLA	POIGNÉE
16	213667	2879-9999	2	PC	SECHSKANTSCHRAUBE	HEXAGON SCREW	TORNILLO HEXAGONAL	VIS HEXAGONALE
17	2175169	2879-9999	2	PC	SICHERUNGSSCHEIBE	LOCKING WASHER	DISCO DE SEGURIDAD	RONDELLE D'ARRÊT
18	2127017	2879-9999	2	PC	SECHSKANTMUTTER	HEXAGONAL NUT	TUERCA HEXAGONAL	ECROU HEXAGONAL
19	2538280	2879-9999	2	PC	SECHSKANTSCHRAUBE	HEXAGON SCREW	TORNILLO HEXAGONAL	VIS HEXAGONALE
21	381543	2879-9999	4	PC	SCHEIBE	WASHER	ARANDELA	RONDELLE
22	1428675	2879-9999	2	PC	BUCHSE	BUSHING	CASQUILLO	DOUILLE
23	436682	2879-9999	1	PC	SCHENKELFEDER	YOKE SPRING	MUELLE CON PATAS	RESSORT BRANCHES
25	2136712	2879-9999	2	PC	SICHERUNGSMUTTER	SAFETY NUT	TUERCA DE SEGURIDAD	CONTRE-ÉCROU
101	2280542	2879-9999	1	PC	SPRITZWASSERSCHUTZ	SPLASH PROTECTION	PROTECCIÓN CONTRA AGUA ROCIADA	PROTECTION CONTRE PROJECTIONS
102	2280538	2879-9999	1	PC	SPRITZWASSERSCHUTZ	SPLASH PROTECTION	PROTECCIÓN CONTRA AGUA ROCIADA	PROTECTION CONTRE PROJECTIONS
103	2128330	2879-9999	2	PC	SECHSKANTSCHRAUBE	HEXAGON SCREW	TORNILLO HEXAGONAL	VIS HEXAGONALE
104	2175169	2879-9999	2	PC	SICHERUNGSSCHEIBE	LOCKING WASHER	DISCO DE SEGURIDAD	RONDELLE D'ARRÊT

Baureihe: Series: Código der serie: Code de série:	H200	Gruppe: Assembly: Grupo: Groupe:	26.03.31 / 02 2323398	Benennung: Designation: Denominación: Dénomination:	ABSTREIFER (REIFEN) HD 10VT SCRAPER (TIRES) HD 10VT RASCADOR (NEUMÁTICOS) HD 10VT RACLEUR (PNEUS) HD 10VT	17/03/2020 Seite 383	
-------------------------------------------------------------	------	-------------------------------------------	--------------------------	--------------------------------------------------------------	------------------------------------------------------------------------------------------------------------------------------------------------	-------------------------	---------------------------------------------------------------------------------------

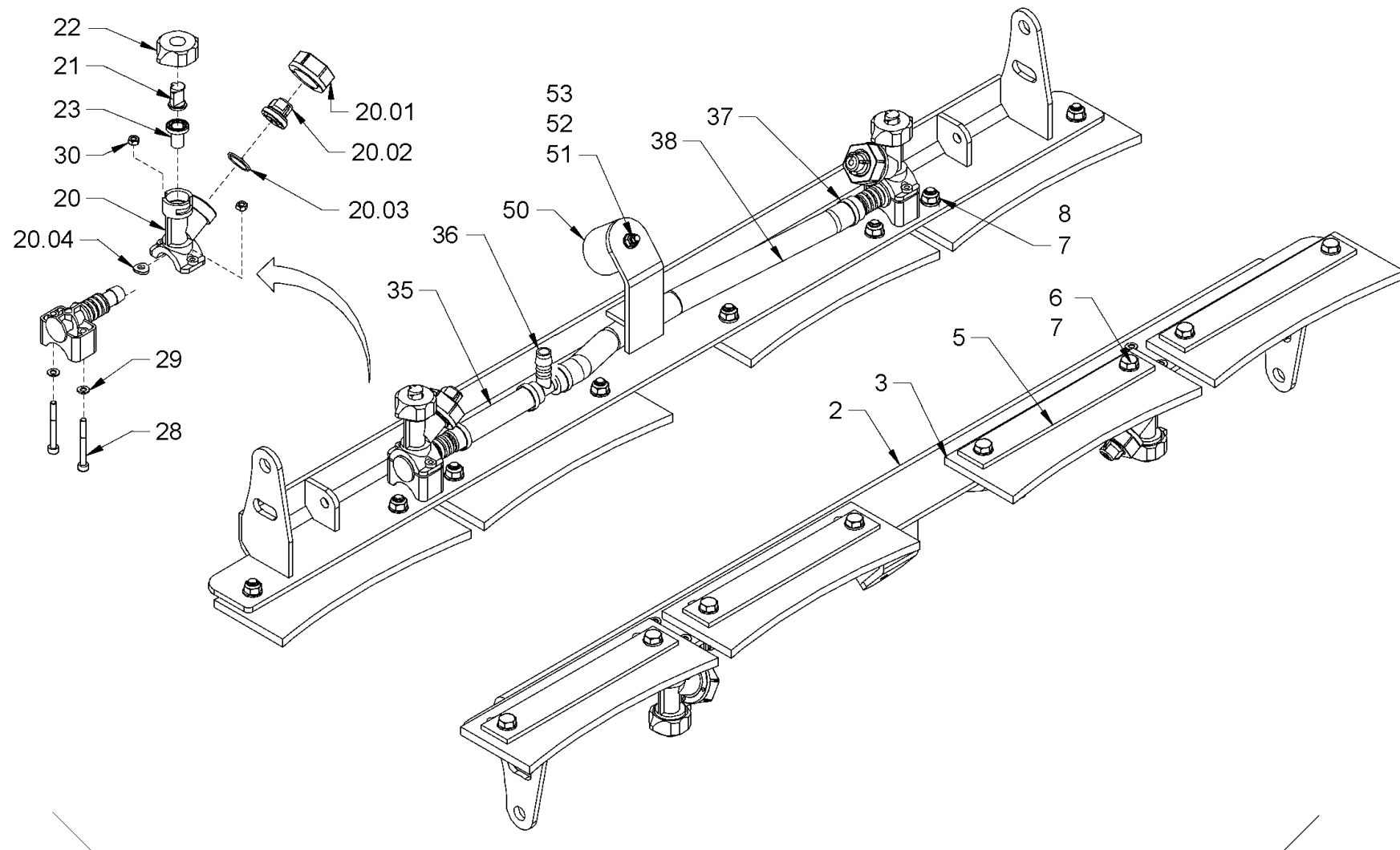

100

<p>Baureihe: Series: H200 Código der serie: Code de série:</p>	<p>Gruppe: Assembly: 26.03.32 / 00 Grupo: 2090722 Groupe:</p>	<p>Benennung: ABSTREIFER (REIFEN) HD 10VT Designation: SCRAPER (TIRES) HD 10VT Denominación: RASCADOR (NEUMÁTICOS) HD 10VT Dénomination: RACLEUR (PNEUS) HD 10VT</p>	<p>17/03/2020 Seite 384</p>	
----------------------------------------------------------------------------	---------------------------------------------------------------------------	--------------------------------------------------------------------------------------------------------------------------------------------------------------------------------------------------------------	---------------------------------	---------------------------------------------------------------------------------------

Position Item Posición Position	Teile-Nr. Part No. Referencia Référence	Gültig für Valid for Válido para Valable	Menge Quantity Cantidad Quantité	Einheit Unit Unidad Unité	Benennung	Designation	Denominación	Dénomination
2	2085348	1-945	1	PC	HALTER	HOLDER	SOPORTE	SUPPORT
3	2085393	1-945	4	PC	ABSTREIFER	SCRAPER	RASCADOR	RACLEUR
5	444863	1-945	4	PC	FLACHSTAHL	FLAT STEEL	ACERO PLANO	ACIER PLAT
6	213845	1-945	8	PC	SECHSKANTSCHRAUBE	HEXAGON SCREW	TORNILLO HEXAGONAL	VIS HEXAGONALE
7	2175172	1-945	16	PC	SICHERUNGSSCHEIBE	LOCKING WASHER	DISCO DE SEGURIDAD	RONDELLE D'ARRÊT
8	216445	1-945	8	PC	SECHSKANTMUTTER	HEXAGONAL NUT	TUERCA HEXAGONAL	ECROU HEXAGONAL
20	2035958	1-945	2	PC	DÜSENHALTER KOMPL.	NOZZLE HOLDER COMPL.	SOPORTE DE TOBERA COMPL.	PORTE-INJECTEUR COMPL.
20.01	1236059	1-945	1	PC	ÜBERWURFMUTTER	UNION NUT	TUERCA ROSCADA	ECROU-RACCORD
20.02	1297198	1-945	1	PC	MEMBRANHALTER	MEMBRANE HOLDER	SOPORTE DE MEMBRANA	PORTE-MEMBRANE
20.03	2048137	1-945	1	PC	MEMBRAN REIFEN	MEMBRANE TYRE	MEMBRANAS NEUMÁTICO	MEMBRANE PNEU
20.04	2025909	1-945	1	PC	DICHTRING	SEALING RING	ANILLO DE JUNTA	BAGUE À LÈVRES
21	1232762	1-945	2	PC	ZUNGENDÜSE	SPRINKLER NOZZLE	ATOMIZADOR	ATOMISEUR
22	1212273	1-945	2	PC	MUTTER	NUT	TUERCA	ECROU
23	1212281	1-945	2	PC	SIEBFILTER	FILTERING SCREEN	TAMIZ FILTRANTE	FILTRE-TAMIS
28	2056415	1-945	4	PC	ZYLINDERSCHRAUBE	CHEESE-HEAD SCREW	TORNILLO CILÍNDRICO	VIS À TÊTE CYLINDRIQUE
29	216569	1-945	4	PC	SCHEIBE	WASHER	ARANDELA	RONDELLE
30	1270648	1-945	4	PC	SECHSKANTMUTTER	HEXAGONAL NUT	TUERCA HEXAGONAL	ECROU HEXAGONAL
35	607441	1-945	0,10	M	SCHLAUCH	HOSE	MANGUERA	TUYAU FLEXIBLES
36	2057717	1-945	1	PC	T-SCHLAUCHVERBINDUNGSSTUTZEN	T-HOSE CONNECTOR NOZZLE	CODO EN T DE UNIÓN MANGUERAS	PIÈCE EN T
37	233102	1-945	4	PC	SCHLAUCHSCHELLE	HOSE CLAMP	ABRAZADERA	COLLIER DE SERRAGE
38	607441	1-945	0,35	M	SCHLAUCH	HOSE	MANGUERA	TUYAU FLEXIBLES
50	2085621	1-945	1	PC	GUMMIPUFFER	RUBBER BUFFER	SILENTBLOC	SILENTBLOC
51	2024087	1-945	1	PC	LINSENSCHRAUBE	FILLISTER HEAD SCREW	TORNILLO ALOMADO PULIDO	VIS À TÊTE BOMBÉE
52	2175169	1-945	1	PC	SICHERUNGSSCHEIBE	LOCKING WASHER	DISCO DE SEGURIDAD	RONDELLE D'ARRÊT
53	216437	1-945	1	PC	SECHSKANTMUTTER	HEXAGONAL NUT	TUERCA HEXAGONAL	ECROU HEXAGONAL
100	2085484	1-945	1	PC	ABSTREIFER	SCRAPER	RASCADOR	RACLEUR

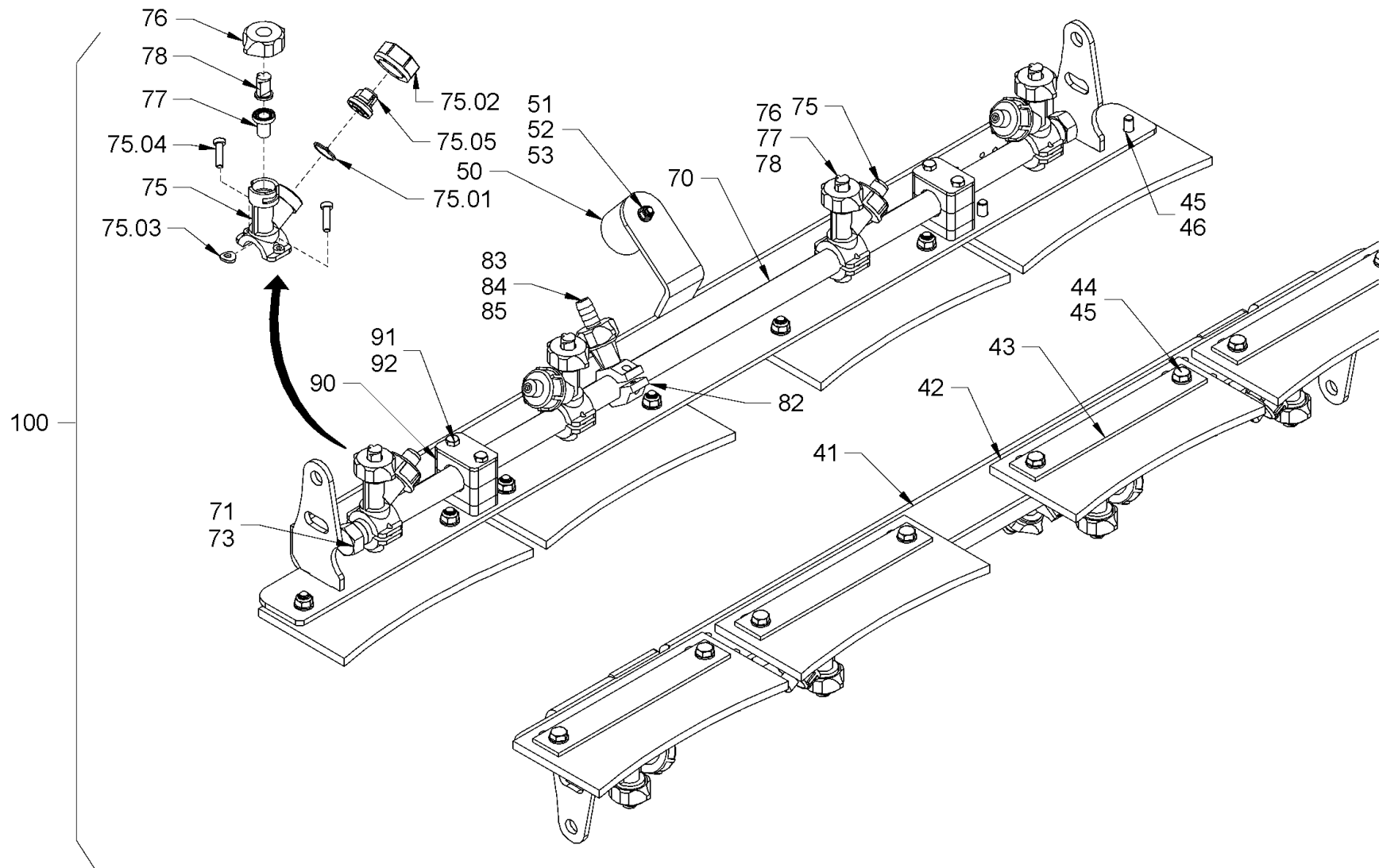

<p>Baureihe: H200 Series: H200 Código der serie: H200 Code de série: H200</p>	<p>Gruppe: 26.03.32 / 01 Assembly: 26.03.32 / 01 Grupo: 2236564 Groupe: 2236564</p>	<p>Benennung: ABSTREIFER (REIFEN) HD 10VT Designation: SCRAPER (TIRES) HD 10VT Denominación: RASCADOR (NEUMÁTICOS) HD 10VT Dénomination: RACLEUR (PNEUS) HD 10VT</p>	<p>17/03/2020 Seite 386</p>	
----------------------------------------------------------------------------------------------------------------------	----------------------------------------------------------------------------------------------------------------------------	-----------------------------------------------------------------------------------------------------------------------------------------------------------------------------------------------------------------------------------------	------------------------------------------	---------------------------------------------------------------------------------------

Position Item Posición Position	Teile-Nr. Part No. Referencia Référence	Gültig für Valid for Válido para Valable	Menge Quantity Cantidad Quantité	Einheit Unit Unidad Unité	Benennung	Designation	Denominación	Dénomination
41	2184090	946-2878	1	PC	HALTER	HOLDER	SOPORTE	SUPPORT
42	2091348	946-2878	4	PC	ABSTREIFER	SCRAPER	RASCADOR	RACLEUR
43	444863	946-2878	4	PC	FLACHSTAHL	FLAT STEEL	ACERO PLANO	ACIER PLAT
44	339180	946-2878	8	PC	SECHSKANTSCHRAUBE	HEXAGON SCREW	TORNILLO HEXAGONAL	VIS HEXAGONALE
45	2175172	946-2878	16	PC	SICHERUNGSSCHEIBE	LOCKING WASHER	DISCO DE SEGURIDAD	RONDELLE D'ARRÊT
46	2127020	946-2878	8	PC	SECHSKANTMUTTER	HEXAGONAL NUT	TUERCA HEXAGONAL	ECROU HEXAGONAL
50	2085621	946-2878	1	PC	GUMMIPUFFER	RUBBER BUFFER	SILENTBLOC	SILENTBLOC
51	2024087	946-2878	1	PC	LINSENSCHRAUBE	FILLISTER HEAD SCREW	TORNILLO ALOMADO PULIDO	VIS À TÊTE BOMBÉE
52	2175169	946-2878	1	PC	SICHERUNGSSCHEIBE	LOCKING WASHER	DISCO DE SEGURIDAD	RONDELLE D'ARRÊT
53	2127017	946-2878	1	PC	SECHSKANTMUTTER	HEXAGONAL NUT	TUERCA HEXAGONAL	ECROU HEXAGONAL
70	2099564	946-2878	1	PC	SPRÜHROHR	SPRINKLER PIPE	TUBO DE ASPERSIÓN	TUBE D'ARROSAGE
71	1225995	946-2878	2	PC	DICHTRING	SEALING RING	ANILLO DE JUNTA	BAGUE À LÈVRES
73	1226002	946-2878	2	PC	KAPPE	CAP	CAPERUZA	CAPUCHON
75	1232770	946-2878	4	PC	DÜSENHALTER	NOZZLE HOLDER	SOPORTE DE TOBERA	PORTE-INJECTEUR
75.01	1236040	946-2878	1	PC	MEMBRAN	MEMBRANE	MEMBRANAS	MEMBRANE
75.02	1236059	946-2878	1	PC	ÜBERWURFMUTTER	UNION NUT	TUERCA ROSCADA	ECROU-RACCORD
75.03	1202820	946-2878	1	PC	O-RING	O-RING SEAL	ANILLO TOROÏDAL	JOINT TORIQUE
75.04	1272810	946-2878	2	PC	BLECHSCHRAUBE	SHEET METAL SCREW	TORNILLO DE CHAPA	VIS À TÔLE
75.05	1297198	946-2878	1	PC	MEMBRANHALTER	MEMBRANE HOLDER	SOPORTE DE MEMBRANA	PORTE-MEMBRANE
76	1212273	946-2878	4	PC	MUTTER	NUT	TUERCA	ECROU
77	1212281	946-2878	4	PC	SIEBFILTER	FILTERING SCREEN	TAMIZ FILTRANTE	FILTRE-TAMIS
78	1232762	946-2878	4	PC	ZUNGENDÜSE	SPRINKLER NOZZLE	ATOMIZADOR	ATOMISEUR
82	1212265	946-2878	1	PC	ROHRSCHELLE	PIPE CLIP	ABRAZADERA	COLLIER DE SERRAGE
83	1212273	946-2878	1	PC	MUTTER	NUT	TUERCA	ECROU
84	1212281	946-2878	1	PC	SIEBFILTER	FILTERING SCREEN	TAMIZ FILTRANTE	FILTRE-TAMIS
85	1246879	946-2878	1	PC	SCHLAUCHTÜLLE	HOSE NOZZLE	BOQUILLA DE LA MANGUERA	EMBOUT À OLIVE
90	314226	946-2878	4	PC	SCELLENHÄLFTE	HALF-CLIP	MEDIA ABRAZADERA	DEMI-COLLIER
91	314021	946-2878	2	PC	DECKPLATTE	TOP COVER	PLACA DE RECUBRIMIENTO	PLAQUE DE RECOUVREMENT
92	314099	946-2878	4	PC	SECHSKANTSCHRAUBE	HEXAGON SCREW	TORNILLO HEXAGONAL	VIS HEXAGONALE
100	2189450	946-2878	1	PC	ABSTREIFER KOMPL.	SCRAPER COMPL.	RASCADOR COMPL.	RACLEUR COMPL.

Baureihe: Series: Código der serie: Code de série:	H200	Gruppe: Assembly: Grupo: Groupe:	26.03.32 / 01 2236564	Benennung: Designation: Denominación: Dénomination:	ABSTREIFER (REIFEN) HD 10VT SCRAPER (TIRES) HD 10VT RASCADOR (NEUMÁTICOS) HD 10VT RACLEUR (PNEUS) HD 10VT	17/03/2020 Seite 387	
-------------------------------------------------------------	------	-------------------------------------------	--------------------------	--------------------------------------------------------------	------------------------------------------------------------------------------------------------------------------------------------------------	---------------------------------------	---------------------------------------------------------------------------------------

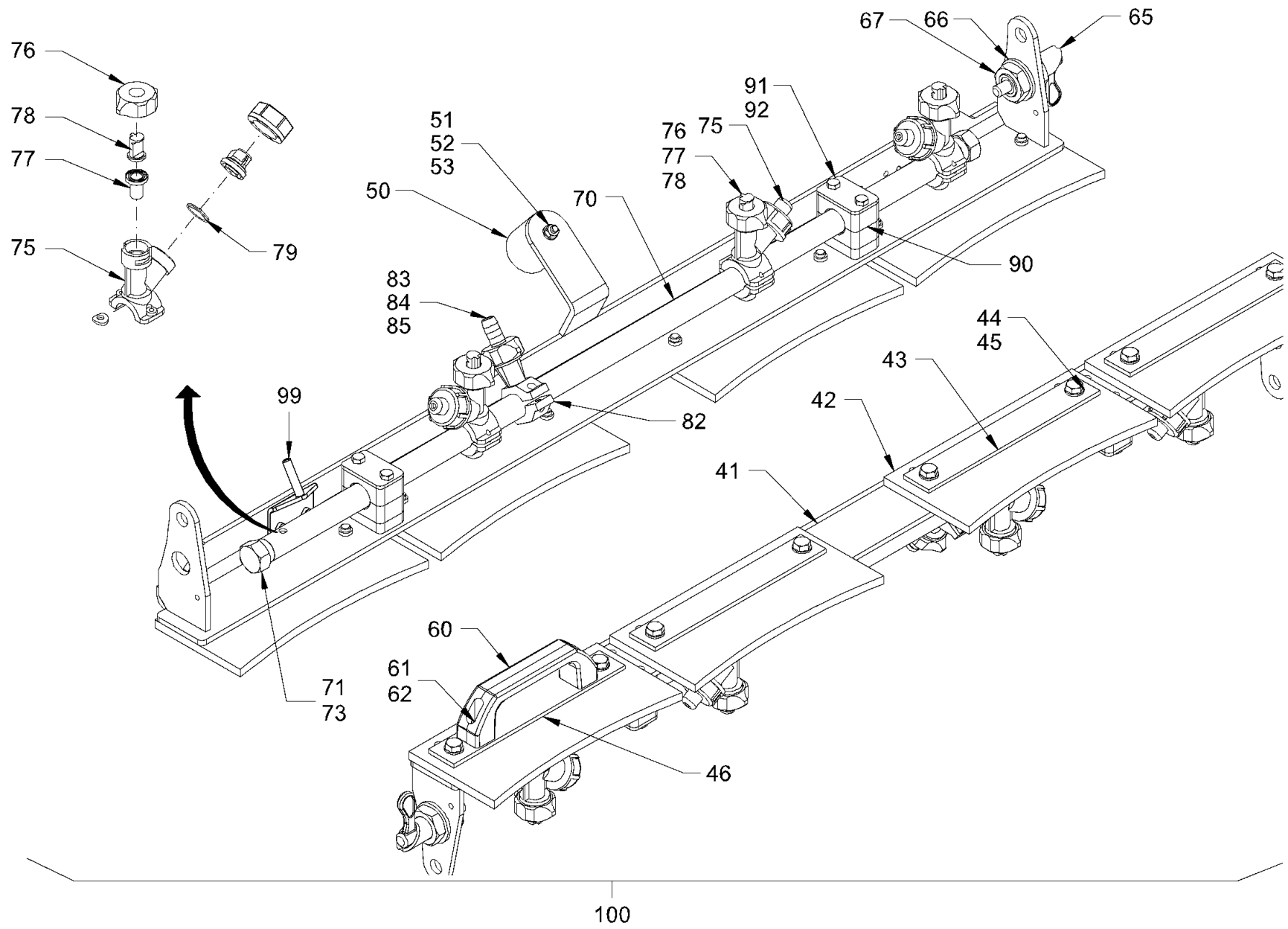

Baureihe: H200
 Series:
 Código der serie:
 Code de série:

Gruppe: 26.03.32 / 02
 Assembly:
 Grupo: 2323439
 Groupe:

Benennung: **ABSTREIFER (REIFEN) HD 10VT**
 Designation: **SCRAPER (TIRES) HD 10VT**
 Denominación: **RASCADOR (NEUMÁTICOS) HD 10VT**
 Dénomination: **RACLEUR (PNEUS) HD 10VT**

17/03/2020
 Seite 388



Position Item Posición Position	Teile-Nr. Part No. Referencia Référence	Gültig für Valid for Válido para Valable	Menge Quantity Cantidad Quantité	Einheit Unit Unidad Unité	Benennung	Designation	Denominación	Dénomination
41	2280518	2879-9999	1	PC	HALTER	HOLDER	SOPORTE	SUPPORT
42	2091348	2879-9999	4	PC	ABSTREIFER	SCRAPER	RASCADOR	RACLEUR
43	444863	2879-9999	3	PC	FLACHSTAHL	FLAT STEEL	ACERO PLANO	ACIER PLAT
44	213829	2879-9999	8	PC	SECHSKANTSCHRAUBE	HEXAGON SCREW	TORNILLO HEXAGONAL	VIS HEXAGONALE
45	2175172	2879-9999	8	PC	SICHERUNGSSCHEIBE	LOCKING WASHER	DISCO DE SEGURIDAD	RONDELLE D'ARRÊT
46	2280527	2879-9999	1	PC	BLECH	METAL PLATE	CHAPA	TÔLE
50	2085621	2879-9999	1	PC	GUMMIPUFFER	RUBBER BUFFER	SILENTBLOC	SILENTBLOC
51	2024087	2879-9999	1	PC	LINSENSCHRAUBE	FILLISTER HEAD SCREW	TORNILLO ALOMADO PULIDO	VIS À TÊTE BOMBÉE
52	2175169	2879-9999	1	PC	SICHERUNGSSCHEIBE	LOCKING WASHER	DISCO DE SEGURIDAD	RONDELLE D'ARRÊT
53	2127017	2879-9999	1	PC	SECHSKANTMUTTER	HEXAGONAL NUT	TUERCA HEXAGONAL	ECROU HEXAGONAL
60	2164804	2879-9999	1	PC	GRIFF	HANDLE	MANECILLA	POIGNÉE
61	214205	2879-9999	2	PC	SENKSCHRAUBE	COUNTERSUNK SCREW	TORNILLO AVELLANADO	VIS NOYÉE
62	2127017	2879-9999	2	PC	SECHSKANTMUTTER	HEXAGONAL NUT	TUERCA HEXAGONAL	ECROU HEXAGONAL
65	2280758	2879-9999	1	PC	FEDERRIEGEL	JACK LATCH	CERROJO DE RESORTE	VERROU À RESSORT
66	383120	2879-9999	2	PC	SCHEIBE	WASHER	ARANDELA	RONDELLE
67	2024978	2879-9999	2	PC	SECHSKANTMUTTER	HEXAGONAL NUT	TUERCA HEXAGONAL	ECROU HEXAGONAL
70	2099564	2879-9999	1	PC	SPRÜHROHR	SPRINKLER PIPE	TUBO DE ASPERSIÓN	TUBE D'ARROSAGE
71	1225995	2879-9999	2	PC	DICHTRING	SEALING RING	ANILLO DE JUNTA	BAGUE À LÈVRES
73	1226002	2879-9999	2	PC	KAPPE	CAP	CAPERUZA	CAPUCHON
75	1232770	2879-9999	4	PC	DÜSENHALTER	NOZZLE HOLDER	SOPORTE DE TOBERA	PORTE-INJECTEUR
76	1212273	2879-9999	4	PC	MUTTER	NUT	TUERCA	ECROU
77	1212281	2879-9999	4	PC	SIEBFILTER	FILTERING SCREEN	TAMIZ FILTRANTE	FILTRE-TAMIS
78	1232762	2879-9999	4	PC	ZUNGENDÜSE	SPRINKLER NOZZLE	ATOMIZADOR	ATOMISEUR
79	2048137	2879-9999	4	PC	MEMBRAN	MEMBRANE	MEMBRANAS	MEMBRANE
82	1212265	2879-9999	1	PC	ROHRSCHELLE	PIPE CLIP	ABRAZADERA	COLLIER DE SERRAGE
83	1212273	2879-9999	1	PC	MUTTER	NUT	TUERCA	ECROU
84	1212281	2879-9999	1	PC	SIEBFILTER	FILTERING SCREEN	TAMIZ FILTRANTE	FILTRE-TAMIS
85	1246879	2879-9999	1	PC	SCHLAUCHTÜLLE	HOSE NOZZLE	BOQUILLA DE LA MANGUERA	EMBOUT À OLIVE
90	314226	2879-9999	4	PC	SCELLENHÄLFTE	HALF-CLIP	MEDIA ABRAZADERA	DEMI-COLLIER
91	314021	2879-9999	2	PC	DECKPLATTE	TOP COVER	PLACA DE RECUBRIMIENTO	PLAQUE DE RECOUVREMENT
92	314099	2879-9999	4	PC	SECHSKANTSCHRAUBE	HEXAGON SCREW	TORNILLO HEXAGONAL	VIS HEXAGONALE
99	2541801	2879-9999	1	PC	HALTER	HOLDER	SOPORTE	SUPPORT
100	2280570	2879-9999	1	PC	ABSTREIFER KOMPL.	SCRAPER COMPL.	RASCADOR COMPL.	RACLEUR COMPL.

Baureihe: Series: Código der serie: Code de série:	H200	Gruppe: Assembly: Grupo: Groupe:	26.03.32 / 02 2323439	Benennung: Designation: Denominación: Dénomination:	ABSTREIFER (REIFEN) HD 10VT SCRAPER (TIRES) HD 10VT RASCADOR (NEUMÁTICOS) HD 10VT RACLEUR (PNEUS) HD 10VT	17/03/2020 Seite 389	
-------------------------------------------------------------	------	-------------------------------------------	--------------------------	--------------------------------------------------------------	------------------------------------------------------------------------------------------------------------------------------------------------	---------------------------------------	---------------------------------------------------------------------------------------

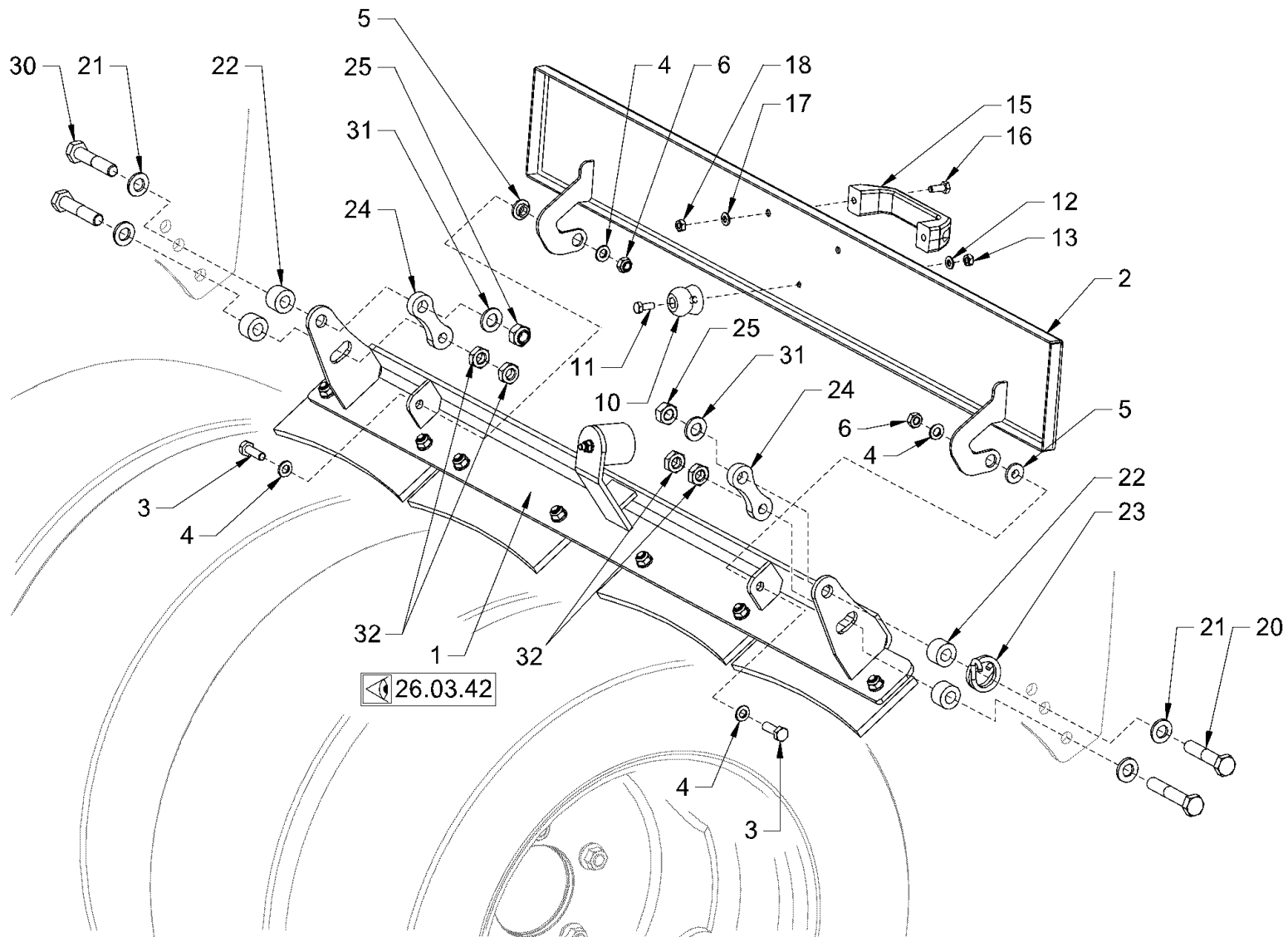

Baureihe: H200
 Series:
 Código der serie:
 Code de série:

Gruppe: 26.03.41 / 00
 Assembly:
 Grupo: 2090723
 Groupe:

Benennung: **ABSTREIFER (REIFEN) HD 12VT**
 Designation: **SCRAPER (TIRES) HD 12VT**
 Denominación: **RASCADOR (NEUMÁTICOS) HD 12VT**
 Dénomination: **RACLEUR (PNEUS) HD 12VT**

17/03/2020
 Seite 390



Position Item Posición Position	Teile-Nr. Part No. Referencia Référence	Gültig für Valid for Válido para Valable	Menge Quantity Cantidad Quantité	Einheit Unit Unidad Unité	Benennung	Designation	Denominación	Dénomination
1	2085488	1-945	1	PC	ABSTREIFER KOMPL.	SCRAPER COMPL.	RASCADOR COMPL.	RACLEUR COMPL.
2	2085381	1-945	1	PC	DECKEL	LID	TAPA	COUVERCLE
3	213799	1-945	2	PC	SECHSKANTSCHRAUBE	HEXAGON SCREW	TORNILLO HEXAGONAL	VIS HEXAGONALE
4	2175172	1-945	4	PC	SICHERUNGSSCHEIBE	LOCKING WASHER	DISCO DE SEGURIDAD	RONDELLE D'ARRÊT
5	488321	1-945	2	PC	BUCHSE	BUSHING	CASQUILLO	DOUILLE
6	1209302	1-945	2	PC	SICHERUNGSMUTTER	SAFETY NUT	TUERCA DE SEGURIDAD	CONTRE-ÉCROU
10	2085622	1-945	1	PC	GUMMIFORMTEIL	RUBBER PIECE	PIEZA DE CAUCHO	PIÈCE EN CAOUTCHOUC
11	213837	1-945	1	PC	SECHSKANTSCHRAUBE	HEXAGON SCREW	TORNILLO HEXAGONAL	VIS HEXAGONALE
12	2175169	1-945	1	PC	SICHERUNGSSCHEIBE	LOCKING WASHER	DISCO DE SEGURIDAD	RONDELLE D'ARRÊT
13	216437	1-945	1	PC	SECHSKANTMUTTER	HEXAGONAL NUT	TUERCA HEXAGONAL	ECROU HEXAGONAL
15	2164804	1-945	1	PC	GRIFF	HANDLE	MANECILLA	POIGNÉE
16	213667	1-945	2	PC	SECHSKANTSCHRAUBE	HEXAGON SCREW	TORNILLO HEXAGONAL	VIS HEXAGONALE
17	2175169	1-945	2	PC	SICHERUNGSSCHEIBE	LOCKING WASHER	DISCO DE SEGURIDAD	RONDELLE D'ARRÊT
18	216062	1-945	2	PC	SECHSKANTMUTTER	HEXAGONAL NUT	TUERCA HEXAGONAL	ECROU HEXAGONAL
20	212067	1-945	2	PC	SECHSKANTSCHRAUBE	HEXAGON SCREW	TORNILLO HEXAGONAL	VIS HEXAGONALE
21	2175175	1-945	4	PC	SICHERUNGSSCHEIBE	LOCKING WASHER	DISCO DE SEGURIDAD	RONDELLE D'ARRÊT
22	1428675	1-945	4	PC	BUCHSE	BUSHING	CASQUILLO	DOUILLE
23	436674	1-945	1	PC	SCHENKELFEDER	YOKE SPRING	MUELLE CON PATAS	RESSORT BRANCHES
24	2085386	1-945	2	PC	BLECH	METAL PLATE	CHAPA	TÔLE
25	2136712	1-945	2	PC	SICHERUNGSMUTTER	SAFETY NUT	TUERCA DE SEGURIDAD	CONTRE-ÉCROU
30	212067	1-945	2	PC	SECHSKANTSCHRAUBE	HEXAGON SCREW	TORNILLO HEXAGONAL	VIS HEXAGONALE
31	381543	1-945	2	PC	SCHEIBE	WASHER	ARANDELA	RONDELLE
32	215996	1-945	4	PC	SECHSKANTMUTTER	HEXAGONAL NUT	TUERCA HEXAGONAL	ECROU HEXAGONAL

Baureihe: Series: Código der serie: Code de série:	H200	Gruppe: Assembly: Grupo: Groupe:	26.03.41 / 00 2090723	Benennung: Designation: Denominación: Dénomination:	ABSTREIFER (REIFEN) HD 12VT SCRAPER (TIRES) HD 12VT RASCADOR (NEUMÁTICOS) HD 12VT RACLEUR (PNEUS) HD 12VT	17/03/2020 Seite 391	
-------------------------------------------------------------	------	-------------------------------------------	--------------------------	--------------------------------------------------------------	------------------------------------------------------------------------------------------------------------------------------------------------	-------------------------	---------------------------------------------------------------------------------------

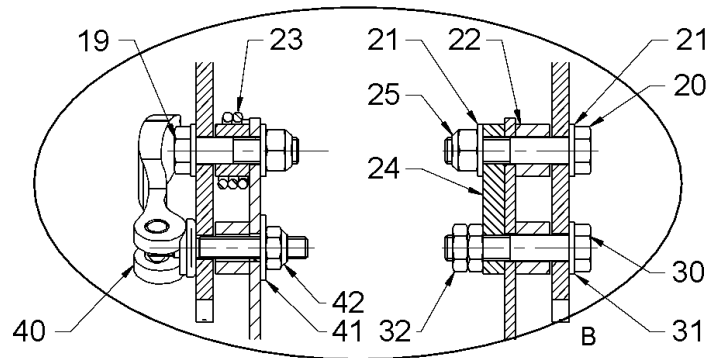
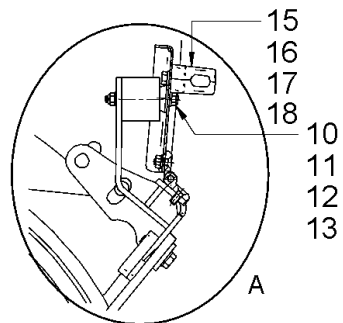
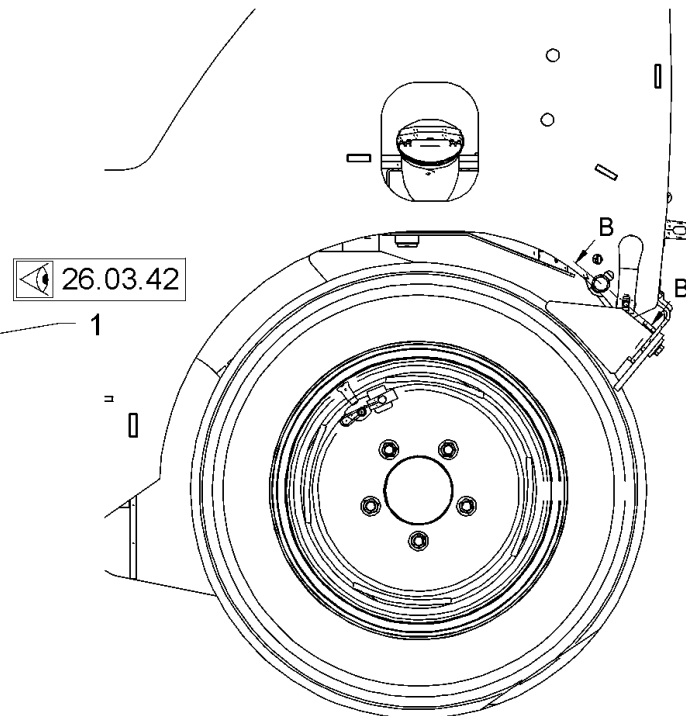
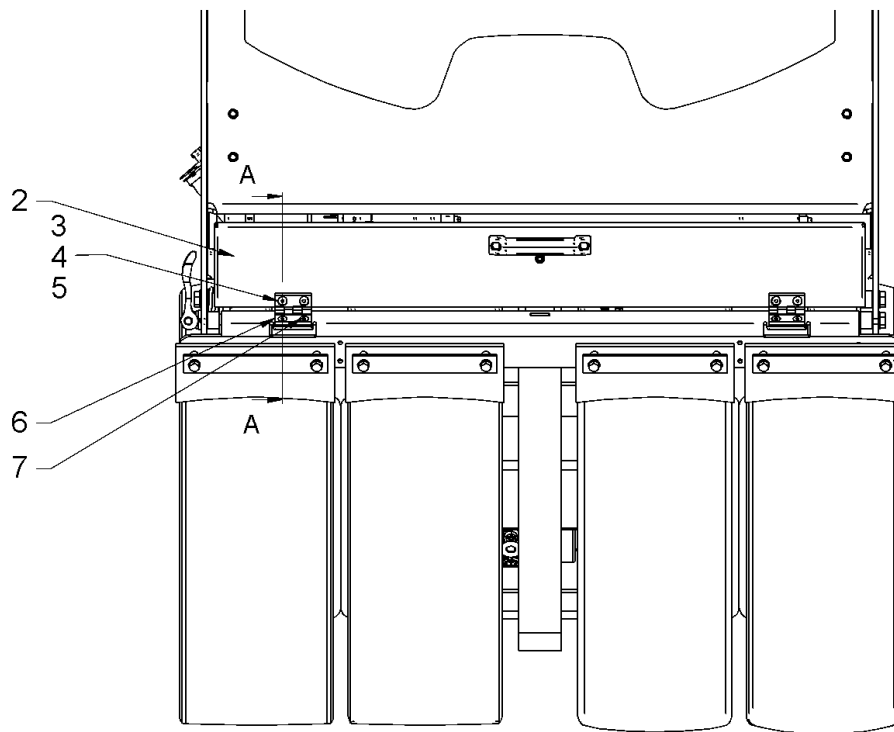

<p>Baureihe: H200 Series: H200 Código der serie: H200 Code de série: H200</p>	<p>Gruppe: 26.03.41 / 01 Assembly: 26.03.41 / 01 Grupo: 2236566 Groupe: 2236566</p>	<p>Benennung: ABSTREIFER (REIFEN) HD 12VT Designation: SCRAPER (TIRES) HD 12VT Denominación: RASCADOR (NEUMÁTICOS) HD 12VT Dénomination: RACLEUR (PNEUS) HD 12VT</p>	<p>17/03/2020 Seite 392</p>	
----------------------------------------------------------------------------------------------------------------------	----------------------------------------------------------------------------------------------------------------------------	-----------------------------------------------------------------------------------------------------------------------------------------------------------------------------------------------------------------------------------------	------------------------------------------	---------------------------------------------------------------------------------------

Position Item Posición Position	Teile-Nr. Part No. Referencia Référence	Gültig für Valid for Válido para Valable	Menge Quantity Cantidad Quantité	Einheit Unit Unidad Unité	Benennung	Designation	Denominación	Dénomination
1	2189450	946-2812	1	PC	ABSTREIFER KOMPL.	SCRAPER COMPL.	RASCADOR COMPL.	RACLEUR COMPL.
2	2184095	946-2812	1	PC	DECKEL	LID	TAPA	COUVERCLE
3	240885	946-2812	4	PC	SENKSCHRAUBE	COUNTERSUNK SCREW	TORNILLO AVELLANADO	VIS NOYÉE
4	2175169	946-2812	4	PC	SICHERUNGSSCHEIBE	LOCKING WASHER	DISCO DE SEGURIDAD	RONDELLE D'ARRÊT
5	2127017	946-2812	4	PC	SECHSKANTMUTTER	HEXAGONAL NUT	TUERCA HEXAGONAL	ECROU HEXAGONAL
6	1289306	946-2812	2	PC	SCHARNIER	HINGE	CHARNELA	CHARNIÈRE
7	2160190	946-2812	4	PC	SENKSCHRAUBE	COUNTERSUNK SCREW	TORNILLO AVELLANADO	VIS NOYÉE
10	2085622	946-2812	1	PC	GUMMIFORMTEIL	RUBBER PIECE	PIEZA DE CAUCHO	PIÈCE EN CAOUTCHOUC
11	213780	946-2812	1	PC	SECHSKANTSCHRAUBE	HEXAGON SCREW	TORNILLO HEXAGONAL	VIS HEXAGONALE
12	2175169	946-2812	1	PC	SICHERUNGSSCHEIBE	LOCKING WASHER	DISCO DE SEGURIDAD	RONDELLE D'ARRÊT
13	2127017	946-2812	1	PC	SECHSKANTMUTTER	HEXAGONAL NUT	TUERCA HEXAGONAL	ECROU HEXAGONAL
15	2164804	946-2812	1	PC	GRIFF	HANDLE	MANECILLA	POIGNÉE
16	213667	946-2812	2	PC	SECHSKANTSCHRAUBE	HEXAGON SCREW	TORNILLO HEXAGONAL	VIS HEXAGONALE
17	2175169	946-2812	2	PC	SICHERUNGSSCHEIBE	LOCKING WASHER	DISCO DE SEGURIDAD	RONDELLE D'ARRÊT
18	2127017	946-2812	2	PC	SECHSKANTMUTTER	HEXAGONAL NUT	TUERCA HEXAGONAL	ECROU HEXAGONAL
19	1210122	946-2812	1	PC	SECHSKANTSCHRAUBE	HEXAGON SCREW	TORNILLO HEXAGONAL	VIS HEXAGONALE
20	212067	946-2812	1	PC	SECHSKANTSCHRAUBE	HEXAGON SCREW	TORNILLO HEXAGONAL	VIS HEXAGONALE
21	2175175	946-2812	4	PC	SICHERUNGSSCHEIBE	LOCKING WASHER	DISCO DE SEGURIDAD	RONDELLE D'ARRÊT
22	1428675	946-2812	4	PC	BUCHSE	BUSHING	CASQUILLO	DOUILLE
23	436674	946-2812	1	PC	SCHENKELFEDER	YOKE SPRING	MUELLE CON PATAS	RESSORT BRANCHES
24	2085386	946-2812	1	PC	BLECH	METAL PLATE	CHAPA	TÔLE
25	2136712	946-2812	2	PC	SICHERUNGSMUTTER	SAFETY NUT	TUERCA DE SEGURIDAD	CONTRE-ÉCROU
30	212067	946-2812	1	PC	SECHSKANTSCHRAUBE	HEXAGON SCREW	TORNILLO HEXAGONAL	VIS HEXAGONALE
31	381543	946-2812	1	PC	SCHEIBE	WASHER	ARANDELA	RONDELLE
32	215996	946-2812	2	PC	SECHSKANTMUTTER	HEXAGONAL NUT	TUERCA HEXAGONAL	ECROU HEXAGONAL
40	2057936	946-2812	1	PC	HEBEL	LEVER	PALANCA	LEVIER
41	339172	946-2812	1	PC	SCHEIBE	WASHER	ARANDELA	RONDELLE
42	388220	946-2812	1	PC	SICHERUNGSMUTTER	SAFETY NUT	TUERCA DE SEGURIDAD	CONTRE-ÉCROU

Baureihe: Series: Código der serie: Code de série:	H200	Gruppe: Assembly: Grupo: Groupe:	26.03.41 / 01 2236566	Benennung: Designation: Denominación: Dénomination:	ABSTREIFER (REIFEN) HD 12VT SCRAPER (TIRES) HD 12VT RASCADOR (NEUMÁTICOS) HD 12VT RACLEUR (PNEUS) HD 12VT	17/03/2020 Seite 393	
-------------------------------------------------------------	------	-------------------------------------------	--------------------------	--------------------------------------------------------------	------------------------------------------------------------------------------------------------------------------------------------------------	-------------------------	---------------------------------------------------------------------------------------

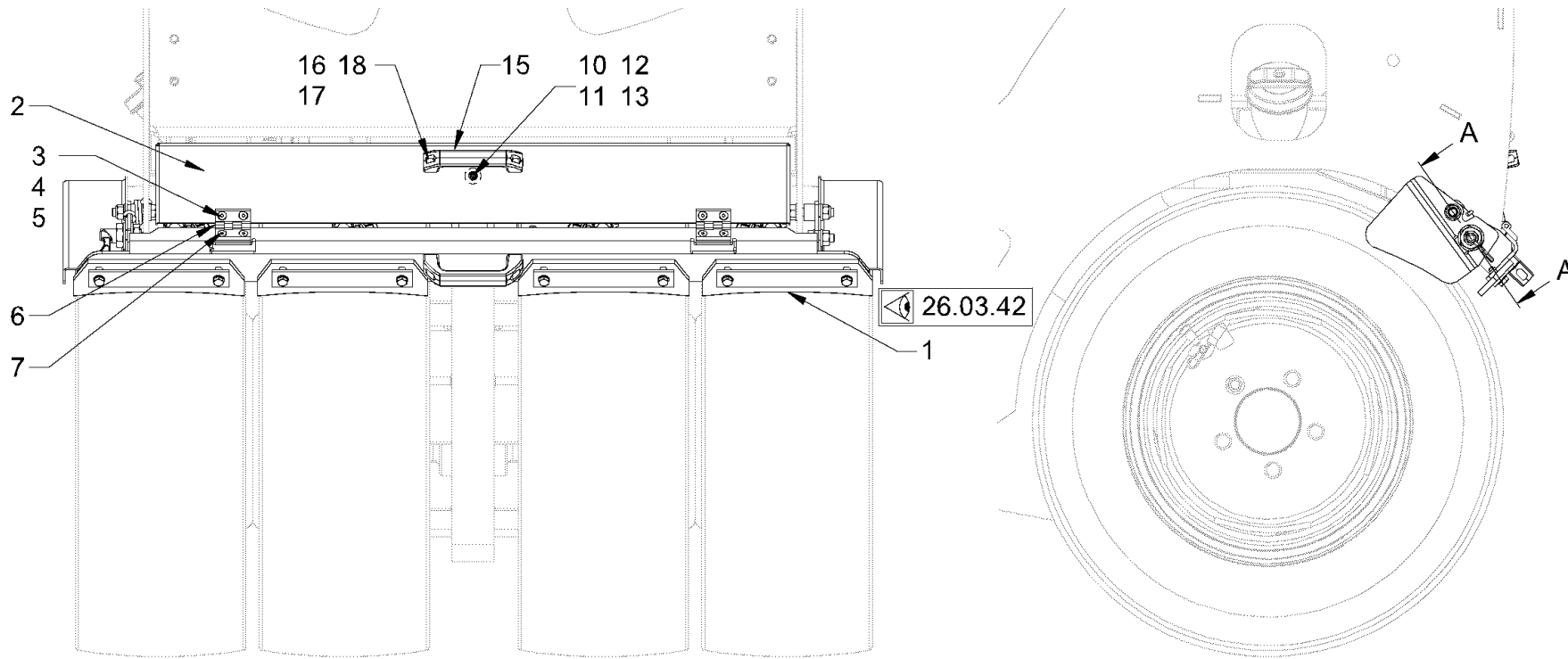

Schnitt A-A

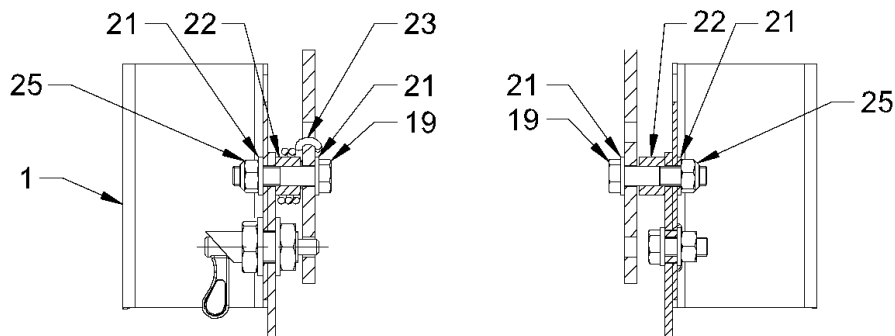

<p>Baureihe: H200 Series: H200 Código der serie: H200 Code de série: H200</p>	<p>Gruppe: 26.03.41 / 02 Assembly: 26.03.41 / 02 Grupo: 2323448 Groupe:</p>	<p>Benennung: ABSTREIFER (REIFEN) HD 12VT Designation: SCRAPER (TIRES) HD 12VT Denominación: RASCADOR (NEUMÁTICOS) HD 12VT Dénomination: RACLEUR (PNEUS) HD 12VT</p>	<p>17/03/2020 Seite 394</p>	
----------------------------------------------------------------------------------------------------------------------	--------------------------------------------------------------------------------------------------------------------	-----------------------------------------------------------------------------------------------------------------------------------------------------------------------------------------------------------------------------------------	------------------------------------------	---------------------------------------------------------------------------------------

Position Item Posición Position	Teile-Nr. Part No. Referencia Référence	Gültig für Valid for Válido para Valable	Menge Quantity Cantidad Quantité	Einheit Unit Unidad Unité	Benennung	Designation	Denominación	Dénomination
1	2256616	2813-9999	1	PC	ABSTREIFER KOMPL.	SCRAPER COMPL.	RASCADOR COMPL.	RACLEUR COMPL.
2	2184095	2813-9999	1	PC	DECKEL	LID	TAPA	COUVERCLE
3	240885	2813-9999	4	PC	SENKSCHRAUBE	COUNTERSUNK SCREW	TORNILLO AVELLANADO	VIS NOYÉE
4	2175169	2813-9999	4	PC	SICHERUNGSSCHEIBE	LOCKING WASHER	DISCO DE SEGURIDAD	RONDELLE D'ARRÊT
5	2127017	2813-9999	4	PC	SECHSKANTMUTTER	HEXAGONAL NUT	TUERCA HEXAGONAL	ECROU HEXAGONAL
6	1289306	2813-9999	2	PC	SCHARNIER	HINGE	CHARNELA	CHARNIÈRE
7	2160190	2813-9999	4	PC	SENKSCHRAUBE	COUNTERSUNK SCREW	TORNILLO AVELLANADO	VIS NOYÉE
10	2085622	2813-9999	1	PC	GUMMIFORMTEIL	RUBBER PIECE	PIEZA DE CAUCHO	PIÈCE EN CAOUTCHOUC
11	213780	2813-9999	1	PC	SECHSKANTSCHRAUBE	HEXAGON SCREW	TORNILLO HEXAGONAL	VIS HEXAGONALE
12	2175169	2813-9999	1	PC	SICHERUNGSSCHEIBE	LOCKING WASHER	DISCO DE SEGURIDAD	RONDELLE D'ARRÊT
13	2127017	2813-9999	1	PC	SECHSKANTMUTTER	HEXAGONAL NUT	TUERCA HEXAGONAL	ECROU HEXAGONAL
15	2164804	2813-9999	1	PC	GRIFF	HANDLE	MANECILLA	POIGNÉE
16	213667	2813-9999	2	PC	SECHSKANTSCHRAUBE	HEXAGON SCREW	TORNILLO HEXAGONAL	VIS HEXAGONALE
17	2175169	2813-9999	2	PC	SICHERUNGSSCHEIBE	LOCKING WASHER	DISCO DE SEGURIDAD	RONDELLE D'ARRÊT
18	2127017	2813-9999	2	PC	SECHSKANTMUTTER	HEXAGONAL NUT	TUERCA HEXAGONAL	ECROU HEXAGONAL
19	2538280	2813-9999	2	PC	SECHSKANTSCHRAUBE	HEXAGON SCREW	TORNILLO HEXAGONAL	VIS HEXAGONALE
21	381543	2813-9999	4	PC	SCHEIBE	WASHER	ARANDELA	RONDELLE
22	1428675	2813-9999	2	PC	BUCHSE	BUSHING	CASQUILLO	DOUILLE
23	436682	2813-9999	1	PC	SCHENKELFEDER	YOKE SPRING	MUELLE CON PATAS	RESSORT BRANCHES
25	2534252	2813-9999	2	PC	SICHERUNGSMUTTER	SAFETY NUT	TUERCA DE SEGURIDAD	CONTRE-ÉCROU

Baureihe: Series: Código der serie: Code de série:	H200	Gruppe: Assembly: Grupo: Groupe:	26.03.41 / 02 2323448	Benennung: Designation: Denominación: Dénomination:	ABSTREIFER (REIFEN) HD 12VT SCRAPER (TIRES) HD 12VT RASCADOR (NEUMÁTICOS) HD 12VT RACLEUR (PNEUS) HD 12VT	17/03/2020 Seite 395	
-------------------------------------------------------------	------	-------------------------------------------	--------------------------	--------------------------------------------------------------	------------------------------------------------------------------------------------------------------------------------------------------------	-------------------------	---------------------------------------------------------------------------------------

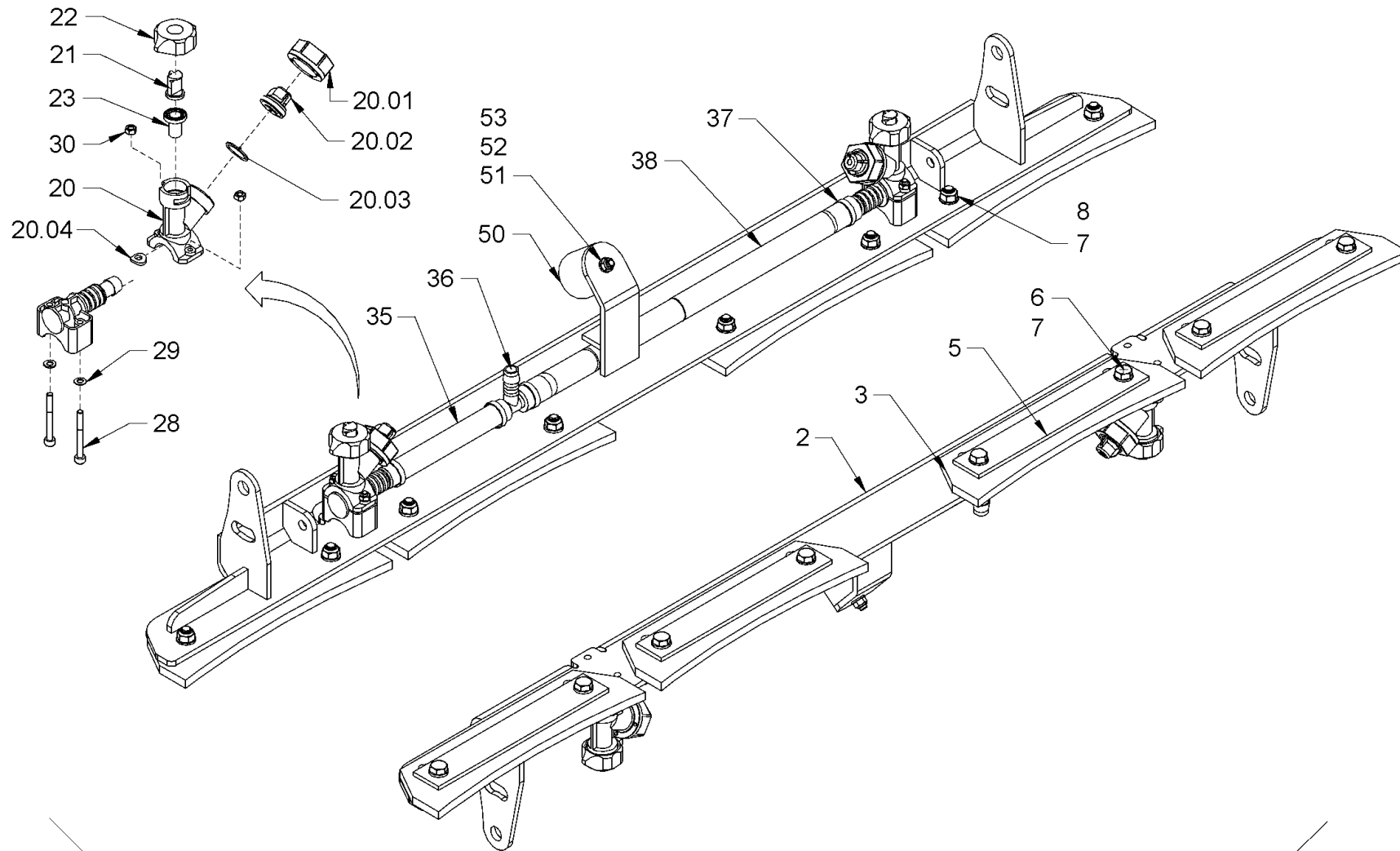

100

<p>Baureihe: H200 Series: H200 Código der serie: H200 Code de série: H200</p>	<p>Gruppe: 26.03.42 / 00 Assembly: 26.03.42 / 00 Grupo: 2090724 Groupe: 2090724</p>	<p>Benennung: ABSTREIFER (REIFEN) HD 12VT Designation: SCRAPER (TIRES) HD 12VT Denominación: RASCADOR (NEUMÁTICOS) HD 12VT Dénomination: RACLEUR (PNEUS) HD 12VT</p>	<p>17/03/2020 Seite 396</p>	
----------------------------------------------------------------------------------------------------------------------	----------------------------------------------------------------------------------------------------------------------------	-----------------------------------------------------------------------------------------------------------------------------------------------------------------------------------------------------------------------------------------	------------------------------------------	---------------------------------------------------------------------------------------

Position Item Posición Position	Teile-Nr. Part No. Referencia Référence	Gültig für Valid for Válido para Valable	Menge Quantity Cantidad Quantité	Einheit Unit Unidad Unité	Benennung	Designation	Denominación	Dénomination
2	2085373	1-945	1	PC	HALTER	HOLDER	SOPORTE	SUPPORT
3	2085390	1-945	4	PC	ABSTREIFER	SCRAPER	RASCADOR	RACLEUR
5	444863	1-945	4	PC	FLACHSTAHL	FLAT STEEL	ACERO PLANO	ACIER PLAT
6	213845	1-945	8	PC	SECHSKANTSCHRAUBE	HEXAGON SCREW	TORNILLO HEXAGONAL	VIS HEXAGONALE
7	216593	1-945	16	PC	SCHEIBE	WASHER	ARANDELA	RONDELLE
8	216445	1-945	8	PC	SECHSKANTMUTTER	HEXAGONAL NUT	TUERCA HEXAGONAL	ECROU HEXAGONAL
20	2035958	1-945	2	PC	DÜSENHALTER KOMPL.	NOZZLE HOLDER COMPL.	SOPORTE DE TOBERA COMPL.	PORTE-INJECTEUR COMPL.
20.01	1236059	1-945	1	PC	ÜBERWURFMUTTER	UNION NUT	TUERCA ROSCADA	ECROU-RACCORD
20.02	1297198	1-945	1	PC	MEMBRANHALTER	MEMBRANE HOLDER	SOPORTE DE MEMBRANA	PORTE-MEMBRANE
20.03	2048137	1-945	1	PC	MEMBRAN REIFEN	MEMBRANE TYRE	MEMBRANAS NEUMÁTICO	MEMBRANE PNEU
20.04	2025909	1-945	1	PC	DICHTRING	SEALING RING	ANILLO DE JUNTA	BAGUE À LÈVRES
21	1232762	1-945	2	PC	ZUNGENDÜSE	SPRINKLER NOZZLE	ATOMIZADOR	ATOMISEUR
22	1212273	1-945	2	PC	MUTTER	NUT	TUERCA	ECROU
23	1212281	1-945	2	PC	SIEBFILTER	FILTERING SCREEN	TAMIZ FILTRANTE	FILTRE-TAMIS
28	2056415	1-945	4	PC	ZYLINDERSCHRAUBE	CHEESE-HEAD SCREW	TORNILLO CILÍNDRICO	VIS À TÊTE CYLINDRIQUE
29	216569	1-945	4	PC	SCHEIBE	WASHER	ARANDELA	RONDELLE
30	1270648	1-945	4	PC	SECHSKANTMUTTER	HEXAGONAL NUT	TUERCA HEXAGONAL	ECROU HEXAGONAL
35	607441	1-945	0,14	M	SCHLAUCH	HOSE	MANGUERA	TUYAU FLEXIBLES
36	2057717	1-945	1	PC	T-SCHLAUCHVERBINDUNGSSTUTZEN	T-HOSE CONNECTOR NOZZLE	CODO EN T DE UNIÓN MANGUERAS	PIÈCE EN T
37	233102	1-945	4	PC	SCHLAUCHSCHELLE	HOSE CLAMP	ABRAZADERA	COLLIER DE SERRAGE
38	607441	1-945	0,39	M	SCHLAUCH	HOSE	MANGUERA	TUYAU FLEXIBLES
50	2085621	1-945	1	PC	GUMMIPUFFER	RUBBER BUFFER	SILENTBLOC	SILENTBLOC
51	2024087	1-945	1	PC	LINSENSCHRAUBE	FILLISTER HEAD SCREW	TORNILLO ALOMADO PULIDO	VIS À TÊTE BOMBÉE
52	216577	1-945	1	PC	SCHEIBE	WASHER	ARANDELA	RONDELLE
53	216437	1-945	1	PC	SECHSKANTMUTTER	HEXAGONAL NUT	TUERCA HEXAGONAL	ECROU HEXAGONAL
100	2085488	1-945	1	PC	ABSTREIFER KOMPL.	SCRAPER COMPL.	RASCADOR COMPL.	RACLEUR COMPL.

Baureihe: Series: Código der serie: Code de série:	H200	Gruppe: Assembly: Grupo: Groupe:	26.03.42 / 00 2090724	Benennung: Designation: Denominación: Dénomination:	ABSTREIFER (REIFEN) HD 12VT SCRAPER (TIRES) HD 12VT RASCADOR (NEUMÁTICOS) HD 12VT RACLEUR (PNEUS) HD 12VT	17/03/2020 Seite 397	
-------------------------------------------------------------	------	-------------------------------------------	--------------------------	--------------------------------------------------------------	------------------------------------------------------------------------------------------------------------------------------------------------	-------------------------	---------------------------------------------------------------------------------------

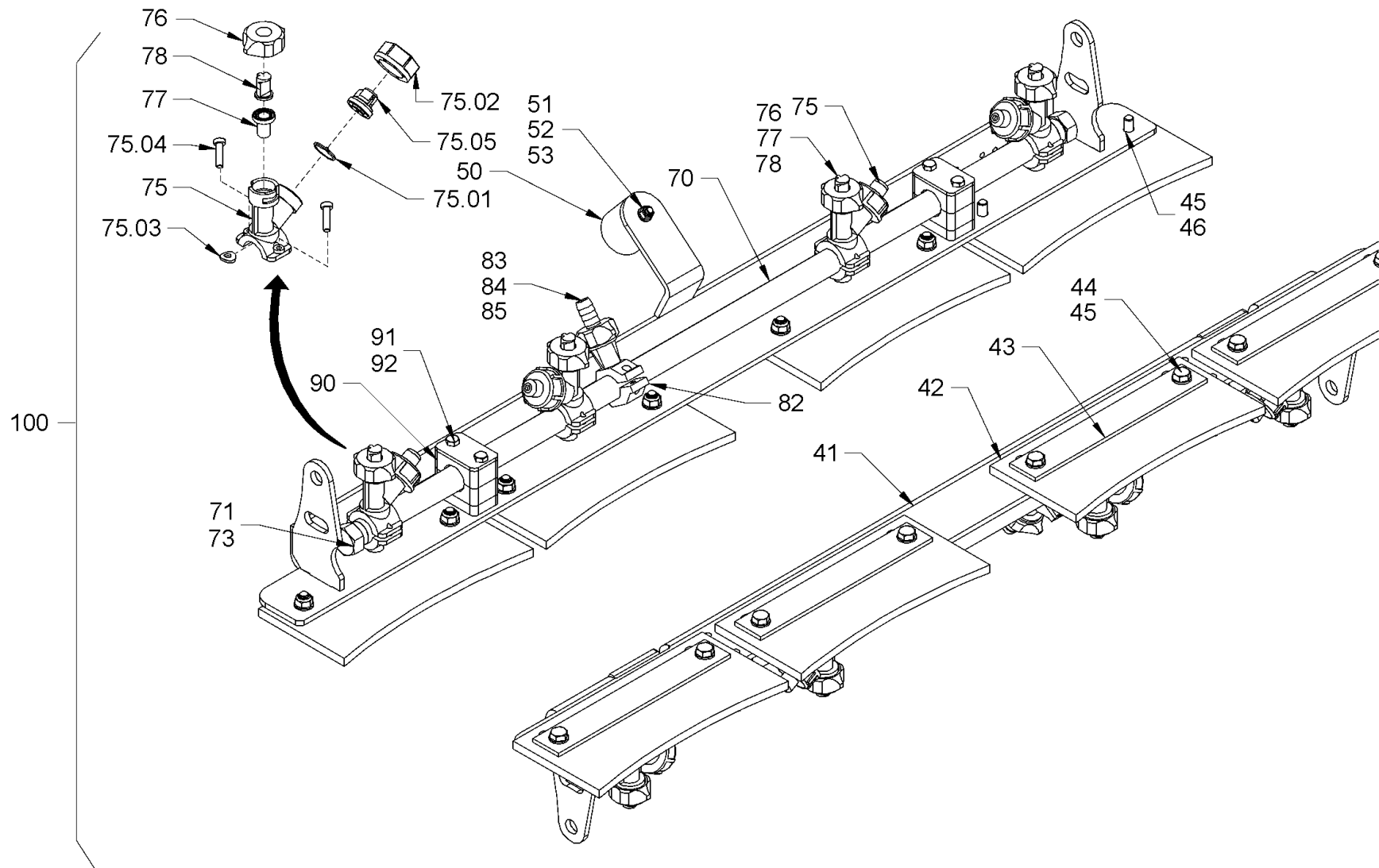

Baureihe: H200
 Series: H200
 Código der serie:
 Code de série:

Gruppe: 26.03.42 / 01
 Assembly: 26.03.42 / 01
 Grupo: 2236568
 Groupe:

Benennung: **ABSTREIFER (REIFEN) HD 12VT**
 Designation: **SCRAPER (TIRES) HD 12VT**
 Denominación: **RASCADOR (NEUMÁTICOS) HD 12VT**
 Dénomination: **RACLEUR (PNEUS) HD 12VT**

17/03/2020
 Seite 398



Position Item Posición Position	Teile-Nr. Part No. Referencia Référence	Gültig für Valid for Válido para Valable	Menge Quantity Cantidad Quantité	Einheit Unit Unidad Unité	Benennung	Designation	Denominación	Dénomination
41	2184090	946-2812	1	PC	HALTER	HOLDER	SOPORTE	SUPPORT
42	2091348	946-2812	4	PC	ABSTREIFER	SCRAPER	RASCADOR	RACLEUR
43	444863	946-2812	4	PC	FLACHSTAHL	FLAT STEEL	ACERO PLANO	ACIER PLAT
44	339180	946-2812	8	PC	SECHSKANTSCHRAUBE	HEXAGON SCREW	TORNILLO HEXAGONAL	VIS HEXAGONALE
45	216593	946-2812	16	PC	SCHEIBE	WASHER	ARANDELA	RONDELLE
46	2127020	946-2812	8	PC	SECHSKANTMUTTER	HEXAGONAL NUT	TUERCA HEXAGONAL	ECROU HEXAGONAL
50	2085621	946-2812	1	PC	GUMMIPUFFER	RUBBER BUFFER	SILENTBLOC	SILENTBLOC
51	2024087	946-2812	1	PC	LINSENSCHRAUBE	FILLISTER HEAD SCREW	TORNILLO ALOMADO PULIDO	VIS À TÊTE BOMBÉE
52	216577	946-2812	1	PC	SCHEIBE	WASHER	ARANDELA	RONDELLE
53	2127017	946-2812	1	PC	SECHSKANTMUTTER	HEXAGONAL NUT	TUERCA HEXAGONAL	ECROU HEXAGONAL
70	2099564	946-2812	1	PC	SPRÜHROHR	SPRINKLER PIPE	TUBO DE ASPERSIÓN	TUBE D'ARROSAGE
71	1225995	946-2812	2	PC	DICHTRING	SEALING RING	ANILLO DE JUNTA	BAGUE À LÈVRES
73	1226002	946-2812	2	PC	KAPPE	CAP	CAPERUZA	CAPUCHON
75	1232770	946-2812	4	PC	DÜSENHALTER	NOZZLE HOLDER	SOPORTE DE TOBERA	PORTE-INJECTEUR
75.01	1236040	946-2812	1	PC	MEMBRAN	MEMBRANE	MEMBRANAS	MEMBRANE
75.02	1236059	946-2812	1	PC	ÜBERWURFMUTTER	UNION NUT	TUERCA ROSCADA	ECROU-RACCORD
75.03	1202820	946-2812	1	PC	O-RING	O-RING SEAL	ANILLO TOROÏDAL	JOINT TORIQUE
75.04	1272810	946-2812	2	PC	BLECHSCHRAUBE	SHEET METAL SCREW	TORNILLO DE CHAPA	VIS À TÔLE
75.05	1297198	946-2812	1	PC	MEMBRANHALTER	MEMBRANE HOLDER	SOPORTE DE MEMBRANA	PORTE-MEMBRANE
76	1212273	946-2812	4	PC	MUTTER	NUT	TUERCA	ECROU
77	1212281	946-2812	4	PC	SIEBFILTER	FILTERING SCREEN	TAMIZ FILTRANTE	FILTRE-TAMIS
78	1232762	946-2812	4	PC	ZUNGENDÜSE	SPRINKLER NOZZLE	ATOMIZADOR	ATOMISEUR
82	1212265	946-2812	1	PC	ROHRSCHELLE	PIPE CLIP	ABRAZADERA	COLLIER DE SERRAGE
83	1212273	946-2812	1	PC	MUTTER	NUT	TUERCA	ECROU
84	1212281	946-2812	1	PC	SIEBFILTER	FILTERING SCREEN	TAMIZ FILTRANTE	FILTRE-TAMIS
85	1246879	946-2812	1	PC	SCHLAUCHTÜLLE	HOSE NOZZLE	BOQUILLA DE LA MANGUERA	EMBOUT À OLIVE
90	314226	946-2812	4	PC	SCELLENHÄLFTE	HALF-CLIP	MEDIA ABRAZADERA	DEMI-COLLIER
91	314021	946-2812	2	PC	DECKPLATTE	TOP COVER	PLACA DE RECUBRIMIENTO	PLAQUE DE RECOUVREMENT
92	314099	946-2812	4	PC	SECHSKANTSCHRAUBE	HEXAGON SCREW	TORNILLO HEXAGONAL	VIS HEXAGONALE
100	2189450	946-2812	1	PC	ABSTREIFER KOMPL.	SCRAPER COMPL.	RASCADOR COMPL.	RACLEUR COMPL.

Baureihe: Series: Código der serie: Code de série:	H200	Gruppe: Assembly: Grupo: Groupe:	26.03.42 / 01 2236568	Benennung: Designation: Denominación: Dénomination:	ABSTREIFER (REIFEN) HD 12VT SCRAPER (TIRES) HD 12VT RASCADOR (NEUMÁTICOS) HD 12VT RACLEUR (PNEUS) HD 12VT	17/03/2020 Seite 399	
-------------------------------------------------------------	------	-------------------------------------------	--------------------------	--------------------------------------------------------------	------------------------------------------------------------------------------------------------------------------------------------------------	---------------------------------------	---------------------------------------------------------------------------------------

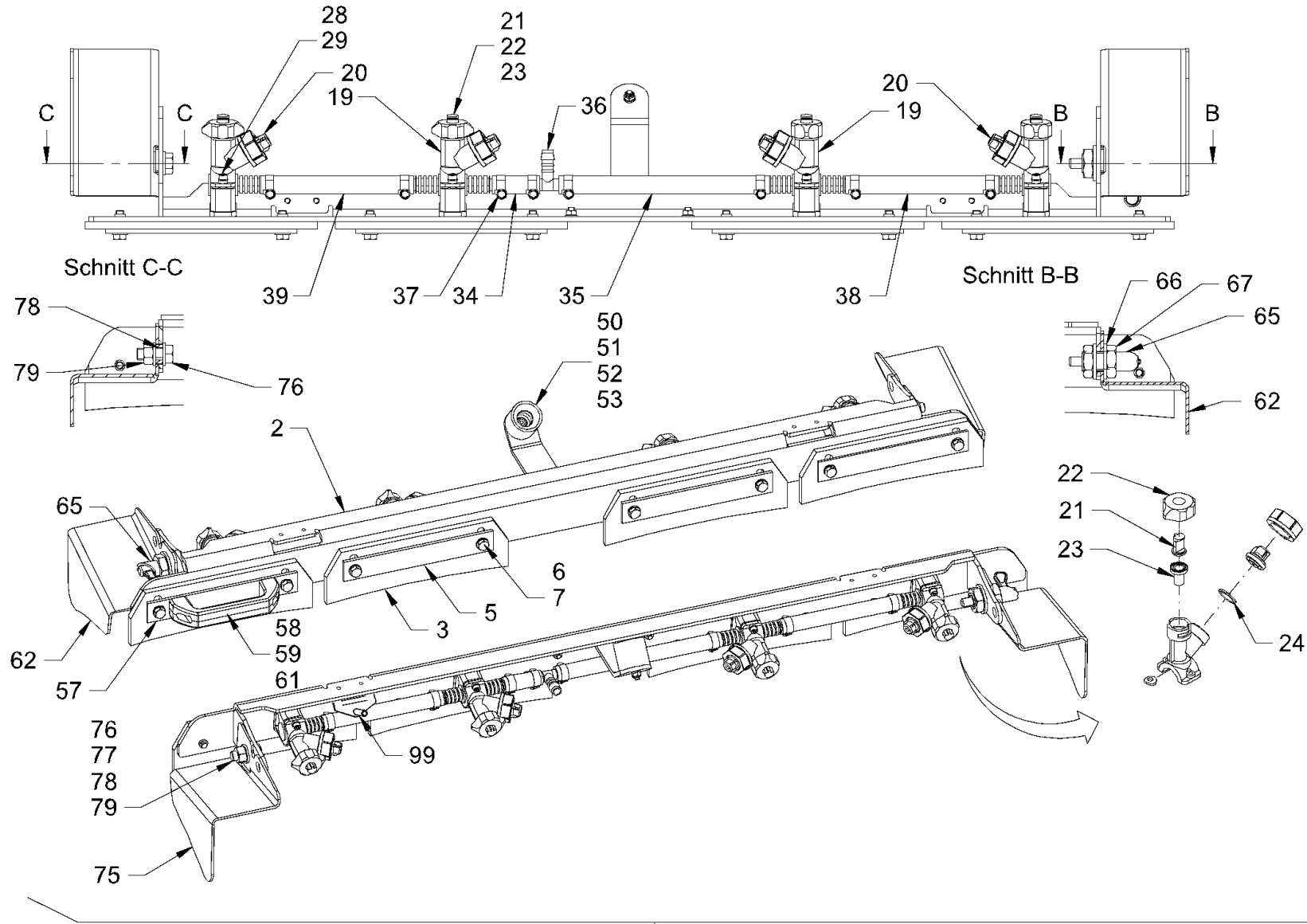

100

<p>Baureihe: H200 Series: H200 Código der serie: H200 Code de série: H200</p>	<p>Gruppe: 26.03.42 / 02 Assembly: 26.03.42 / 02 Grupo: 2323455 Groupe: 2323455</p>	<p>Benennung: ABSTREIFER (REIFEN) HD 12VT Designation: SCRAPER (TIRES) HD 12VT Denominación: RASCADOR (NEUMÁTICOS) HD 12VT Dénomination: RACLEUR (PNEUS) HD 12VT</p>	<p>17/03/2020 Seite 400</p>	
----------------------------------------------------------------------------------------------------------------------	----------------------------------------------------------------------------------------------------------------------------	-----------------------------------------------------------------------------------------------------------------------------------------------------------------------------------------------------------------------------------------	------------------------------------------	---------------------------------------------------------------------------------------

Position Item Posición Position	Teile-Nr. Part No. Referencia Référence	Gültig für Valid for Válido para Valable	Menge Quantity Cantidad Quantité	Einheit Unit Unidad Unité	Benennung	Designation	Denominación	Dénomination
2	2256620	2813-9999	1	PC	HALTER	HOLDER	SOPORTE	SUPPORT
3	2085390	2813-9999	4	PC	ABSTREIFER	SCRAPER	RASCADOR	RACLEUR
5	444863	2813-9999	4	PC	FLACHSTAHL	FLAT STEEL	ACERO PLANO	ACIER PLAT
6	213829	2813-9999	8	PC	SECHSKANTSCHRAUBE	HEXAGON SCREW	TORNILLO HEXAGONAL	VIS HEXAGONALE
7	2175172	2813-9999	8	PC	SICHERUNGSSCHEIBE	LOCKING WASHER	DISCO DE SEGURIDAD	RONDELLE D'ARRÊT
19	2039309	2813-9999	2	PC	DÜSENHALTER	NOZZLE HOLDER	SOPORTE DE TOBERA	PORTE-INJECTEUR
20	2035958	2813-9999	2	PC	DÜSENHALTER	NOZZLE HOLDER	SOPORTE DE TOBERA	PORTE-INJECTEUR
21	1232762	2813-9999	4	PC	ZUNGENDÜSE	SPRINKLER NOZZLE	ATOMIZADOR	ATOMISEUR
22	1212273	2813-9999	4	PC	MUTTER	NUT	TUERCA	ECROU
23	1212281	2813-9999	4	PC	SIEBFILTER	FILTERING SCREEN	TAMIZ FILTRANTE	FILTRE-TAMIS
24	2048137	2813-9999	4	PC	MEMBRAN	MEMBRANE	MEMBRANAS	MEMBRANE
28	2056415	2813-9999	8	PC	ZYLINDERSCHRAUBE	CHEESE-HEAD SCREW	TORNILLO CILÍNDRICO	VIS À TÊTE CYLINDRIQUE
29	354589	2813-9999	8	PC	FÄCHERSCHEIBE	SERRATED LOCK WASHER	ARANDELA ELÁSTICA DENTADA	RONDELLE À ÉVENTAIL
34	2298553	2813-9999	0,05	M	SCHLAUCH	HOSE	MANGUERA	TUYAU FLEXIBLES
35	2298553	2813-9999	0,22	M	SCHLAUCH	HOSE	MANGUERA	TUYAU FLEXIBLES
36	2057717	2813-9999	1	PC	T-SCHLAUCHVERBINDUNGSSTUTZEN	T-HOSE CONNECTOR NOZZLE	CODO EN T DE UNIÓN MANGUERAS	PIÈCE EN T
37	233102	2813-9999	8	PC	SCHLAUCHSCHELLE	HOSE CLAMP	ABRAZADERA	COLLIER DE SERRAGE
38	2298553	2813-9999	0,16	M	SCHLAUCH	HOSE	MANGUERA	TUYAU FLEXIBLES
39	2298553	2813-9999	0,16	M	SCHLAUCH	HOSE	MANGUERA	TUYAU FLEXIBLES
50	2085621	2813-9999	1	PC	GUMMIPUFFER	RUBBER BUFFER	SILENTBLOC	SILENTBLOC
51	2024087	2813-9999	1	PC	LINSENSCHRAUBE	FILLISTER HEAD SCREW	TORNILLO ALOMADO PULIDO	VIS À TÊTE BOMBÉE
52	2175169	2813-9999	1	PC	SICHERUNGSSCHEIBE	LOCKING WASHER	DISCO DE SEGURIDAD	RONDELLE D'ARRÊT
53	2127017	2813-9999	1	PC	SECHSKANTMUTTER	HEXAGONAL NUT	TUERCA HEXAGONAL	ECROU HEXAGONAL
57	2280527	2813-9999	1	PC	BLECH	METAL PLATE	CHAPA	TÔLE
58	2164804	2813-9999	1	PC	GRIFF	HANDLE	MANECILLA	POIGNÉE
59	214205	2813-9999	2	PC	SENKSCHRAUBE	COUNTERSUNK SCREW	TORNILLO AVELLANADO	VIS NOYÉE
61	2127017	2813-9999	2	PC	SECHSKANTMUTTER	HEXAGONAL NUT	TUERCA HEXAGONAL	ECROU HEXAGONAL
62	2256629	2813-9999	1	PC	SPRITZWASSERSCHUTZ LINKS	SPLASH PROTECTION LEFT	PROTECCIÓN CONTRA AGUA ROCIADA IZQUIERDA	PROTECTION CONTRE PROJECTIONS GAUCHE
65	2280758	2813-9999	1	PC	FEDERRIEGEL	JACK LATCH	CERROJO DE RESORTE	VERROU À RESSORT
66	383120	2813-9999	2	PC	SCHEIBE	WASHER	ARANDELA	RONDELLE
67	2024978	2813-9999	2	PC	SECHSKANTMUTTER	HEXAGONAL NUT	TUERCA HEXAGONAL	ECROU HEXAGONAL
75	2256630	2813-9999	1	PC	SPRITZWASSERSCHUTZ RECHTS	SPLASH PROTECTION RIGHT	PROTECCIÓN CONTRA AGUA ROCIADA DERECHA	PROTECTION CONTRE PROJECTIONS DROITE

Baureihe: Series: Código der serie: Code de série:	H200	Gruppe: Assembly: Grupo: Groupe:	26.03.42 / 02 2323455	Benennung: Designation: Denominación: Dénomination:	ABSTREIFER (REIFEN) HD 12VT SCRAPER (TIRES) HD 12VT RASCADOR (NEUMÁTICOS) HD 12VT RACLEUR (PNEUS) HD 12VT	17/03/2020 Seite 401	
-------------------------------------------------------------	-------------	-------------------------------------------	----------------------------------------	--------------------------------------------------------------	------------------------------------------------------------------------------------------------------------------------------------------------	---------------------------------------	---------------------------------------------------------------------------------------

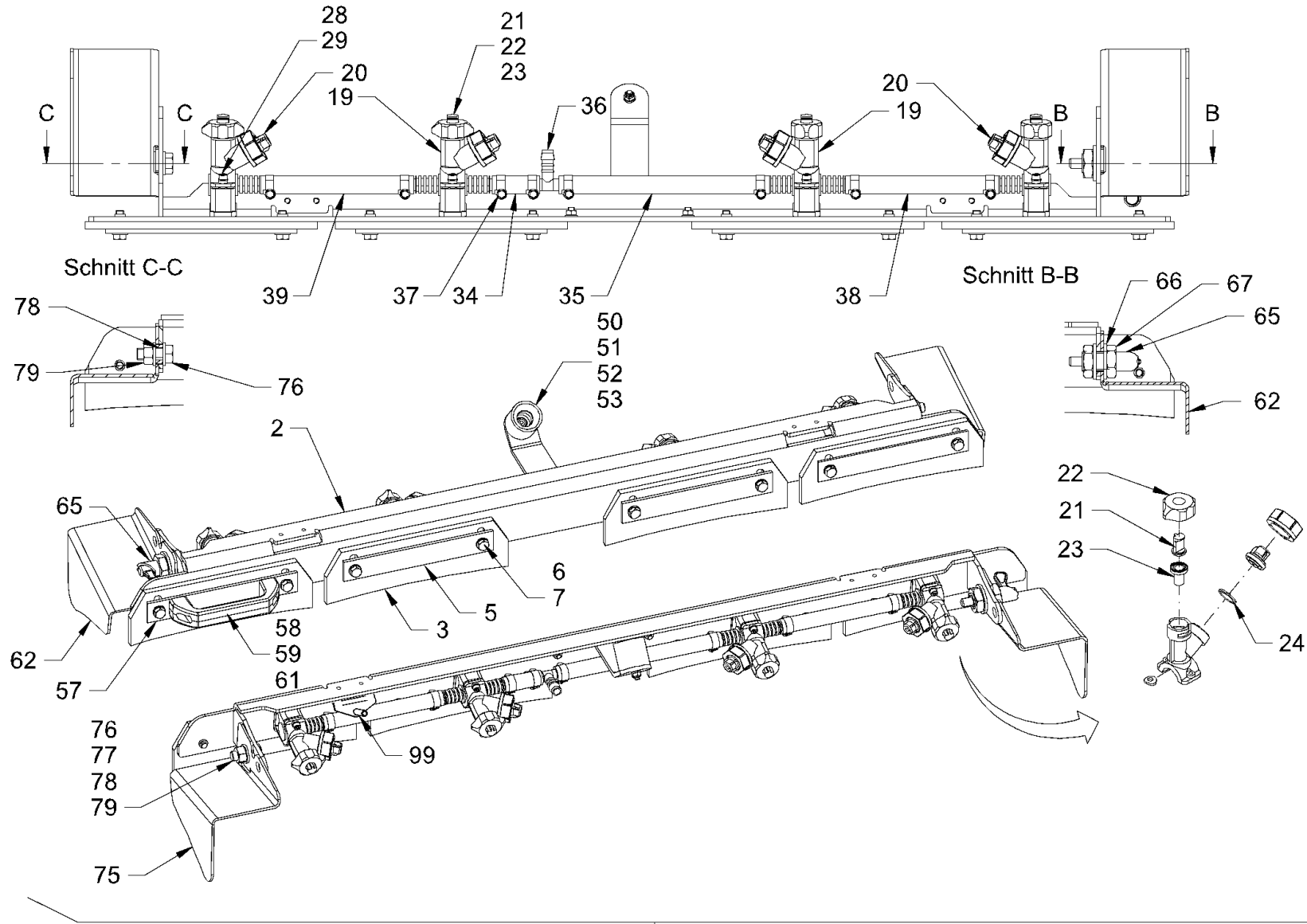

100

<p>Baureihe: H200 Series: H200 Código der serie: H200 Code de série: H200</p>	<p>Gruppe: 26.03.42 / 02 Assembly: 26.03.42 / 02 Grupo: 2323455 Groupe: 2323455</p>	<p>Benennung: ABSTREIFER (REIFEN) HD 12VT Designation: SCRAPER (TIRES) HD 12VT Denominación: RASCADOR (NEUMÁTICOS) HD 12VT Dénomination: RACLEUR (PNEUS) HD 12VT</p>	<p>17/03/2020 Seite 402</p>	
----------------------------------------------------------------------------------------------------------------------	----------------------------------------------------------------------------------------------------------------------------	-----------------------------------------------------------------------------------------------------------------------------------------------------------------------------------------------------------------------------------------	------------------------------------------	---------------------------------------------------------------------------------------

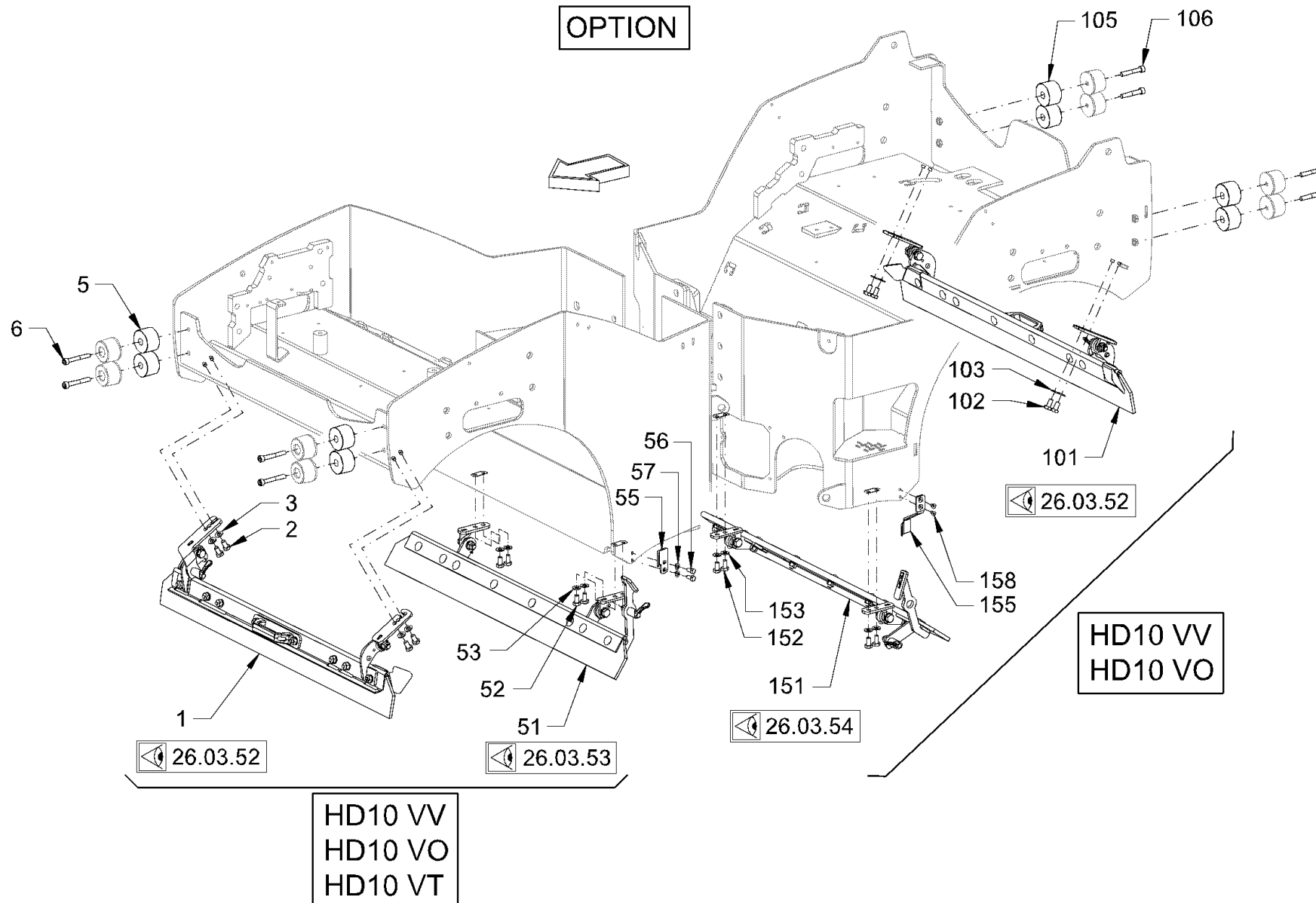

HD10 VV
 HD10 VO
 HD10 VT

Baureihe: H200
 Series: H200
 Código der serie: H200
 Code de série: H200

Gruppe: 26.03.51 / 00
 Assembly: 26.03.51 / 00
 Grupo: 2323495
 Groupe: 2323495

Benennung: **ABSTREIFER HD 10**
 Designation: **SCRAPER HD 10**
 Denominación: **RASCADOR HD 10**
 Dénomination: **RACLEUR HD 10**

17/03/2020
 Seite 404



Position Item Posición Position	Teile-Nr. Part No. Referencia Référence	Gültig für Valid for Válido para Valable	Menge Quantity Cantidad Quantité	Einheit Unit Unidad Unité	Benennung	Designation	Denominación	Dénomination
1	2223113	1-9999	1	PC	ABSTREIFER KOMPL.	SCRAPER COMPL.	RASCADOR COMPL.	RACLEUR COMPL.
2	2119445	1-9999	4	PC	SECHSKANTSCHRAUBE	HEXAGON SCREW	TORNILLO HEXAGONAL	VIS HEXAGONALE
3	2175174	1-9999	4	PC	SICHERUNGSSCHEIBE	LOCKING WASHER	DISCO DE SEGURIDAD	RONDELLE D'ARRÊT
5	2075597	1-9999	4	PC	DISTANZSTÜCK	DISTANCE PIECE	PIEZA DISTANCIADORA	PIÈCE INTERCALAIRE
6	1264281	1-9999	4	PC	ZYLINDERSCHRAUBE	CHEESE-HEAD SCREW	TORNILLO CILÍNDRICO	VIS À TÊTE CYLINDRIQUE
51	2223115	1-9999	1	PC	ABSTREIFER KOMPL.	SCRAPER COMPL.	RASCADOR COMPL.	RACLEUR COMPL.
52	1209965	1-9999	4	PC	SECHSKANTSCHRAUBE	HEXAGON SCREW	TORNILLO HEXAGONAL	VIS HEXAGONALE
53	2175174	1-9999	4	PC	SICHERUNGSSCHEIBE	LOCKING WASHER	DISCO DE SEGURIDAD	RONDELLE D'ARRÊT
55	2212142	1-9999	1	PC	GEGENHALTER	HOLDER-UP	CONTRASOPORTE	CONTRE-SUPPORT
56	2119327	1-9999	2	PC	SECHSKANTSCHRAUBE	HEXAGON SCREW	TORNILLO HEXAGONAL	VIS HEXAGONALE
57	2175172	1-9999	2	PC	SICHERUNGSSCHEIBE	LOCKING WASHER	DISCO DE SEGURIDAD	RONDELLE D'ARRÊT
101	2223113	1-9999	1	PC	ABSTREIFER KOMPL.	SCRAPER COMPL.	RASCADOR COMPL.	RACLEUR COMPL.
102	2119445	1-9999	4	PC	SECHSKANTSCHRAUBE	HEXAGON SCREW	TORNILLO HEXAGONAL	VIS HEXAGONALE
103	2175174	1-9999	4	PC	SICHERUNGSSCHEIBE	LOCKING WASHER	DISCO DE SEGURIDAD	RONDELLE D'ARRÊT
105	2075597	1-9999	4	PC	DISTANZSTÜCK	DISTANCE PIECE	PIEZA DISTANCIADORA	PIÈCE INTERCALAIRE
106	1210181	1-9999	4	PC	ZYLINDERSCHRAUBE	CHEESE-HEAD SCREW	TORNILLO CILÍNDRICO	VIS À TÊTE CYLINDRIQUE
151	2223116	1-9999	1	PC	ABSTREIFER KOMPL.	SCRAPER COMPL.	RASCADOR COMPL.	RACLEUR COMPL.
152	1209965	1-9999	4	PC	SECHSKANTSCHRAUBE	HEXAGON SCREW	TORNILLO HEXAGONAL	VIS HEXAGONALE
153	2175174	1-9999	4	PC	SICHERUNGSSCHEIBE	LOCKING WASHER	DISCO DE SEGURIDAD	RONDELLE D'ARRÊT
155	2220415	1-9999	1	PC	GEGENHALTER	HOLDER-UP	CONTRASOPORTE	CONTRE-SUPPORT
158	2539657	1-9999	2	PC	SENKSCHRAUBE	COUNTERSUNK SCREW	TORNILLO AVELLANADO	VIS NOYÉE

Baureihe: Series: Código der serie: Code de série:	H200	Gruppe: Assembly: Grupo: Groupe:	26.03.51 / 00 2323495	Benennung: Designation: Denominación: Dénomination:	ABSTREIFER HD 10 SCRAPER HD 10 RASCADOR HD 10 RACLEUR HD 10	17/03/2020 Seite 405	
-------------------------------------------------------------	------	-------------------------------------------	--------------------------	--------------------------------------------------------------	--------------------------------------------------------------------------------------------------	-------------------------	---------------------------------------------------------------------------------------

Position Item Posición Position	Teile-Nr. Part No. Referencia Référence	Gültig für Valid for Válido para Valable	Menge Quantity Cantidad Quantité	Einheit Unit Unidad Unité	Benennung	Designation	Denominación	Dénomination
1	2223113	1-9999	1	PC	ABSTREIFER KOMPL.	SCRAPER COMPL.	RASCADOR COMPL.	RACLEUR COMPL.
11	2031269	1-9999	1	PC	KUNSTSTOFFABSTREIFER	PLASTIC SCRAPER	RASCADOR DE PLÁSTICO	RACLOIR EN MATIÈRE PLASTIQUE
12	2053659	1-9999	1	PC	BLECH	METAL PLATE	CHAPA	TÔLE
13	2045176	1-9999	1	PC	BLECH	METAL PLATE	CHAPA	TÔLE
14	2045177	1-9999	1	PC	BLECH	METAL PLATE	CHAPA	TÔLE
15	2055656	1-9999	4	PC	FLACHRUNDSCHRAUBE	MUSHROOM HEAD SCREW	TORNILLO CIL. CABEZA REBAJADA	VIS À TÊTE BOMBÉE
16	1264273	1-9999	4	PC	FLACHRUNDSCHRAUBE	MUSHROOM HEAD SCREW	TORNILLO CIL. CABEZA REBAJADA	VIS À TÊTE BOMBÉE
17	345490	1-9999	8	PC	SCHEIBE	WASHER	ARANDELA	RONDELLE
19	2127021	1-9999	8	PC	SECHSKANTMUTTER	HEXAGONAL NUT	TUERCA HEXAGONAL	ECROU HEXAGONAL
20	2211048	1-9999	1	PC	HALTER	HOLDER	SOPORTE	SUPPORT
21	2164804	1-9999	1	PC	GRIFF	HANDLE	MANECILLA	POIGNÉE
22	214205	1-9999	2	PC	SENKSCHEIBE	COUNTERSUNK SCREW	TORNILLO AVELLANADO	VIS NOYÉE
23	2127017	1-9999	2	PC	SECHSKANTMUTTER	HEXAGONAL NUT	TUERCA HEXAGONAL	ECROU HEXAGONAL
25	1210122	1-9999	1	PC	SECHSKANTSCHRAUBE	HEXAGON SCREW	TORNILLO HEXAGONAL	VIS HEXAGONALE
26	381543	1-9999	2	PC	SCHEIBE	WASHER	ARANDELA	RONDELLE
27	2212139	1-9999	1	PC	HALTER	HOLDER	SOPORTE	SUPPORT
28	1428675	1-9999	1	PC	BUCHSE	BUSHING	CASQUILLO	DOUILLE
29	436674	1-9999	1	PC	SCHENKELFEDER	YOKE SPRING	MUELLE CON PATAS	RESSORT BRANCHES
30	2220523	1-9999	1	PC	HALTER	HOLDER	SOPORTE	SUPPORT
31	2136712	1-9999	1	PC	SICHERUNGSMUTTER	SAFETY NUT	TUERCA DE SEGURIDAD	CONTRE-ÉCROU
35	380911	1-9999	1	PC	KNEBEL MIT BOLZEN	TOGGLE WITH BOLT	MULETILLA CON PERNO	GARROT AVEC BOULON
36	380938	1-9999	1	PC	DRUCKFEDER	COMPRESSION SPRING	MUELLE DE PRESIÓN	RESSORT DE PRESSION
37	380946	1-9999	1	PC	KERBSTIFT	GROOVED PIN	PASADOR HENDIDO	GOUPILLE CANNELÉE
40	1210122	1-9999	1	PC	SECHSKANTSCHRAUBE	HEXAGON SCREW	TORNILLO HEXAGONAL	VIS HEXAGONALE
41	381543	1-9999	2	PC	SCHEIBE	WASHER	ARANDELA	RONDELLE
42	2212140	1-9999	1	PC	HALTER	HOLDER	SOPORTE	SUPPORT
43	1428675	1-9999	1	PC	BUCHSE	BUSHING	CASQUILLO	DOUILLE
44	436682	1-9999	1	PC	SCHENKELFEDER	YOKE SPRING	MUELLE CON PATAS	RESSORT BRANCHES
45	2220524	1-9999	1	PC	HALTER	HOLDER	SOPORTE	SUPPORT
46	2136712	1-9999	1	PC	SICHERUNGSMUTTER	SAFETY NUT	TUERCA DE SEGURIDAD	CONTRE-ÉCROU
101	2223113	1-9999	1	PC	ABSTREIFER KOMPL.	SCRAPER COMPL.	RASCADOR COMPL.	RACLEUR COMPL.

Baureihe: Series: Código der serie: Code de série:	H200	Gruppe: Assembly: Grupo: Groupe:	26.03.52 / 00 2323496	Benennung: Designation: Denominación: Dénomination:	ABSTREIFER HD 10 SCRAPER HD 10 RASCADOR HD 10 RACLEUR HD 10	17/03/2020 Seite 407	
-------------------------------------------------------------	------	-------------------------------------------	--------------------------	--------------------------------------------------------------	--------------------------------------------------------------------------------------------------	-------------------------	---------------------------------------------------------------------------------------

OPTION

VORN UNTEN
 FRONT BELOW
 AVANT EN BAS
 DELANTE ABAJO

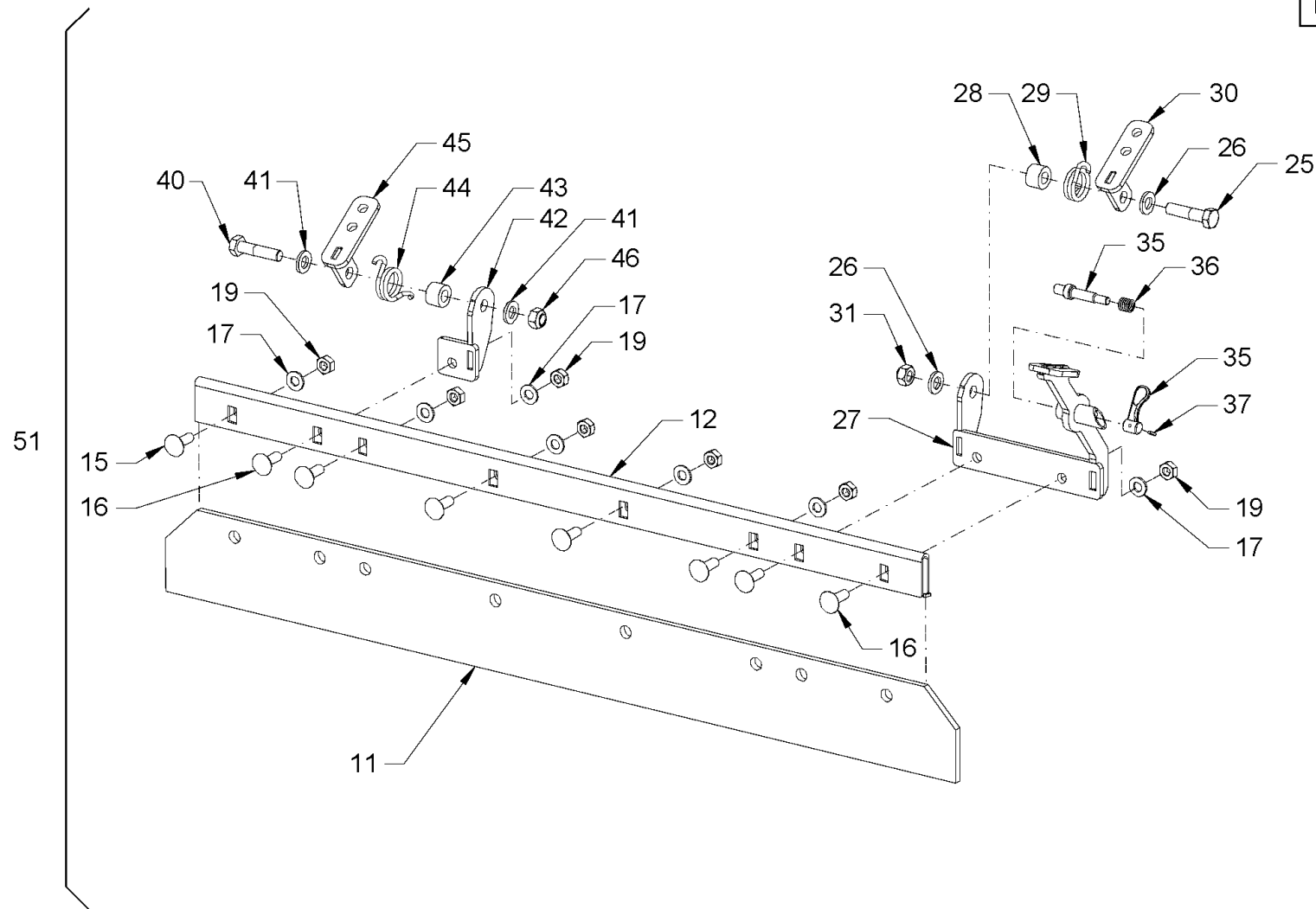

<p>Baureihe: H200 Series: H200 Código der serie: H200 Code de série: H200</p>	<p>Gruppe: 26.03.53 / 00 Assembly: 26.03.53 / 00 Grupo: 2323497 Groupe:</p>	<p>Benennung: ABSTREIFER HD 10 Designation: SCRAPER HD 10 Denominación: RASCADOR HD 10 Dénomination: RACLEUR HD 10</p>	<p>17/03/2020 Seite 408</p>	
----------------------------------------------------------------------------------------------------------------------------------------------	--------------------------------------------------------------------------------------------------------------------------------------------	-------------------------------------------------------------------------------------------------------------------------------------------------------------------------------------------------------------------	--------------------------------------------------	---------------------------------------------------------------------------------------

Position Item Posición Position	Teile-Nr. Part No. Referencia Référence	Gültig für Valid for Válido para Valable	Menge Quantity Cantidad Quantité	Einheit Unit Unidad Unité	Benennung	Designation	Denominación	Dénomination
11	2031269	1-9999	1	PC	KUNSTSTOFFABSTREIFER	PLASTIC SCRAPER	RASCADOR DE PLÁSTICO	RACLOIR EN MATIÈRE PLASTIQUE
12	2053659	1-9999	1	PC	BLECH	METAL PLATE	CHAPA	TÔLE
15	2055656	1-9999	5	PC	FLACHRUNDSCHRAUBE	MUSHROOM HEAD SCREW	TORNILLO CIL. CABEZA REBAJADA	VIS À TÊTE BOMBÉE
16	1264273	1-9999	3	PC	FLACHRUNDSCHRAUBE	MUSHROOM HEAD SCREW	TORNILLO CIL. CABEZA REBAJADA	VIS À TÊTE BOMBÉE
17	345490	1-9999	8	PC	SCHEIBE	WASHER	ARANDELA	RONDELLE
19	2127021	1-9999	8	PC	SECHSKANTMUTTER	HEXAGONAL NUT	TUERCA HEXAGONAL	ECROU HEXAGONAL
25	1210122	1-9999	1	PC	SECHSKANTSCHRAUBE	HEXAGON SCREW	TORNILLO HEXAGONAL	VIS HEXAGONALE
26	381543	1-9999	2	PC	SCHEIBE	WASHER	ARANDELA	RONDELLE
27	2218915	1-9999	1	PC	FUSSHEBEL	FOOT LEVER	PEDAL	PÉDALE
28	1428675	1-9999	1	PC	BUCHSE	BUSHING	CASQUILLO	DOUILLE
29	436674	1-9999	1	PC	SCHENKELFEDER	YOKE SPRING	MUELLE CON PATAS	RESSORT BRANCHES
30	2218916	1-9999	1	PC	HALTER	HOLDER	SOPORTE	SUPPORT
31	2136712	1-9999	1	PC	SICHERUNGSMUTTER	SAFETY NUT	TUERCA DE SEGURIDAD	CONTRE-ÉCROU
35	380911	1-9999	1	PC	KNEBEL MIT BOLZEN	TOGGLE WITH BOLT	MULETILLA CON PERNO	GARROT AVEC BOULON
36	380938	1-9999	1	PC	DRUCKFEDER	COMPRESSION SPRING	MUELLE DE PRESIÓN	RESSORT DE PRESSION
37	380946	1-9999	1	PC	KERBSTIFT	GROOVED PIN	PASADOR HENDIDO	GOUPILLE CANNELÉE
40	1210122	1-9999	1	PC	SECHSKANTSCHRAUBE	HEXAGON SCREW	TORNILLO HEXAGONAL	VIS HEXAGONALE
41	381543	1-9999	2	PC	SCHEIBE	WASHER	ARANDELA	RONDELLE
42	2211037	1-9999	1	PC	HALTER	HOLDER	SOPORTE	SUPPORT
43	1428675	1-9999	1	PC	BUCHSE	BUSHING	CASQUILLO	DOUILLE
44	436682	1-9999	1	PC	SCHENKELFEDER	YOKE SPRING	MUELLE CON PATAS	RESSORT BRANCHES
45	2218916	1-9999	1	PC	HALTER	HOLDER	SOPORTE	SUPPORT
46	2136712	1-9999	1	PC	SICHERUNGSMUTTER	SAFETY NUT	TUERCA DE SEGURIDAD	CONTRE-ÉCROU
51	2223115	1-9999	1	PC	ABSTREIFER KOMPL.	SCRAPER COMPL.	RASCADOR COMPL.	RACLEUR COMPL.

Baureihe: Series: Código der serie: Code de série:	H200	Gruppe: Assembly: Grupo: Groupe:	26.03.53 / 00 2323497	Benennung: Designation: Denominación: Dénomination:	ABSTREIFER HD 10 SCRAPER HD 10 RASCADOR HD 10 RACLEUR HD 10	17/03/2020 Seite 409	
-------------------------------------------------------------	------	-------------------------------------------	--------------------------	--------------------------------------------------------------	--------------------------------------------------------------------------------------------------	-------------------------	---------------------------------------------------------------------------------------

OPTION

HINTEN UNTEN
 REAR BELOW
 ARRIÈRE EN BAS
 DETRÁS ABAJO

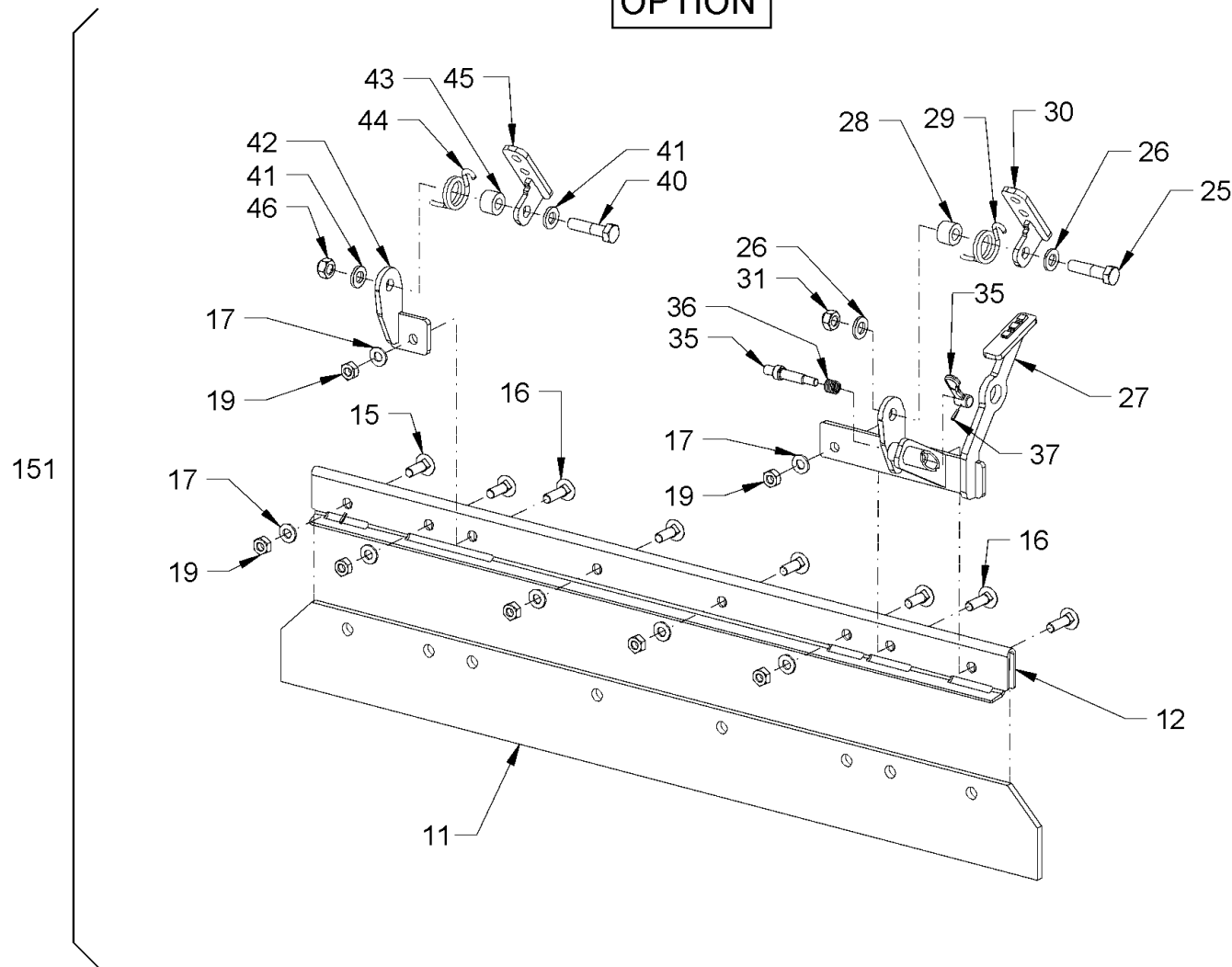

<p>Baureihe: H200 Series: H200 Código der serie: H200 Code de série: H200</p>	<p>Gruppe: 26.03.54 / 00 Assembly: 26.03.54 / 00 Grupo: 2323498 Groupe: 2323498</p>	<p>Benennung: ABSTREIFER HD 10 Designation: SCRAPER HD 10 Denominación: RASCADOR HD 10 Dénomination: RACLEUR HD 10</p>	<p>17/03/2020 Seite 410</p>	
----------------------------------------------------------------------------------------------------------------------------------------------	----------------------------------------------------------------------------------------------------------------------------------------------------	-------------------------------------------------------------------------------------------------------------------------------------------------------------------------------------------------------------------	--------------------------------------------------	---------------------------------------------------------------------------------------

Position Item Posición Position	Teile-Nr. Part No. Referencia Référence	Gültig für Valid for Válido para Valable	Menge Quantity Cantidad Quantité	Einheit Unit Unidad Unité	Benennung	Designation	Denominación	Dénomination
11	2031269	1-9999	1	PC	KUNSTSTOFFABSTREIFER	PLASTIC SCRAPER	RASCADOR DE PLÁSTICO	RACLOIR EN MATIÈRE PLASTIQUE
12	2053659	1-9999	1	PC	BLECH	METAL PLATE	CHAPA	TÔLE
15	2055656	1-9999	5	PC	FLACHRUNDSCHRAUBE	MUSHROOM HEAD SCREW	TORNILLO CIL. CABEZA REBAJADA	VIS À TÊTE BOMBÉE
16	1264273	1-9999	3	PC	FLACHRUNDSCHRAUBE	MUSHROOM HEAD SCREW	TORNILLO CIL. CABEZA REBAJADA	VIS À TÊTE BOMBÉE
17	345490	1-9999	8	PC	SCHEIBE	WASHER	ARANDELA	RONDELLE
19	2127021	1-9999	8	PC	SECHSKANTMUTTER	HEXAGONAL NUT	TUERCA HEXAGONAL	ECROU HEXAGONAL
25	1210122	1-9999	1	PC	SECHSKANTSCHRAUBE	HEXAGON SCREW	TORNILLO HEXAGONAL	VIS HEXAGONALE
26	381543	1-9999	2	PC	SCHEIBE	WASHER	ARANDELA	RONDELLE
27	2218919	1-9999	1	PC	HALTER	HOLDER	SOPORTE	SUPPORT
28	1428675	1-9999	1	PC	BUCHSE	BUSHING	CASQUILLO	DOUILLE
29	436682	1-9999	1	PC	SCHENKELFEDER	YOKE SPRING	MUELLE CON PATAS	RESSORT BRANCHES
30	2218916	1-9999	1	PC	HALTER	HOLDER	SOPORTE	SUPPORT
31	2136712	1-9999	1	PC	SICHERUNGSMUTTER	SAFETY NUT	TUERCA DE SEGURIDAD	CONTRE-ÉCROU
35	380911	1-9999	1	PC	KNEBEL MIT BOLZEN	TOGGLE WITH BOLT	MULETILLA CON PERNO	GARROT AVEC BOULON
36	380938	1-9999	1	PC	DRUCKFEDER	COMPRESSION SPRING	MUELLE DE PRESIÓN	RESSORT DE PRESSION
37	380946	1-9999	1	PC	KERBSTIFT	GROOVED PIN	PASADOR HENDIDO	GOUPILLE CANNELÉE
40	1210122	1-9999	1	PC	SECHSKANTSCHRAUBE	HEXAGON SCREW	TORNILLO HEXAGONAL	VIS HEXAGONALE
41	381543	1-9999	2	PC	SCHEIBE	WASHER	ARANDELA	RONDELLE
42	2211037	1-9999	1	PC	HALTER	HOLDER	SOPORTE	SUPPORT
43	1428675	1-9999	1	PC	BUCHSE	BUSHING	CASQUILLO	DOUILLE
44	436682	1-9999	1	PC	SCHENKELFEDER	YOKE SPRING	MUELLE CON PATAS	RESSORT BRANCHES
45	2218916	1-9999	1	PC	HALTER	HOLDER	SOPORTE	SUPPORT
46	2136712	1-9999	1	PC	SICHERUNGSMUTTER	SAFETY NUT	TUERCA DE SEGURIDAD	CONTRE-ÉCROU
151	2223116	1-9999	1	PC	ABSTREIFER KOMPL.	SCRAPER COMPL.	RASCADOR COMPL.	RACLEUR COMPL.

Baureihe: Series: Código der serie: Code de série:	H200	Gruppe: Assembly: Grupo: Groupe:	26.03.54 / 00 2323498	Benennung: Designation: Denominación: Dénomination:	ABSTREIFER HD 10 SCRAPER HD 10 RASCADOR HD 10 RACLEUR HD 10	17/03/2020 Seite 411	
-------------------------------------------------------------	------	-------------------------------------------	--------------------------	--------------------------------------------------------------	--------------------------------------------------------------------------------------------------	-------------------------	---------------------------------------------------------------------------------------

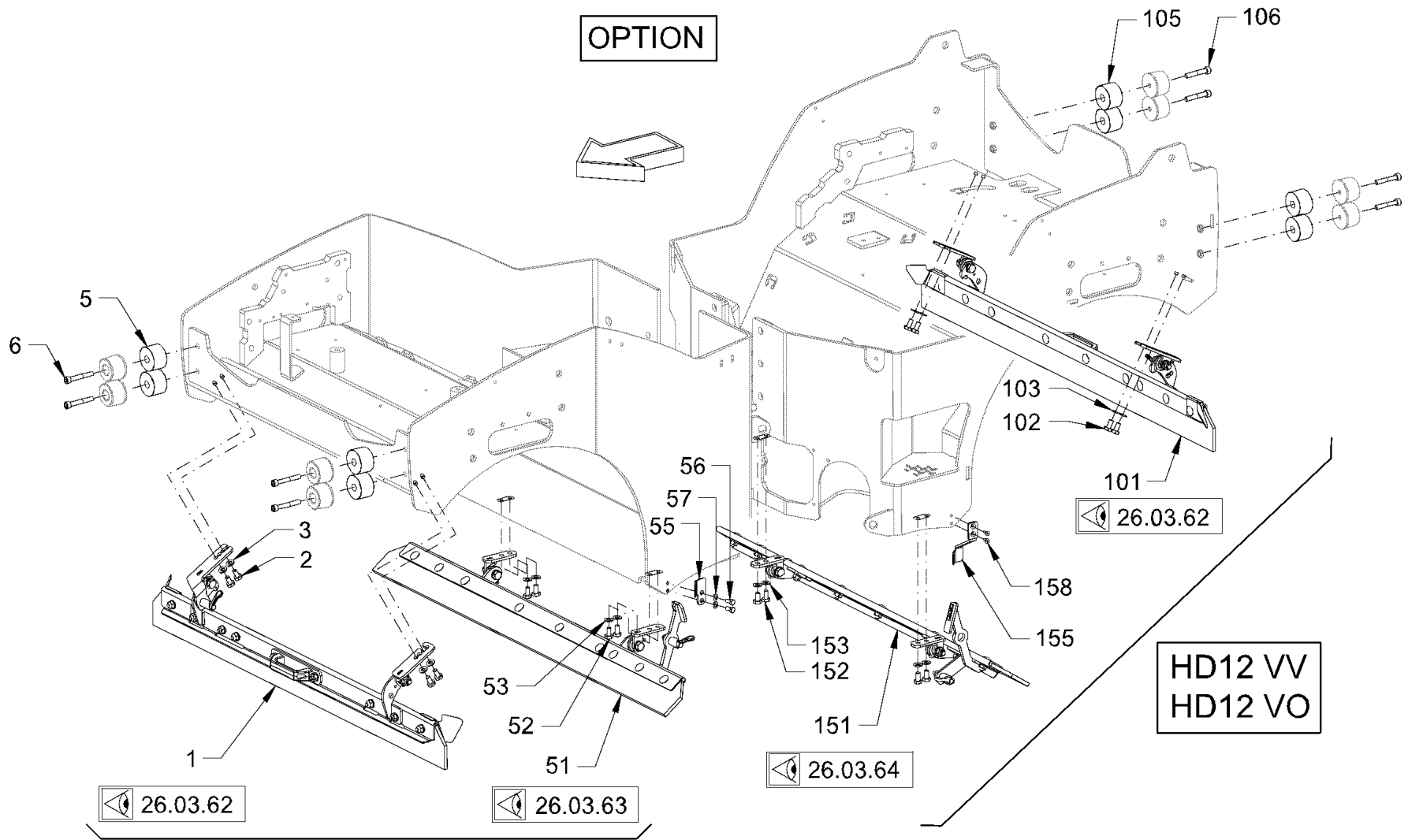

HD12 VV
 HD12 VO
 HD12 VT

Baureihe: H200
 Series: H200
 Código der serie: H200
 Code de série: H200

Gruppe: 26.03.61 / 00
 Assembly: 26.03.61 / 00
 Grupo: 2323545
 Groupe: 2323545

Benennung: **ABSTREIFER HD 12**
 Designation: **SCRAPER HD 12**
 Denominación: **RASCADOR HD 12**
 Dénomination: **RACLEUR HD 12**

17/03/2020
 Seite 412



Position Item Posición Position	Teile-Nr. Part No. Referencia Référence	Gültig für Valid for Válido para Valable	Menge Quantity Cantidad Quantité	Einheit Unit Unidad Unité	Benennung	Designation	Denominación	Dénomination
1	2223119	1-9999	1	PC	ABSTREIFER KOMPL.	SCRAPER COMPL.	RASCADOR COMPL.	RACLEUR COMPL.
2	2119445	1-9999	4	PC	SECHSKANTSCHRAUBE	HEXAGON SCREW	TORNILLO HEXAGONAL	VIS HEXAGONALE
3	2175174	1-9999	4	PC	SICHERUNGSSCHEIBE	LOCKING WASHER	DISCO DE SEGURIDAD	RONDELLE D'ARRÊT
5	2075597	1-9999	4	PC	DISTANZSTÜCK	DISTANCE PIECE	PIEZA DISTANCIADORA	PIÈCE INTERCALAIRE
6	1264281	1-9999	4	PC	ZYLINDERSCHRAUBE	CHEESE-HEAD SCREW	TORNILLO CILÍNDRICO	VIS À TÊTE CYLINDRIQUE
51	2223120	1-9999	1	PC	ABSTREIFER KOMPL.	SCRAPER COMPL.	RASCADOR COMPL.	RACLEUR COMPL.
52	1209965	1-9999	4	PC	SECHSKANTSCHRAUBE	HEXAGON SCREW	TORNILLO HEXAGONAL	VIS HEXAGONALE
53	2175174	1-9999	4	PC	SICHERUNGSSCHEIBE	LOCKING WASHER	DISCO DE SEGURIDAD	RONDELLE D'ARRÊT
55	2212142	1-9999	1	PC	GEGENHALTER	HOLDER-UP	CONTRASOPORTE	CONTRE-SUPPORT
56	2119327	1-9999	2	PC	SECHSKANTSCHRAUBE	HEXAGON SCREW	TORNILLO HEXAGONAL	VIS HEXAGONALE
57	2175172	1-9999	2	PC	SICHERUNGSSCHEIBE	LOCKING WASHER	DISCO DE SEGURIDAD	RONDELLE D'ARRÊT
101	2223119	1-9999	1	PC	ABSTREIFER KOMPL.	SCRAPER COMPL.	RASCADOR COMPL.	RACLEUR COMPL.
102	2119445	1-9999	4	PC	SECHSKANTSCHRAUBE	HEXAGON SCREW	TORNILLO HEXAGONAL	VIS HEXAGONALE
103	2175174	1-9999	4	PC	SICHERUNGSSCHEIBE	LOCKING WASHER	DISCO DE SEGURIDAD	RONDELLE D'ARRÊT
105	2075597	1-9999	4	PC	DISTANZSTÜCK	DISTANCE PIECE	PIEZA DISTANCIADORA	PIÈCE INTERCALAIRE
106	1210181	1-9999	4	PC	ZYLINDERSCHRAUBE	CHEESE-HEAD SCREW	TORNILLO CILÍNDRICO	VIS À TÊTE CYLINDRIQUE
151	2223122	1-9999	1	PC	ABSTREIFER KOMPL.	SCRAPER COMPL.	RASCADOR COMPL.	RACLEUR COMPL.
152	1209965	1-9999	4	PC	SECHSKANTSCHRAUBE	HEXAGON SCREW	TORNILLO HEXAGONAL	VIS HEXAGONALE
153	2175174	1-9999	4	PC	SICHERUNGSSCHEIBE	LOCKING WASHER	DISCO DE SEGURIDAD	RONDELLE D'ARRÊT
155	2220415	1-9999	1	PC	GEGENHALTER	HOLDER-UP	CONTRASOPORTE	CONTRE-SUPPORT
158	2539657	1-9999	2	PC	SENKSCHRAUBE	COUNTERSUNK SCREW	TORNILLO AVELLANADO	VIS NOYÉE

Baureihe: Series: Código der serie: Code de série:	H200	Gruppe: Assembly: Grupo: Groupe:	26.03.61 / 00 2323545	Benennung: Designation: Denominación: Dénomination:	ABSTREIFER HD 12 SCRAPER HD 12 RASCADOR HD 12 RACLEUR HD 12	17/03/2020 Seite 413	
-------------------------------------------------------------	------	-------------------------------------------	--------------------------	--------------------------------------------------------------	--------------------------------------------------------------------------------------------------	-------------------------	---------------------------------------------------------------------------------------

1
101

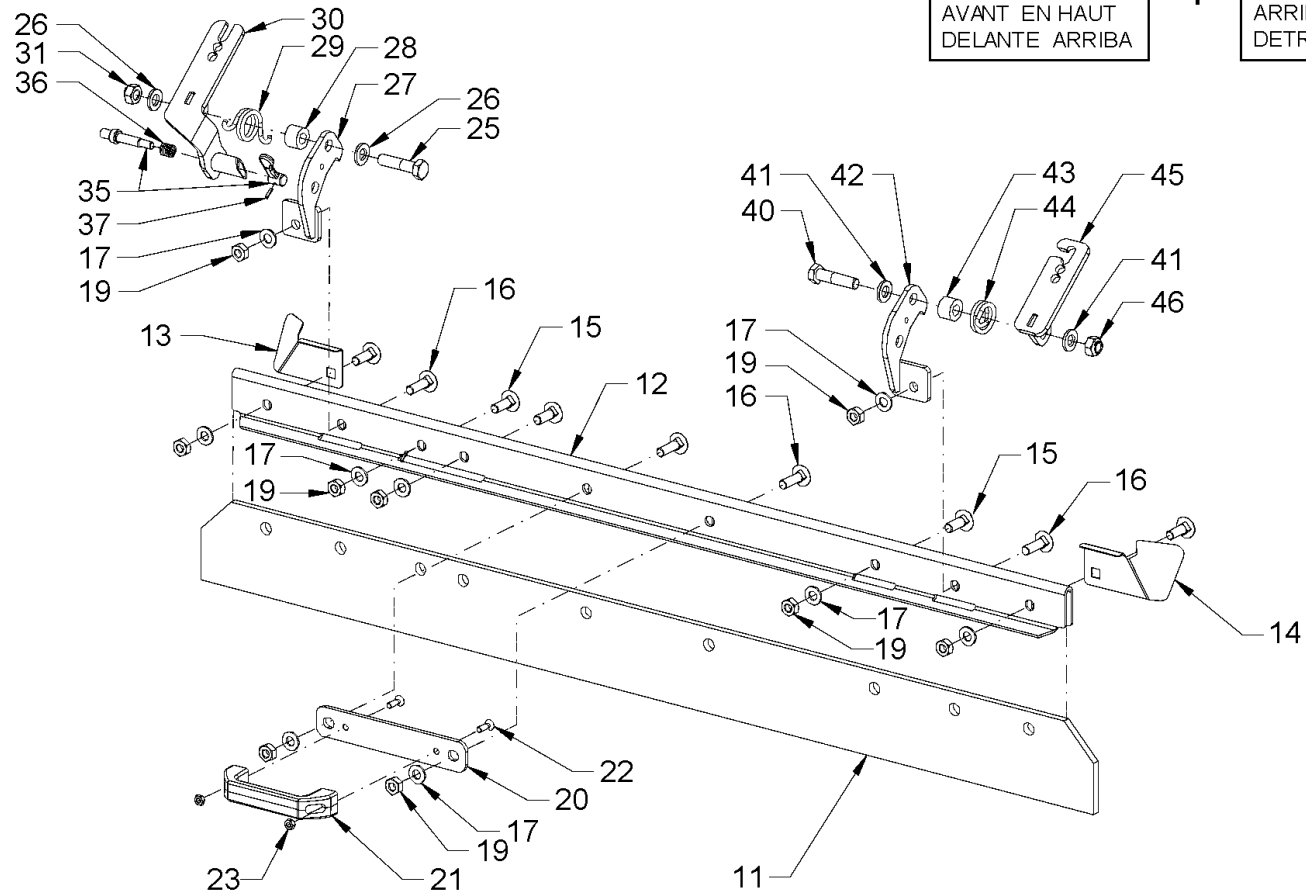

OPTION

VORN OBEN
FRONT ABOVE
AVANT EN HAUT
DELANTE ARRIBA

+

HINTEN OBEN
REAR ABOVE
ARRIÈRE EN HAUT
DETRÁS ARRIBA

Baureihe: H200
Series:
Código der serie:
Code de série:

Gruppe: 26.03.62 / 00
Assembly:
Grupo: 2323548
Groupe:

Benennung: **ABSTREIFER HD 12**
Designation: **SCRAPER HD 12**
Denominación: **RASCADOR HD 12**
Dénomination: **RACLEUR HD 12**

17/03/2020
Seite 414



Position Item Posición Position	Teile-Nr. Part No. Referencia Référence	Gültig für Valid for Válido para Valable	Menge Quantity Cantidad Quantité	Einheit Unit Unidad Unité	Benennung	Designation	Denominación	Dénomination
1	2223119	1-9999	1	PC	ABSTREIFER KOMPL.	SCRAPER COMPL.	RASCADOR COMPL.	RACLEUR COMPL.
11	2069570	1-9999	1	PC	KUNSTSTOFFABSTREIFER	PLASTIC SCRAPER	RASCADOR DE PLÁSTICO	RACLOIR EN MATIÈRE PLASTIQUE
12	2069529	1-9999	1	PC	BLECH	METAL PLATE	CHAPA	TÔLE
13	2045176	1-9999	1	PC	BLECH	METAL PLATE	CHAPA	TÔLE
14	2045177	1-9999	1	PC	BLECH	METAL PLATE	CHAPA	TÔLE
15	2055656	1-9999	5	PC	FLACHRUNDSCHRAUBE	MUSHROOM HEAD SCREW	TORNILLO CIL. CABEZA REBAJADA	VIS À TÊTE BOMBÉE
16	1264273	1-9999	4	PC	FLACHRUNDSCHRAUBE	MUSHROOM HEAD SCREW	TORNILLO CIL. CABEZA REBAJADA	VIS À TÊTE BOMBÉE
17	345490	1-9999	9	PC	SCHEIBE	WASHER	ARANDELA	RONDELLE
19	2127021	1-9999	9	PC	SECHSKANTMUTTER	HEXAGONAL NUT	TUERCA HEXAGONAL	ECROU HEXAGONAL
20	2211048	1-9999	1	PC	HALTER	HOLDER	SOPORTE	SUPPORT
21	2164804	1-9999	1	PC	GRIFF	HANDLE	MANECILLA	POIGNÉE
22	214205	1-9999	2	PC	SENKSCHRAUBE	COUNTERSUNK SCREW	TORNILLO AVELLANADO	VIS NOYÉE
23	2127017	1-9999	2	PC	SECHSKANTMUTTER	HEXAGONAL NUT	TUERCA HEXAGONAL	ECROU HEXAGONAL
25	1210122	1-9999	1	PC	SECHSKANTSCHRAUBE	HEXAGON SCREW	TORNILLO HEXAGONAL	VIS HEXAGONALE
26	381543	1-9999	2	PC	SCHEIBE	WASHER	ARANDELA	RONDELLE
27	2212139	1-9999	1	PC	HALTER	HOLDER	SOPORTE	SUPPORT
28	1428675	1-9999	1	PC	BUCHSE	BUSHING	CASQUILLO	DOUILLE
29	436674	1-9999	1	PC	SCHENKELFEDER	YOKE SPRING	MUELLE CON PATAS	RESSORT BRANCHES
30	2220523	1-9999	1	PC	HALTER	HOLDER	SOPORTE	SUPPORT
31	2136712	1-9999	1	PC	SICHERUNGSMUTTER	SAFETY NUT	TUERCA DE SEGURIDAD	CONTRE-ÉCROU
35	380911	1-9999	1	PC	KNEBEL MIT BOLZEN	TOGGLE WITH BOLT	MULETILLA CON PERNO	GARROT AVEC BOULON
36	380938	1-9999	1	PC	DRUCKFEDER	COMPRESSION SPRING	MUELLE DE PRESIÓN	RESSORT DE PRESSION
37	380946	1-9999	1	PC	KERBSTIFT	GROOVED PIN	PASADOR HENDIDO	GOUPILLE CANNELÉE
40	1210122	1-9999	1	PC	SECHSKANTSCHRAUBE	HEXAGON SCREW	TORNILLO HEXAGONAL	VIS HEXAGONALE
41	381543	1-9999	2	PC	SCHEIBE	WASHER	ARANDELA	RONDELLE
42	2212140	1-9999	1	PC	HALTER	HOLDER	SOPORTE	SUPPORT
43	1428675	1-9999	1	PC	BUCHSE	BUSHING	CASQUILLO	DOUILLE
44	436682	1-9999	1	PC	SCHENKELFEDER	YOKE SPRING	MUELLE CON PATAS	RESSORT BRANCHES
45	2220524	1-9999	1	PC	HALTER	HOLDER	SOPORTE	SUPPORT
46	2136712	1-9999	1	PC	SICHERUNGSMUTTER	SAFETY NUT	TUERCA DE SEGURIDAD	CONTRE-ÉCROU
101	2223119	1-9999	1	PC	ABSTREIFER KOMPL.	SCRAPER COMPL.	RASCADOR COMPL.	RACLEUR COMPL.

Baureihe: Series: Código der serie: Code de série:	H200	Gruppe: Assembly: Grupo: Groupe:	26.03.62 / 00 2323548	Benennung: Designation: Denominación: Dénomination:	ABSTREIFER HD 12 SCRAPER HD 12 RASCADOR HD 12 RACLEUR HD 12	17/03/2020 Seite 415	
-------------------------------------------------------------	------	-------------------------------------------	--------------------------	--------------------------------------------------------------	--------------------------------------------------------------------------------------------------	-------------------------	---------------------------------------------------------------------------------------

OPTION

VORN UNTEN
 FRONT BELOW
 AVANT EN BAS
 DELANTE ABAJO

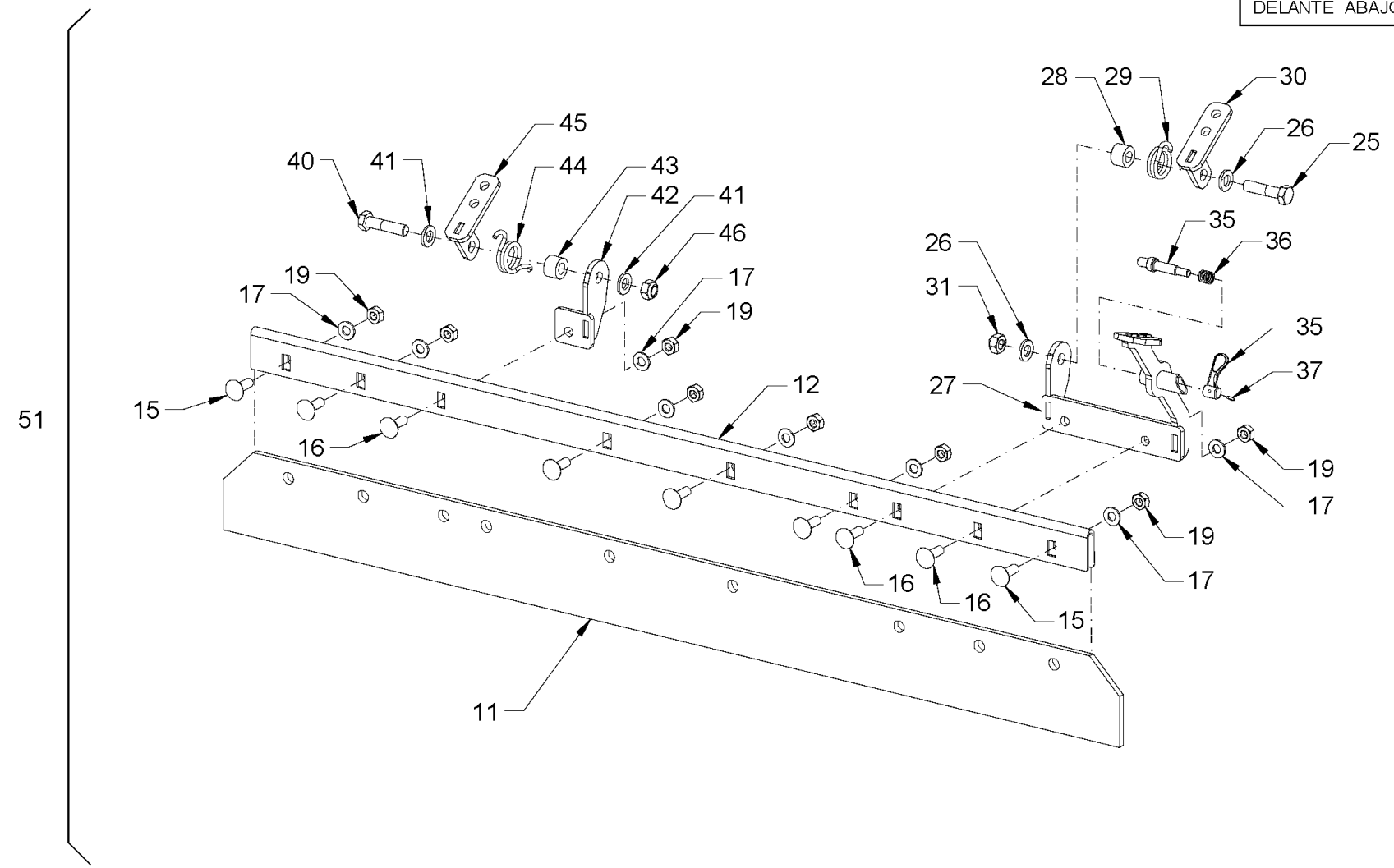

Baureihe: H200
 Series: H200
 Código der serie: H200
 Code de série: H200

Gruppe: 26.03.63 / 00
 Assembly: 26.03.63 / 00
 Grupo: 2323549
 Groupe: 2323549

Benennung: **ABSTREIFER HD 12**
 Designation: **SCRAPER HD 12**
 Denominación: **RASCADOR HD 12**
 Dénomination: **RACLEUR HD 12**

17/03/2020
 Seite 416





Position Item Posición Position	Teile-Nr. Part No. Referencia Référence	Gültig für Valid for Válido para Valable	Menge Quantity Cantidad Quantité	Einheit Unit Unidad Unité	Benennung	Designation	Denominación	Dénomination
11	2069570	1-9999	1	PC	KUNSTSTOFFABSTREIFER	PLASTIC SCRAPER	RASCADOR DE PLÁSTICO	RACLOIR EN MATIÈRE PLASTIQUE
12	2069529	1-9999	1	PC	BLECH	METAL PLATE	CHAPA	TÔLE
15	2055656	1-9999	6	PC	FLACHRUNDSCHRAUBE	MUSHROOM HEAD SCREW	TORNILLO CIL. CABEZA REBAJADA	VIS À TÊTE BOMBÉE
16	1264273	1-9999	3	PC	FLACHRUNDSCHRAUBE	MUSHROOM HEAD SCREW	TORNILLO CIL. CABEZA REBAJADA	VIS À TÊTE BOMBÉE
17	345490	1-9999	9	PC	SCHEIBE	WASHER	ARANDELA	RONDELLE
19	2127021	1-9999	9	PC	SECHSKANTMUTTER	HEXAGONAL NUT	TUERCA HEXAGONAL	ECROU HEXAGONAL
25	1210122	1-9999	1	PC	SECHSKANTSCHRAUBE	HEXAGON SCREW	TORNILLO HEXAGONAL	VIS HEXAGONALE
26	381543	1-9999	2	PC	SCHEIBE	WASHER	ARANDELA	RONDELLE
27	2218915	1-9999	1	PC	FUSSHEBEL	FOOT LEVER	PEDAL	PÉDALE
28	1428675	1-9999	1	PC	BUCHSE	BUSHING	CASQUILLO	DOUILLE
29	436674	1-9999	1	PC	SCHENKELFEDER	YOKE SPRING	MUELLE CON PATAS	RESSORT BRANCHES
30	2218916	1-9999	1	PC	HALTER	HOLDER	SOPORTE	SUPPORT
31	2136712	1-9999	1	PC	SICHERUNGSMUTTER	SAFETY NUT	TUERCA DE SEGURIDAD	CONTRE-ÉCROU
35	380911	1-9999	1	PC	KNEBEL MIT BOLZEN	TOGGLE WITH BOLT	MULETILLA CON PERNO	GARROT AVEC BOULON
36	380938	1-9999	1	PC	DRUCKFEDER	COMPRESSION SPRING	MUELLE DE PRESIÓN	RESSORT DE PRESSION
37	380946	1-9999	1	PC	KERBSTIFT	GROOVED PIN	PASADOR HENDIDO	GOUPILLE CANNELÉE
40	1210122	1-9999	1	PC	SECHSKANTSCHRAUBE	HEXAGON SCREW	TORNILLO HEXAGONAL	VIS HEXAGONALE
41	381543	1-9999	2	PC	SCHEIBE	WASHER	ARANDELA	RONDELLE
42	2211037	1-9999	1	PC	HALTER	HOLDER	SOPORTE	SUPPORT
43	1428675	1-9999	1	PC	BUCHSE	BUSHING	CASQUILLO	DOUILLE
44	436682	1-9999	1	PC	SCHENKELFEDER	YOKE SPRING	MUELLE CON PATAS	RESSORT BRANCHES
45	2218916	1-9999	1	PC	HALTER	HOLDER	SOPORTE	SUPPORT
46	2136712	1-9999	1	PC	SICHERUNGSMUTTER	SAFETY NUT	TUERCA DE SEGURIDAD	CONTRE-ÉCROU
51	2223120	1-9999	1	PC	ABSTREIFER KOMPL.	SCRAPER COMPL.	RASCADOR COMPL.	RACLEUR COMPL.

Baureihe: Series: Código der serie: Code de série:	H200	Gruppe: Assembly: Grupo: Groupe:	26.03.63 / 00 2323549	Benennung: Designation: Denominación: Dénomination:	ABSTREIFER HD 12 SCRAPER HD 12 RASCADOR HD 12 RACLEUR HD 12	17/03/2020 Seite 417	
-------------------------------------------------------------	------	-------------------------------------------	--------------------------	--------------------------------------------------------------	--------------------------------------------------------------------------------------------------	-------------------------	---------------------------------------------------------------------------------------

OPTION

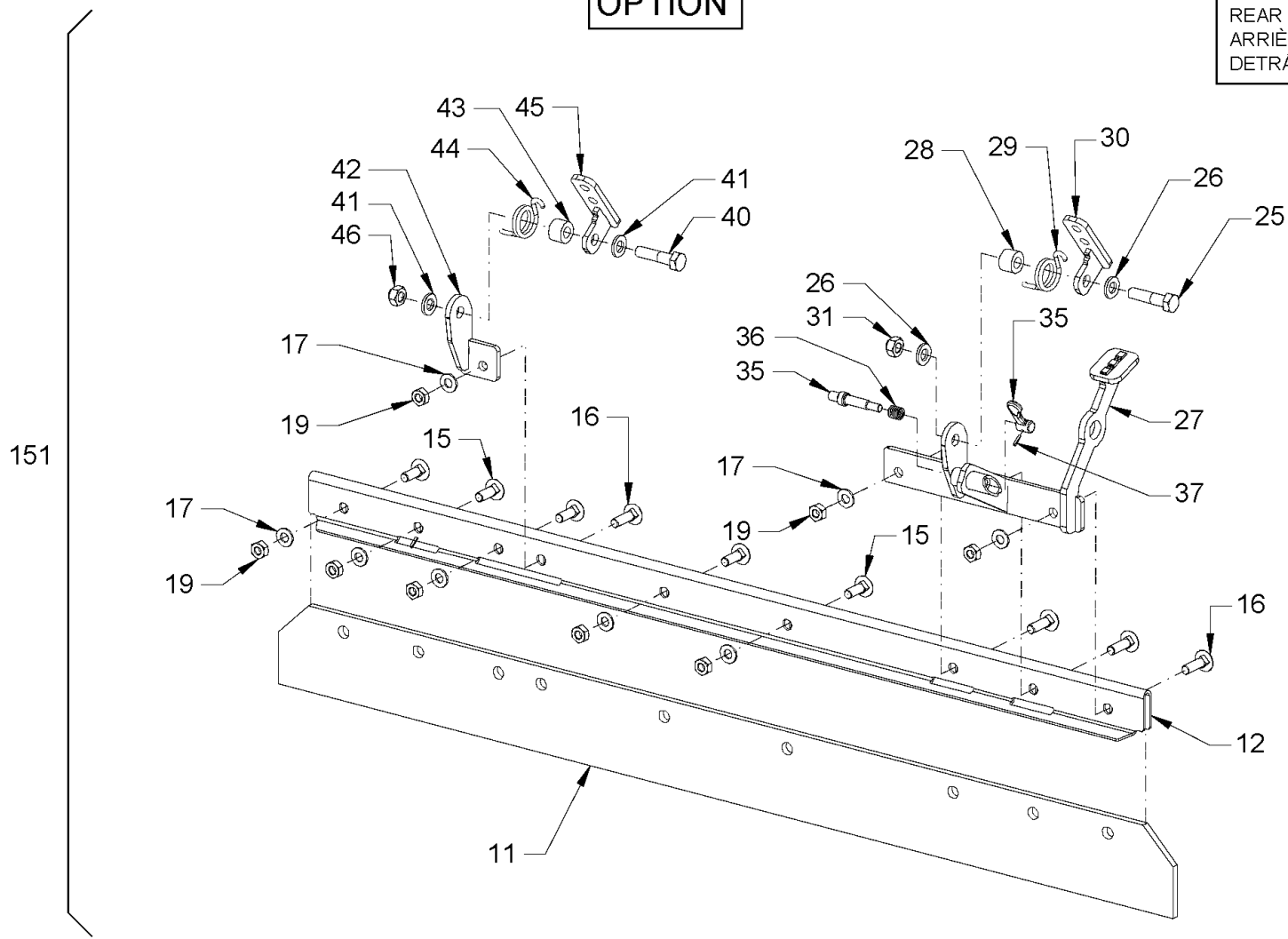
HINTEN UNTEN
REAR BELOW
ARRIÈRE EN BAS
DETRÁS ABAJO



<p>Baureihe: H200 Series: H200 Código der serie: H200 Code de série: H200</p>	<p>Gruppe: 26.03.64 / 00 Assembly: 26.03.64 / 00 Grupo: 2323550 Groupe: 2323550</p>	<p>Benennung: ABSTREIFER HD 12 Designation: SCRAPER HD 12 Denominación: RASCADOR HD 12 Dénomination: RACLEUR HD 12</p>	<p>17/03/2020 Seite 418</p>	
-------------------------------------------------------------------------------------------	-------------------------------------------------------------------------------------------------	----------------------------------------------------------------------------------------------------------------------------------------------------------------	---------------------------------	---------------------------------------------------------------------------------------

Position Item Posición Position	Teile-Nr. Part No. Referencia Référence	Gültig für Valid for Válido para Valable	Menge Quantity Cantidad Quantité	Einheit Unit Unidad Unité	Benennung	Designation	Denominación	Dénomination
11	2069570	1-9999	1	PC	KUNSTSTOFFABSTREIFER	PLASTIC SCRAPER	RASCADOR DE PLÁSTICO	RACLOIR EN MATIÈRE PLASTIQUE
12	2069529	1-9999	1	PC	BLECH	METAL PLATE	CHAPA	TÔLE
15	2055656	1-9999	5	PC	FLACHRUNDSCHRAUBE	MUSHROOM HEAD SCREW	TORNILLO CIL. CABEZA REBAJADA	VIS À TÊTE BOMBÉE
16	1264273	1-9999	4	PC	FLACHRUNDSCHRAUBE	MUSHROOM HEAD SCREW	TORNILLO CIL. CABEZA REBAJADA	VIS À TÊTE BOMBÉE
17	345490	1-9999	9	PC	SCHEIBE	WASHER	ARANDELA	RONDELLE
19	2127021	1-9999	9	PC	SECHSKANTMUTTER	HEXAGONAL NUT	TUERCA HEXAGONAL	ECROU HEXAGONAL
25	1210122	1-9999	1	PC	SECHSKANTSCHRAUBE	HEXAGON SCREW	TORNILLO HEXAGONAL	VIS HEXAGONALE
26	381543	1-9999	2	PC	SCHEIBE	WASHER	ARANDELA	RONDELLE
27	2270914	1-9999	1	PC	HALTER	HOLDER	SOPORTE	SUPPORT
28	1428675	1-9999	1	PC	BUCHSE	BUSHING	CASQUILLO	DOUILLE
29	436682	1-9999	1	PC	SCHENKELFEDER	YOKE SPRING	MUELLE CON PATAS	RESSORT BRANCHES
30	2218916	1-9999	1	PC	HALTER	HOLDER	SOPORTE	SUPPORT
31	2136712	1-9999	1	PC	SICHERUNGSMUTTER	SAFETY NUT	TUERCA DE SEGURIDAD	CONTRE-ÉCROU
35	380911	1-9999	1	PC	KNEBEL MIT BOLZEN	TOGGLE WITH BOLT	MULETILLA CON PERNO	GARROT AVEC BOULON
36	380938	1-9999	1	PC	DRUCKFEDER	COMPRESSION SPRING	MUELLE DE PRESIÓN	RESSORT DE PRESSION
37	380946	1-9999	1	PC	KERBSTIFT	GROOVED PIN	PASADOR HENDIDO	GOUPILLE CANNELÉE
40	1210122	1-9999	1	PC	SECHSKANTSCHRAUBE	HEXAGON SCREW	TORNILLO HEXAGONAL	VIS HEXAGONALE
41	381543	1-9999	2	PC	SCHEIBE	WASHER	ARANDELA	RONDELLE
42	2211037	1-9999	1	PC	HALTER	HOLDER	SOPORTE	SUPPORT
43	1428675	1-9999	1	PC	BUCHSE	BUSHING	CASQUILLO	DOUILLE
44	436682	1-9999	1	PC	SCHENKELFEDER	YOKE SPRING	MUELLE CON PATAS	RESSORT BRANCHES
45	2218916	1-9999	1	PC	HALTER	HOLDER	SOPORTE	SUPPORT
46	2136712	1-9999	1	PC	SICHERUNGSMUTTER	SAFETY NUT	TUERCA DE SEGURIDAD	CONTRE-ÉCROU
151	2223122	1-9999	1	PC	ABSTREIFER KOMPL.	SCRAPER COMPL.	RASCADOR COMPL.	RACLEUR COMPL.

Baureihe: Series: Código der serie: Code de série:	H200	Gruppe: Assembly: Grupo: Groupe:	26.03.64 / 00 2323550	Benennung: Designation: Denominación: Dénomination:	ABSTREIFER HD 12 SCRAPER HD 12 RASCADOR HD 12 RACLEUR HD 12	17/03/2020 Seite 419	
-------------------------------------------------------------	------	-------------------------------------------	--------------------------	--------------------------------------------------------------	--------------------------------------------------------------------------------------------------	-------------------------	---------------------------------------------------------------------------------------

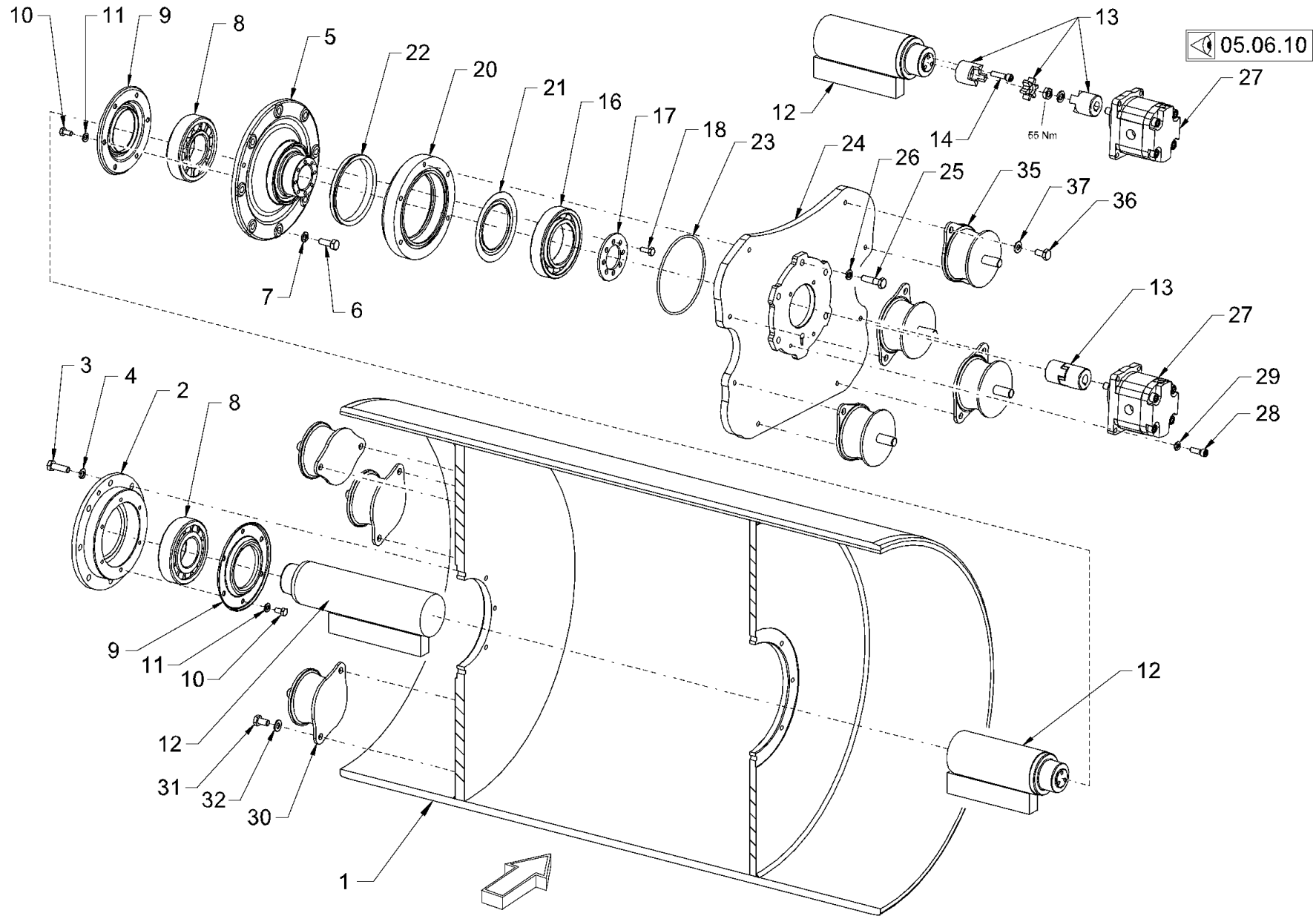

Baureihe: H200
 Series: H200
 Código der serie: H200
 Code de série: H200

Gruppe: 26.05.10 / 00
 Assembly: 26.05.10 / 00
 Grupo: 2089422
 Groupe: 2089422

Benennung: GLATTBANDAGE MIT VIBRATOR (MIT BANDAGENANTRIEB) HD10
 Designation: SMOOTH ROLLER DRUM WITH VIBRATOR (WITH DRUM DRIVE) HD10
 Denominación: BANDAJE LISO CON VIBRADOR (CON ACCIONAMIENTO DE BANDAJE) HD10
 Dénomination: BANDAGE LISSE AVEC VIBRATEUR (AVEC ENTRAÎNEMENT DE BANDAGE) HD10

17/03/2020
 Seite 420



Position Item Posición Position	Teile-Nr. Part No. Referencia Référence	Gültig für Valid for Válido para Valable	Menge Quantity Cantidad Quantité	Einheit Unit Unidad Unité	Benennung	Designation	Denominación	Dénomination
1	2049429	1-9999	1	PC	BANDAGE HD 10	ROLLER DRUM HD 10	BANDAJE HD 10	BILLE HD 10
2	2316509	1-9999	1	PC	FLANSCH	FLANGE	BRIDA	BRIDE
3	2119449	1-9999	12	PC	SECHSKANTSCHRAUBE	HEXAGON SCREW	TORNILLO HEXAGONAL	VIS HEXAGONALE
4	2175174	1-9999	12	PC	SICHERUNGSSCHEIBE	LOCKING WASHER	DISCO DE SEGURIDAD	RONDELLE D'ARRÊT
5	2073143	1-9999	1	PC	FLANSCH	FLANGE	BRIDA	BRIDE
6	2119449	1-9999	12	PC	SECHSKANTSCHRAUBE	HEXAGON SCREW	TORNILLO HEXAGONAL	VIS HEXAGONALE
7	2175174	1-9999	12	PC	SICHERUNGSSCHEIBE	LOCKING WASHER	DISCO DE SEGURIDAD	RONDELLE D'ARRÊT
8	2067405	1-9999	2	PC	ZYLINDER-ROLLENLAGER	CYLINDRICAL ROLLER BEARING	RODAMIENTO DE RODILLOS CILÍND.	ROULEMENT À ROULEAUX CYLINDR.
9	2049949	1-9999	2	PC	DECKEL	LID	TAPA	COUVERCLE
10	2119333	1-9999	12	PC	SECHSKANTSCHRAUBE	HEXAGON SCREW	TORNILLO HEXAGONAL	VIS HEXAGONALE
11	2175172	1-9999	12	PC	SICHERUNGSSCHEIBE	LOCKING WASHER	DISCO DE SEGURIDAD	RONDELLE D'ARRÊT
12	2051277	1-9999	1	PC	UNWUCHTWELLE	UNBALANCE SHAFT	ÁRBOL DESEQUILBRADO	ARBRE DÉSÉQUILIBRÉ
13	2056064	1-9999	1	PC	KUPPLUNG	COUPLING	CONEXIÓN	RACCORD
14	340472	1-9999	3	PC	ZYLINDERSCHRAUBE	CHEESE-HEAD SCREW	TORNILLO CILÍNDRICO	VIS À TÊTE CYLINDRIQUE
16	208353	1-9999	1	PC	RILLENKUGELLAGER	GROOVED BALL BEARING	RODAMIENTO RADIAL RÍGIDO	ROULEMENT RAINURE À BILLES
17	2073240	1-9999	1	PC	DECKEL	LID	TAPA	COUVERCLE
18	2119333	1-9999	8	PC	SECHSKANTSCHRAUBE	HEXAGON SCREW	TORNILLO HEXAGONAL	VIS HEXAGONALE
20	2049954	1-9999	1	PC	FLANSCH	FLANGE	BRIDA	BRIDE
21	2068871	1-9999	1	PC	NILOS-RING	NILOS RING	JUNTA NILOS	JOINT DE NILOS
22	2068873	1-9999	1	PC	DICHTRING	SEALING RING	ANILLO DE JUNTA	BAGUE À LÈVRES
23	1302833	1-9999	1	PC	O-RING	O-RING SEAL	ANILLO TOROÏDAL	JOINT TORIQUE
24	2049955	1-9999	1	PC	MITNEHMER	DRIVER	ARBOL CANELADO	ENTRAÎNEUR
25	2119451	1-9999	5	PC	SECHSKANTSCHRAUBE	HEXAGON SCREW	TORNILLO HEXAGONAL	VIS HEXAGONALE
26	2175174	1-9999	5	PC	SICHERUNGSSCHEIBE	LOCKING WASHER	DISCO DE SEGURIDAD	RONDELLE D'ARRÊT
27	2029678	1-1497	1	PC	ZAHNRADMOTOR KOMPL.	GEAR MOTOR COMPL.	MOTOR DEL ENGRANAJE COMPL.	MOTEUR À ENGRENAGES COMPL.
27	2212090	1498-6948	1	PC	ZAHNRADMOTOR KOMPL.	GEAR MOTOR COMPL.	MOTOR DEL ENGRANAJE COMPL.	MOTEUR À ENGRENAGES COMPL.
27	2368310	6949-9999	1	PC	ZAHNRADMOTOR KOMPL.	GEAR MOTOR COMPL.	MOTOR DEL ENGRANAJE COMPL.	MOTEUR À ENGRENAGES COMPL.
28	214582	6949-9999	4	PC	ZYLINDERSCHRAUBE	CHEESE-HEAD SCREW	TORNILLO CILÍNDRICO	VIS À TÊTE CYLINDRIQUE
28	2119282	1-6948	4	PC	ZYLINDERSCHRAUBE	CHEESE-HEAD SCREW	TORNILLO CILÍNDRICO	VIS À TÊTE CYLINDRIQUE
29	2175172	1-9999	4	PC	SICHERUNGSSCHEIBE	LOCKING WASHER	DISCO DE SEGURIDAD	RONDELLE D'ARRÊT
30	2029281	1-9999	6	PC	SCHWINGMETALLPUFFER	RUBBER METAL BUFFER	TOPE DE CAUCHO-METAL	SILENTBLOC EN MÉTAL-CAOUTCHOUC
31	2119449	1-9999	12	PC	SECHSKANTSCHRAUBE	HEXAGON SCREW	TORNILLO HEXAGONAL	VIS HEXAGONALE

Baureihe: Series: Código der serie: Code de série:	H200	Gruppe: Assembly: Grupo: Groupe:	26.05.10 / 00 2089422	Benennung: Designation: Denominación: Dénomination:	GLATTBANDAGE MIT VIBRATOR (MIT BANDAGENANTRIEB) HD10 SMOOTH ROLLER DRUM WITH VIBRATOR (WITH DRUM DRIVE) HD10 BANDAJE LISO CON VIBRADOR (CON ACCIONAMIENTO DE BANDAJE) HD10 BANDAGE LISSE AVEC VIBRATEUR (AVEC ENTRAÎNEMENT DE BANDAGE) HD10	17/03/2020 Seite 421	
-------------------------------------------------------------	------	-------------------------------------------	--------------------------	--------------------------------------------------------------	----------------------------------------------------------------------------------------------------------------------------------------------------------------------------------------------------------------------------------------------------------------------------------	-------------------------	---------------------------------------------------------------------------------------

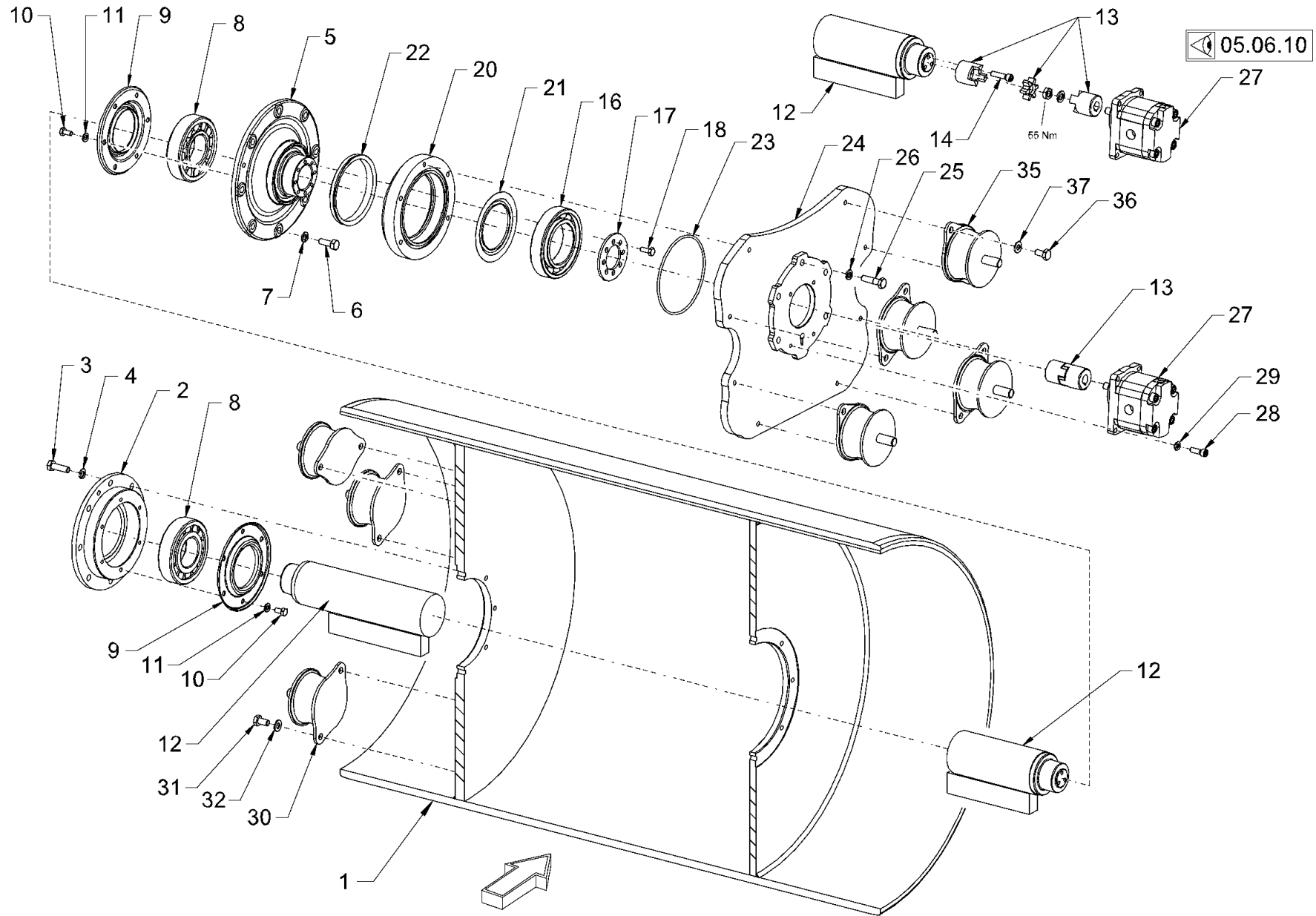

Baureihe: H200
 Series: H200
 Código der serie: H200
 Code de série: H200

Gruppe: 26.05.10 / 00
 Assembly: 26.05.10 / 00
 Grupo: 2089422
 Groupe: 2089422

Benennung: GLATTBANDAGE MIT VIBRATOR (MIT BANDAGENANTRIEB) HD10
 Designation: SMOOTH ROLLER DRUM WITH VIBRATOR (WITH DRUM DRIVE) HD10
 Denominación: BANDAJE LISO CON VIBRADOR (CON ACCIONAMIENTO DE BANDAJE) HD10
 Dénomination: BANDAGE LISSE AVEC VIBRATEUR (AVEC ENTRAÎNEMENT DE BANDAGE) HD10

17/03/2020
 Seite 422



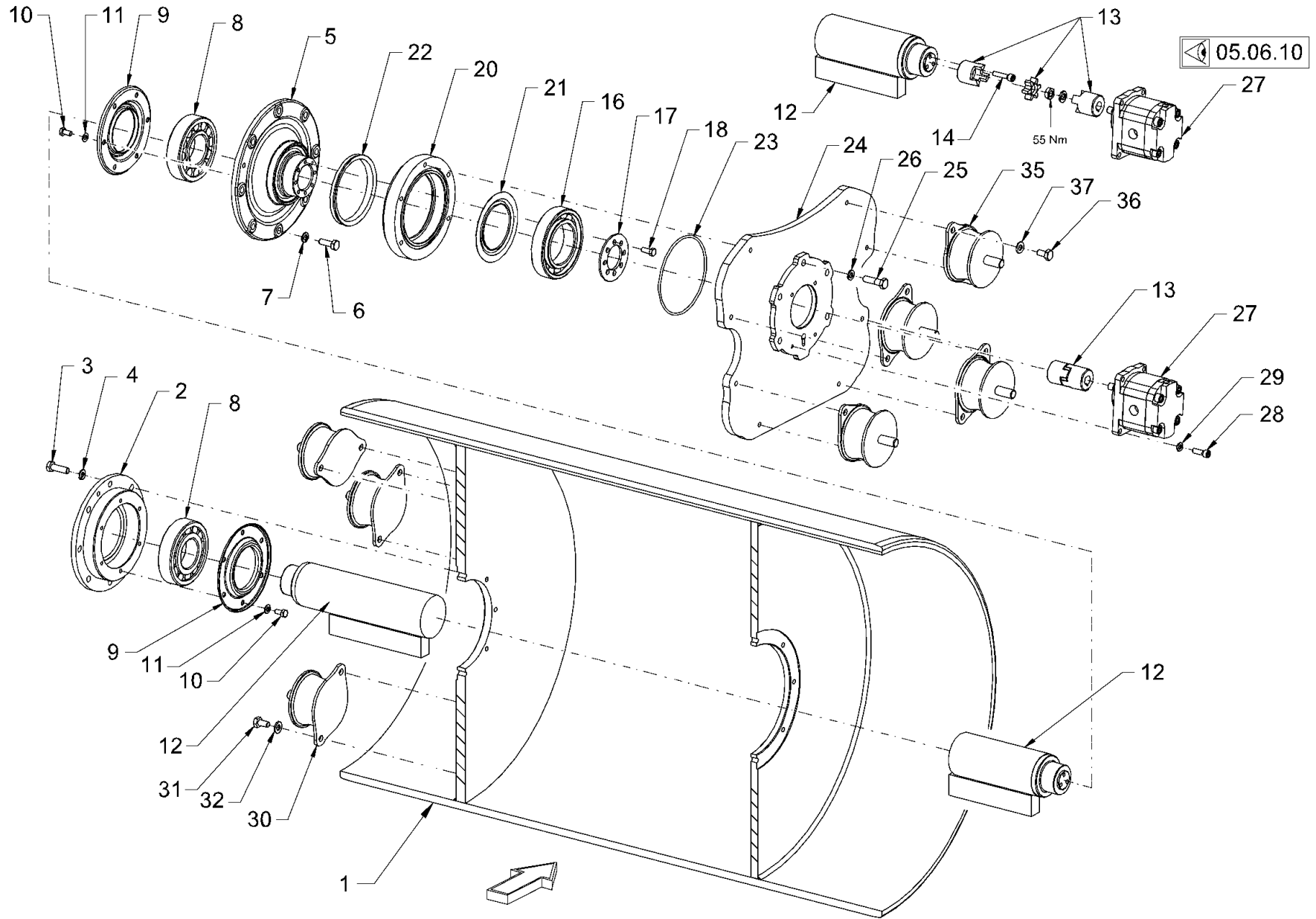

<p>Baureihe: H200 Series: H200 Código der serie: H200 Code de série: H200</p>	<p>Gruppe: 26.05.20 / 00 Assembly: 26.05.20 / 00 Grupo: 2089459 Groupe: 2089459</p>	<p>Benennung: GLATTBANDAGE MIT VIBRATOR (MIT BANDAGENANTRIEB) HD12 Designation: SMOOTH ROLLER DRUM WITH VIBRATOR (WITH DRUM DRIVE) HD12 Denominación: BANDAJE LISO CON VIBRADOR (CON ACCIONAMIENTO DE BANDAJE) HD12 Dénomination: BANDAGE LISSE AVEC VIBRATEUR (AVEC ENTRAÎNEMENT DE BANDAGE) HD12</p>	<p>17/03/2020 Seite 424</p>	
----------------------------------------------------------------------------------------------------------------------	----------------------------------------------------------------------------------------------------------------------------	---------------------------------------------------------------------------------------------------------------------------------------------------------------------------------------------------------------------------------------------------------------------------------------------------------------------------------------------------------------------------	------------------------------------------	---------------------------------------------------------------------------------------

Position Item Posición Position	Teile-Nr. Part No. Referencia Référence	Gültig für Valid for Válido para Valable	Menge Quantity Cantidad Quantité	Einheit Unit Unidad Unité	Benennung	Designation	Denominación	Dénomination
1	2049431	1-9999	1	PC	BANDAGE HD 12	ROLLER DRUM HD 12	BANDAJE HD 12	BILLE HD 12
2	2316509	1-9999	1	PC	FLANSCH	FLANGE	BRIDA	BRIDE
3	2119449	1-9999	12	PC	SECHSKANTSCHRAUBE	HEXAGON SCREW	TORNILLO HEXAGONAL	VIS HEXAGONALE
4	2175174	1-9999	12	PC	SICHERUNGSSCHEIBE	LOCKING WASHER	DISCO DE SEGURIDAD	RONDELLE D'ARRÊT
5	2073143	1-9999	1	PC	FLANSCH	FLANGE	BRIDA	BRIDE
6	2119449	1-9999	12	PC	SECHSKANTSCHRAUBE	HEXAGON SCREW	TORNILLO HEXAGONAL	VIS HEXAGONALE
7	2175174	1-9999	12	PC	SICHERUNGSSCHEIBE	LOCKING WASHER	DISCO DE SEGURIDAD	RONDELLE D'ARRÊT
8	2067405	1-9999	2	PC	ZYLINDER-ROLLENLAGER	CYLINDRICAL ROLLER BEARING	RODAMIENTO DE RODILLOS CILÍND.	ROULEMENT À ROULEAUX CYLINDR.
9	2049949	1-9999	2	PC	DECKEL	LID	TAPA	COUVERCLE
10	2119333	1-9999	12	PC	SECHSKANTSCHRAUBE	HEXAGON SCREW	TORNILLO HEXAGONAL	VIS HEXAGONALE
11	2175172	1-9999	12	PC	SICHERUNGSSCHEIBE	LOCKING WASHER	DISCO DE SEGURIDAD	RONDELLE D'ARRÊT
12	2051271	1-9999	1	PC	UNWUCHTWELLE	UNBALANCE SHAFT	ÁRBOL DESEQUILBRADO	ARBRE DÉSÉQUILIBRÉ
13	2056064	1-9999	1	PC	KUPPLUNG	COUPLING	CONEXIÓN	RACCORD
14	340472	1-9999	3	PC	ZYLINDERSCHRAUBE	CHEESE-HEAD SCREW	TORNILLO CILÍNDRICO	VIS À TÊTE CYLINDRIQUE
16	208353	1-9999	1	PC	RILLENKUGELLAGER	GROOVED BALL BEARING	RODAMIENTO RADIAL RÍGIDO	ROULEMENT RAINURE À BILLES
17	2073240	1-9999	1	PC	DECKEL	LID	TAPA	COUVERCLE
18	2119333	1-9999	8	PC	SECHSKANTSCHRAUBE	HEXAGON SCREW	TORNILLO HEXAGONAL	VIS HEXAGONALE
20	2049954	1-9999	1	PC	FLANSCH	FLANGE	BRIDA	BRIDE
21	2068871	1-9999	1	PC	NILOS-RING	NILOS RING	JUNTA NILOS	JOINT DE NILOS
22	2068873	1-9999	1	PC	DICHTRING	SEALING RING	ANILLO DE JUNTA	BAGUE À LÈVRES
23	1302833	1-9999	1	PC	O-RING	O-RING SEAL	ANILLO TOROÏDAL	JOINT TORIQUE
24	2049955	1-9999	1	PC	MITNEHMER	DRIVER	ARBOL CANELADO	ENTRAÎNEUR
25	2119451	1-9999	5	PC	SECHSKANTSCHRAUBE	HEXAGON SCREW	TORNILLO HEXAGONAL	VIS HEXAGONALE
26	2175174	1-9999	5	PC	SICHERUNGSSCHEIBE	LOCKING WASHER	DISCO DE SEGURIDAD	RONDELLE D'ARRÊT
27	2029678	1-1497	1	PC	ZAHNRADMOTOR KOMPL.	GEAR MOTOR COMPL.	MOTOR DEL ENGRANAJE COMPL.	MOTEUR À ENGRENAJES COMPL.
27	2212090	1498-6948	1	PC	ZAHNRADMOTOR KOMPL.	GEAR MOTOR COMPL.	MOTOR DEL ENGRANAJE COMPL.	MOTEUR À ENGRENAJES COMPL.
27	2368310	6949-9999	1	PC	ZAHNRADMOTOR KOMPL.	GEAR MOTOR COMPL.	MOTOR DEL ENGRANAJE COMPL.	MOTEUR À ENGRENAJES COMPL.
28	214582	6949-9999	4	PC	ZYLINDERSCHRAUBE	CHEESE-HEAD SCREW	TORNILLO CILÍNDRICO	VIS À TÊTE CYLINDRIQUE
28	2119282	1-6948	4	PC	ZYLINDERSCHRAUBE	CHEESE-HEAD SCREW	TORNILLO CILÍNDRICO	VIS À TÊTE CYLINDRIQUE
29	2175172	1-9999	4	PC	SICHERUNGSSCHEIBE	LOCKING WASHER	DISCO DE SEGURIDAD	RONDELLE D'ARRÊT
30	2029281	1-9999	6	PC	SCHWINGMETALLPUFFER	RUBBER METAL BUFFER	TOPE DE CAUCHO-METAL	SILENTBLOC EN MÉTAL-CAOUTCHOUC
31	2119449	1-9999	12	PC	SECHSKANTSCHRAUBE	HEXAGON SCREW	TORNILLO HEXAGONAL	VIS HEXAGONALE

Baureihe: Series: Código der serie: Code de série:	H200	Gruppe: Assembly: Grupo: Groupe:	26.05.20 / 00 2089459	Benennung: Designation: Denominación: Dénomination:	GLATTBANDAGE MIT VIBRATOR (MIT BANDAGENANTRIEB) HD12 SMOOTH ROLLER DRUM WITH VIBRATOR (WITH DRUM DRIVE) HD12 BANDAJE LISO CON VIBRADOR (CON ACCIONAMIENTO DE BANDAJE) HD12 BANDAGE LISSE AVEC VIBRATEUR (AVEC ENTRAÎNEMENT DE BANDAGE) HD12	17/03/2020 Seite 425	
-------------------------------------------------------------	------	-------------------------------------------	--------------------------	--------------------------------------------------------------	----------------------------------------------------------------------------------------------------------------------------------------------------------------------------------------------------------------------------------------------------------------------------------	---------------------------------------	---------------------------------------------------------------------------------------

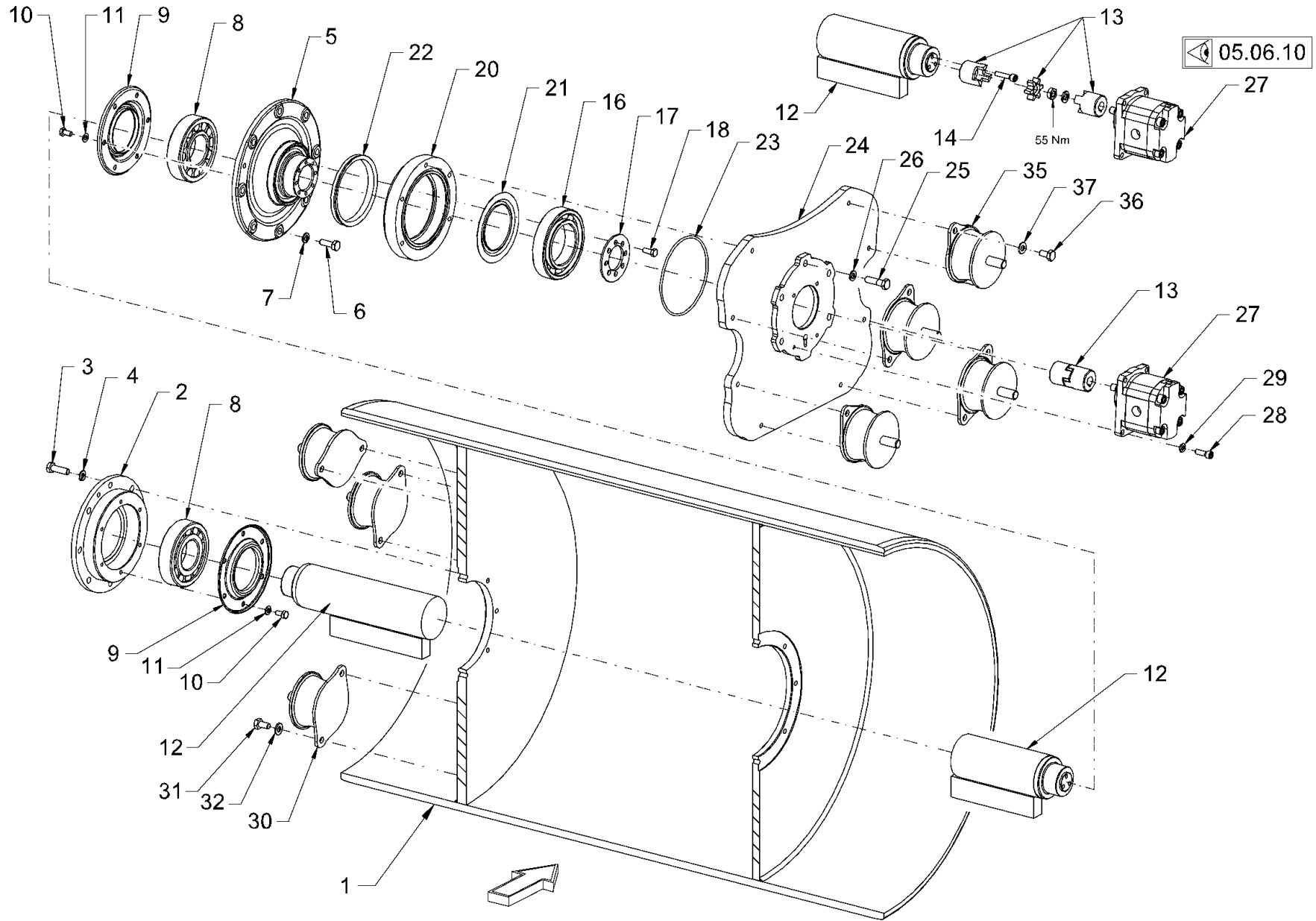

<p>Baureihe: H200 Series: H200 Código der serie: H200 Code de série: H200</p>	<p>Gruppe: 26.05.20 / 00 Assembly: 26.05.20 / 00 Grupo: 2089459 Groupe: 2089459</p>	<p>Benennung: GLATTBANDAGE MIT VIBRATOR (MIT BANDAGENANTRIEB) HD12 Designation: SMOOTH ROLLER DRUM WITH VIBRATOR (WITH DRUM DRIVE) HD12 Denominación: BANDAJE LISO CON VIBRADOR (CON ACCIONAMIENTO DE BANDAJE) HD12 Dénomination: BANDAGE LISSE AVEC VIBRATEUR (AVEC ENTRAÎNEMENT DE BANDAGE) HD12</p>	<p>17/03/2020 Seite 426</p>	
----------------------------------------------------------------------------------------------------------------------	----------------------------------------------------------------------------------------------------------------------------	---------------------------------------------------------------------------------------------------------------------------------------------------------------------------------------------------------------------------------------------------------------------------------------------------------------------------------------------------------------------------	------------------------------------------	---------------------------------------------------------------------------------------

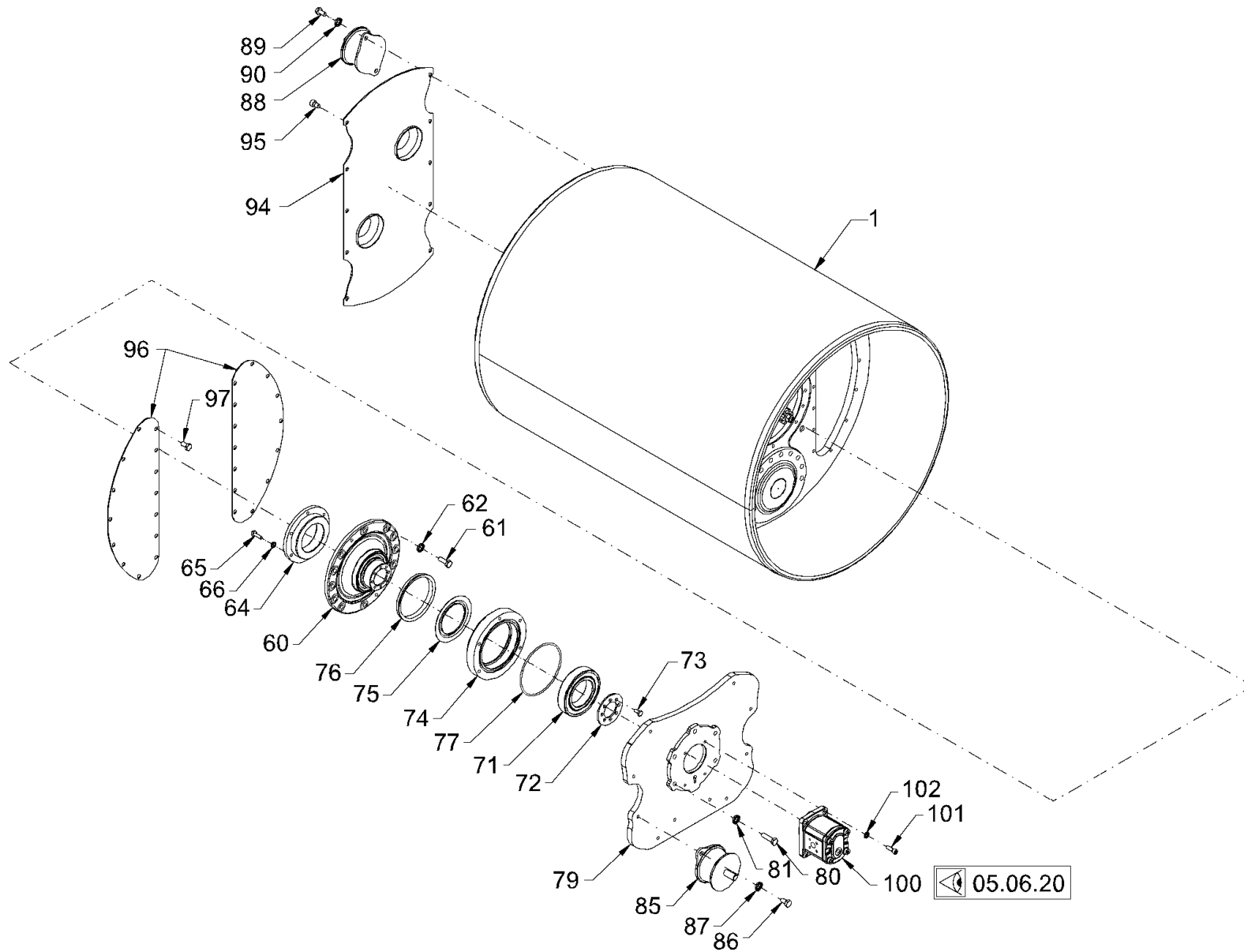

Baureihe: H200
 Series:
 Código der serie:
 Code de série:

Gruppe: 26.05.31 / 00
 Assembly:
 Grupo: 2326143
 Groupe:

Benennung: **GLATTBANDAGE MIT OSZILLATOR HD10 VO**
 Designation: **SMOOTH ROLLER DRUM WITH OSCILLATOR HD10 VO**
 Denominación: **BANDAJE LISO CON OSCILADOR HD10 VO**
 Dénomination: **BANDAGE LISSE AVEC OSCILLATEUR HD10 VO**

17/03/2020
 Seite 428



Position Item Posición Position	Teile-Nr. Part No. Referencia Référence	Gültig für Valid for Válido para Valable	Menge Quantity Cantidad Quantité	Einheit Unit Unidad Unité	Benennung	Designation	Denominación	Dénomination
1	2307591	1-9999	1	PC	BANDAGE	ROLLER DRUM	BANDAJE	BILLE
60	2073143	1-9999	1	PC	FLANSCH	FLANGE	BRIDA	BRIDE
61	2119449	1-9999	12	PC	SECHSKANTSCHRAUBE	HEXAGON SCREW	TORNILLO HEXAGONAL	VIS HEXAGONALE
62	2175174	1-9999	12	PC	SICHERUNGSSCHEIBE	LOCKING WASHER	DISCO DE SEGURIDAD	RONDELLE D'ARRÊT
64	2318587	1-9999	1	PC	FLANSCHLAGER	FLANGED BEARING	COJINETE DE LA BRIDA	PALIER À BRIDES
65	2119341	1-9999	6	PC	SECHSKANTSCHRAUBE	HEXAGON SCREW	TORNILLO HEXAGONAL	VIS HEXAGONALE
66	2175172	1-9999	6	PC	SICHERUNGSSCHEIBE	LOCKING WASHER	DISCO DE SEGURIDAD	RONDELLE D'ARRÊT
71	208353	1-9999	1	PC	RILLENKUGELLAGER	GROOVED BALL BEARING	RODAMIENTO RADIAL RÍGIDO	ROULEMENT RAINURE À BILLES
72	2073240	1-9999	1	PC	DECKEL	LID	TAPA	COUVERCLE
73	2119333	1-9999	8	PC	SECHSKANTSCHRAUBE	HEXAGON SCREW	TORNILLO HEXAGONAL	VIS HEXAGONALE
74	2049954	1-9999	1	PC	FLANSCH	FLANGE	BRIDA	BRIDE
75	2068871	1-9999	1	PC	NILOS-RING	NILOS RING	JUNTA NILOS	JOINT DE NILOS
76	2068873	1-9999	1	PC	DICHTRING	SEALING RING	ANILLO DE JUNTA	BAGUE À LÈVRES
77	1302833	1-9999	1	PC	O-RING	O-RING SEAL	ANILLO TOROÏDAL	JOINT TORIQUE
79	2049955	1-9999	1	PC	MITNEHMER	DRIVER	ARBOL CANELADO	ENTRAÎNEUR
80	2119451	1-9999	1	PC	SECHSKANTSCHRAUBE	HEXAGON SCREW	TORNILLO HEXAGONAL	VIS HEXAGONALE
81	2175174	1-9999	1	PC	SICHERUNGSSCHEIBE	LOCKING WASHER	DISCO DE SEGURIDAD	RONDELLE D'ARRÊT
85	2029281	1-9999	4	PC	SCHWINGMETALLPUFFER	RUBBER METAL BUFFER	TOPE DE CAUCHO-METAL	SILENTBLOC EN MÉTAL-CAOUTCHOUC
86	2119447	1-9999	8	PC	SECHSKANTSCHRAUBE	HEXAGON SCREW	TORNILLO HEXAGONAL	VIS HEXAGONALE
87	2175174	1-9999	8	PC	SICHERUNGSSCHEIBE	LOCKING WASHER	DISCO DE SEGURIDAD	RONDELLE D'ARRÊT
88	2029281	1-9999	6	PC	SCHWINGMETALLPUFFER	RUBBER METAL BUFFER	TOPE DE CAUCHO-METAL	SILENTBLOC EN MÉTAL-CAOUTCHOUC
89	2119447	1-9999	12	PC	SECHSKANTSCHRAUBE	HEXAGON SCREW	TORNILLO HEXAGONAL	VIS HEXAGONALE
90	2175174	1-9999	12	PC	SICHERUNGSSCHEIBE	LOCKING WASHER	DISCO DE SEGURIDAD	RONDELLE D'ARRÊT
94	2307722	1-4303	1	PC	DECKEL	LID	TAPA	COUVERCLE
94	2450528	4304-9999	1	PC	DECKEL	LID	TAPA	COUVERCLE
95	245569	1-4303	10	PC	ZYLINDERSCHRAUBE	CHEESE-HEAD SCREW	TORNILLO CILÍNDRICO	VIS À TÊTE CYLINDRIQUE
95	2119445	4304-9999	10	PC	SECHSKANTSCHRAUBE	HEXAGON SCREW	TORNILLO HEXAGONAL	VIS HEXAGONALE
96	2450493	1-9999	2	PC	DECKEL	LID	TAPA	COUVERCLE
97	2119445	1-9999	16	PC	SECHSKANTSCHRAUBE	HEXAGON SCREW	TORNILLO HEXAGONAL	VIS HEXAGONALE
100	2203253	1-4464	1	PC	KONSTANTMOTOR KOMPL.	CONSTANT MOTOR COMPL.	MOTOR DE VOLUMEN CONSTANTE COMPL.	MOTEUR À CYLINDRÉE CONSTANTE COMPL.
100	2338061	4465-9999	1	PC	ZAHNRADMOTOR KOMPL.	GEAR MOTOR COMPL.	MOTOR DEL ENGRANAJE COMPL.	MOTEUR À ENGRENAGES COMPL.
101	214582	4465-9999	4	PC	ZYLINDERSCHRAUBE	CHEESE-HEAD SCREW	TORNILLO CILÍNDRICO	VIS À TÊTE CYLINDRIQUE

Baureihe: Series: Código der serie: Code de série:	H200	Gruppe: Assembly: Grupo: Groupe:	26.05.31 / 00 2326143	Benennung: Designation: Denominación: Dénomination:	GLATTBANDAGE MIT OSZILLATOR HD10 VO SMOOTH ROLLER DRUM WITH OSCILLATOR HD10 VO BANDAJE LISO CON OSCILADOR HD10 VO BANDAGE LISSE AVEC OSCILLATEUR HD10 VO	17/03/2020 Seite 429	
-------------------------------------------------------------	------	-------------------------------------------	--------------------------	--------------------------------------------------------------	-----------------------------------------------------------------------------------------------------------------------------------------------------------------------------------------------	---------------------------------------	---------------------------------------------------------------------------------------

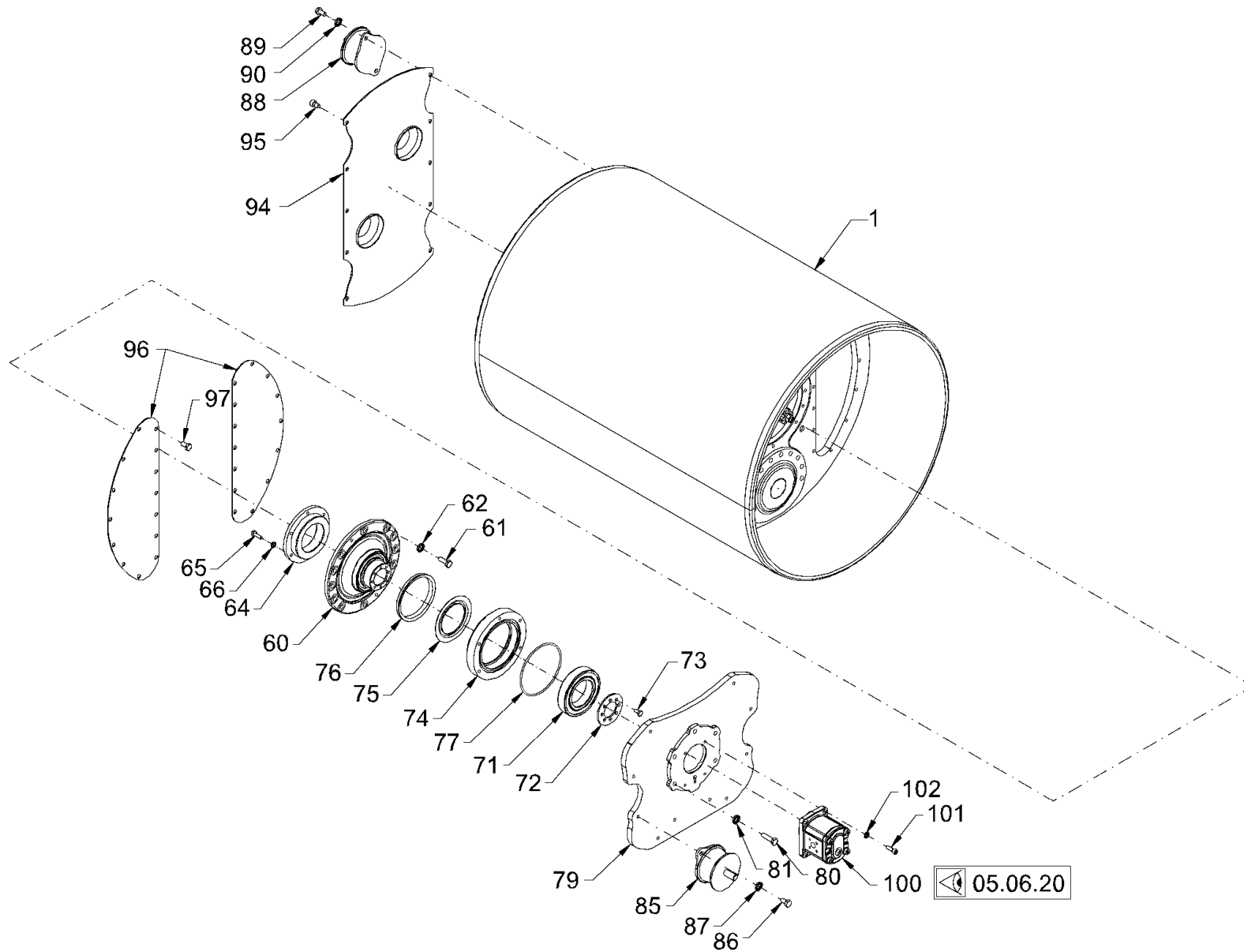

Baureihe: H200
 Series:
 Código der serie:
 Code de série:

Gruppe: 26.05.31 / 00
 Assembly:
 Grupo: 2326143
 Groupe:

Benennung: **GLATTBANDAGE MIT OSZILLATOR HD10 VO**
 Designation: **SMOOTH ROLLER DRUM WITH OSCILLATOR HD10 VO**
 Denominación: **BANDAJE LISO CON OSCILADOR HD10 VO**
 Dénomination: **BANDAGE LISSE AVEC OSCILLATEUR HD10 VO**

17/03/2020
 Seite 430



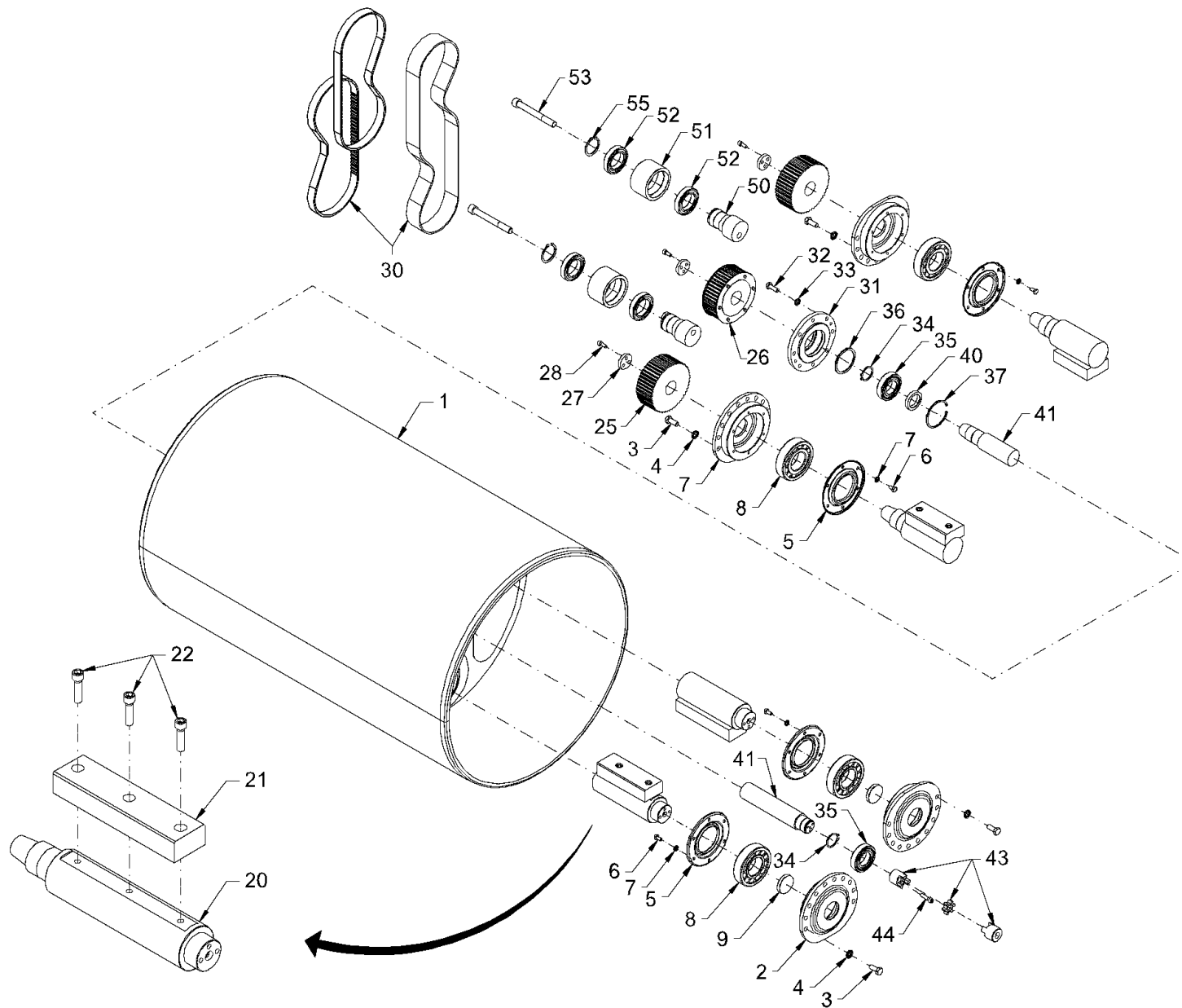

Baureihe: H200
 Series:
 Código der serie:
 Code de série:

Gruppe: 26.05.32 / 00
 Assembly:
 Grupo: 2326144
 Groupe:

Benennung: **GLATTBANDAGE MIT OSZILLATOR HD10 VO**
 Designation: **SMOOTH ROLLER DRUM WITH OSCILLATOR HD10 VO**
 Denominación: **BANDAJE LISO CON OSCILADOR HD10 VO**
 Dénomination: **BANDAGE LISSE AVEC OSCILLATEUR HD10 VO**

17/03/2020
 Seite 432



Position Item Posición Position	Teile-Nr. Part No. Referencia Référence	Gültig für Valid for Válido para Valable	Menge Quantity Cantidad Quantité	Einheit Unit Unidad Unité	Benennung	Designation	Denominación	Dénomination
1	2307591	1-9999	1	PC	BANDAGE	ROLLER DRUM	BANDAJE	BILLE
2	2324349	1-9999	4	PC	FLANSCHLAGER	FLANGED BEARING	COJINETE DE LA BRIDA	PALIER À BRIDES
3	2119454	1-9999	40	PC	SECHSKANTSCHRAUBE	HEXAGON SCREW	TORNILLO HEXAGONAL	VIS HEXAGONALE
4	2175175	1-9999	40	PC	SICHERUNGSSCHEIBE	LOCKING WASHER	DISCO DE SEGURIDAD	RONDELLE D'ARRÊT
5	2049949	1-9999	4	PC	DECKEL	LID	TAPA	COUVERCLE
6	2119333	1-9999	24	PC	SECHSKANTSCHRAUBE	HEXAGON SCREW	TORNILLO HEXAGONAL	VIS HEXAGONALE
7	2175172	1-9999	24	PC	SICHERUNGSSCHEIBE	LOCKING WASHER	DISCO DE SEGURIDAD	RONDELLE D'ARRÊT
8	2067405	1-9999	4	PC	ZYLINDER-ROLLENLAGER	CYLINDRICAL ROLLER BEARING	RODAMIENTO DE RODILLOS CILÍND.	ROULEMENT À ROULEAUX CYLINDR.
9	1299522	1-9999	2	PC	VERSCHLUSSKAPPE	CAP	CAPERUZA	CHAPEAU DE FERMETURE
20	2307718	1-9999	2	PC	WELLE	SHAFT	ARBOL	ARBRE
21	2307732	1-9999	2	PC	UNWUCHT	UNBALANCE	DESEQUILIBRIO	BALOURD
22	214736	1-9999	6	PC	ZYLINDERSCHRAUBE	CHEESE-HEAD SCREW	TORNILLO CILÍNDRICO	VIS À TÊTE CYLINDRIQUE
25	1460374	1-9999	2	PC	ZAHNRIEMENSCHLEIBE	TOOTHED BELT PULLEY	POLEA DENTADA	DISQUE À COURROIE DENTÉE
26	1460382	1-8180	1	PC	ZAHNRIEMENSCHLEIBE	TOOTHED BELT PULLEY	POLEA DENTADA	DISQUE À COURROIE DENTÉE
26	2495520	8181-9999	1	PC	ZAHNRIEMENSCHLEIBE	TOOTHED BELT PULLEY	POLEA DENTADA	DISQUE À COURROIE DENTÉE
27	1460366	1-9999	3	PC	SICHERUNGSSCHLEIBE	LOCKING WASHER	DISCO DE SEGURIDAD	RONDELLE D'ARRÊT
28	214426	1-9999	9	PC	ZYLINDERSCHRAUBE	CHEESE-HEAD SCREW	TORNILLO CILÍNDRICO	VIS À TÊTE CYLINDRIQUE
30	2264736	1-8180	1	PC	ZAHNRIEMEN	TOOTHED BELT	CORREA DENTADA	COURROIE DENTÉE
30	2495522	8181-9999	2	PC	ZAHNRIEMEN	TOOTHED BELT	CORREA DENTADA	COURROIE DENTÉE
31	2177328	1-9999	1	PC	FLANSCH	FLANGE	BRIDA	BRIDE
32	2119449	1-9999	8	PC	SECHSKANTSCHRAUBE	HEXAGON SCREW	TORNILLO HEXAGONAL	VIS HEXAGONALE
33	2175174	1-9999	8	PC	SICHERUNGSSCHLEIBE	LOCKING WASHER	DISCO DE SEGURIDAD	RONDELLE D'ARRÊT
34	217166	1-9999	2	PC	SICHERUNGRING	CIRCLIP	ANILLO FIJADOR	BAGUE D'ARRÊT
35	1289411	1-9999	2	PC	RILLENKUGELLAGER	GROOVED BALL BEARING	RODAMIENTO RADIAL RÍGIDO	ROULEMENT RAINURE À BILLES
36	2177313	1-9999	1	PC	RING	RING	ANILLO	BAGUE
37	217565	1-9999	1	PC	SICHERUNGRING	CIRCLIP	ANILLO FIJADOR	BAGUE D'ARRÊT
40	1460358	1-9999	1	PC	ANSCHLAGRING	STOP RING	JUNTA TOPE	BAGUE DE BUTÉE
41	2307719	1-9999	1	PC	WELLE	SHAFT	ARBOL	ARBRE
43	2056064	1-9999	1	PC	KUPPLUNG	COUPLING	CONEXIÓN	RACCORD
44	340472	1-9999	3	PC	ZYLINDERSCHRAUBE	CHEESE-HEAD SCREW	TORNILLO CILÍNDRICO	VIS À TÊTE CYLINDRIQUE
50	2307922	1-4303	2	PC	WELLE	SHAFT	ARBOL	ARBRE
50	2343034	4304-9999	2	PC	WELLE	SHAFT	ARBOL	ARBRE
51	2172258	8181-9999	2	PC	RING	RING	ANILLO	BAGUE

Baureihe: Series: Código der serie: Code de série:	H200	Gruppe: Assembly: Grupo: Groupe:	26.05.32 / 00 2326144	Benennung: Designation: Denominación: Dénomination:	GLATTBANDAGE MIT OSZILLATOR HD10 VO SMOOTH ROLLER DRUM WITH OSCILLATOR HD10 VO BANDAJE LISO CON OSCILADOR HD10 VO BANDAGE LISSE AVEC OSCILLATEUR HD10 VO	17/03/2020 Seite 433	
-------------------------------------------------------------	------	-------------------------------------------	--------------------------	--------------------------------------------------------------	-----------------------------------------------------------------------------------------------------------------------------------------------------------------------------------------------	-------------------------	---------------------------------------------------------------------------------------

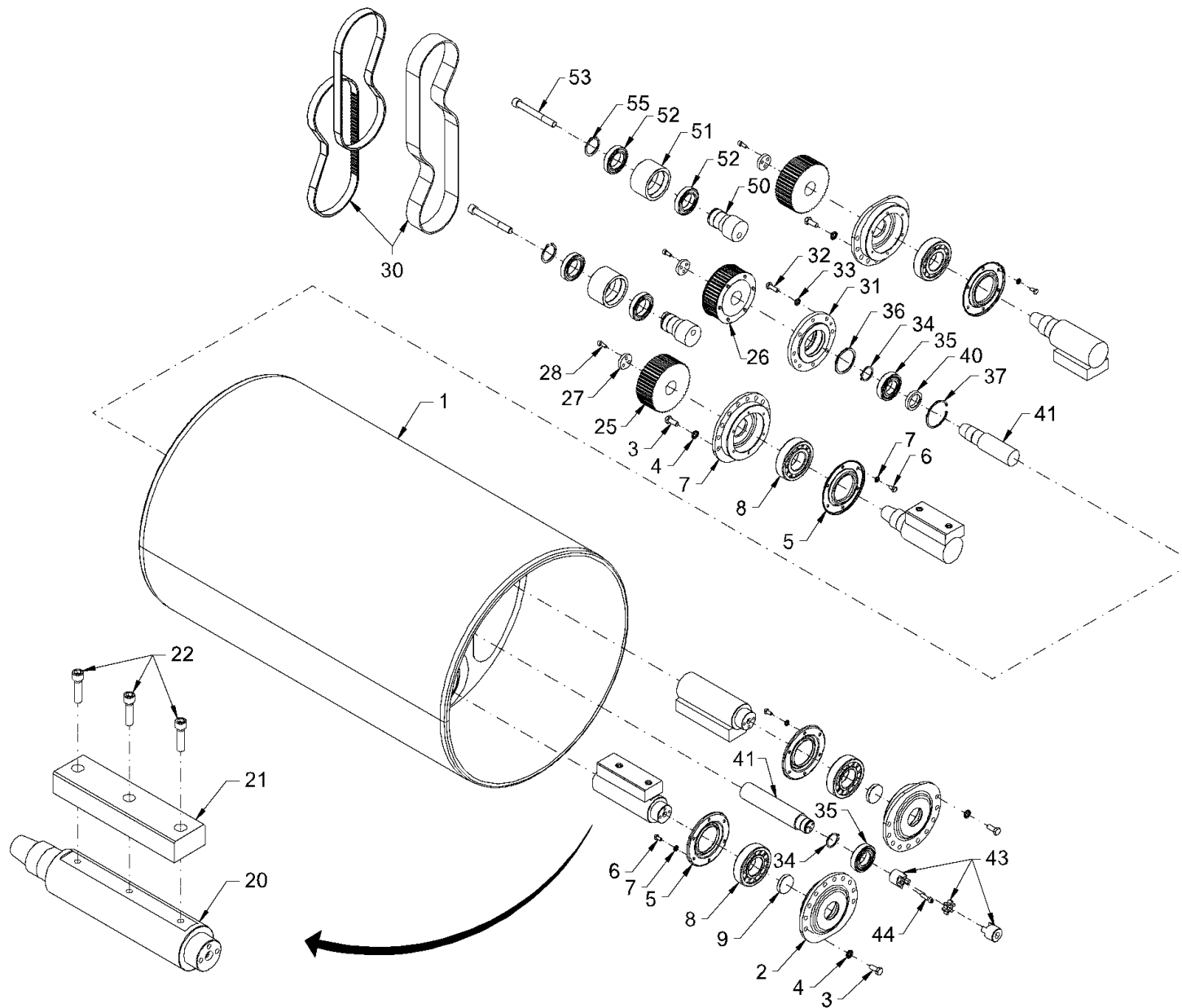

<p>Baureihe: H200 Series: H200 Código der serie: H200 Code de série: H200</p>	<p>Gruppe: 26.05.32 / 00 Assembly: 26.05.32 / 00 Grupo: 2326144 Groupe: 2326144</p>	<p>Benennung: GLATTBANDAGE MIT OSZILLATOR HD10 VO Designation: SMOOTH ROLLER DRUM WITH OSCILLATOR HD10 VO Denominación: BANDAJE LISO CON OSCILADOR HD10 VO Dénomination: BANDAGE LISSE AVEC OSCILLATEUR HD10 VO</p>	<p>17/03/2020 Seite 434</p>	
----------------------------------------------------------------------------------------------------------------------	----------------------------------------------------------------------------------------------------------------------------	----------------------------------------------------------------------------------------------------------------------------------------------------------------------------------------------------------------------------------------------------------------------------------------	------------------------------------------	---------------------------------------------------------------------------------------

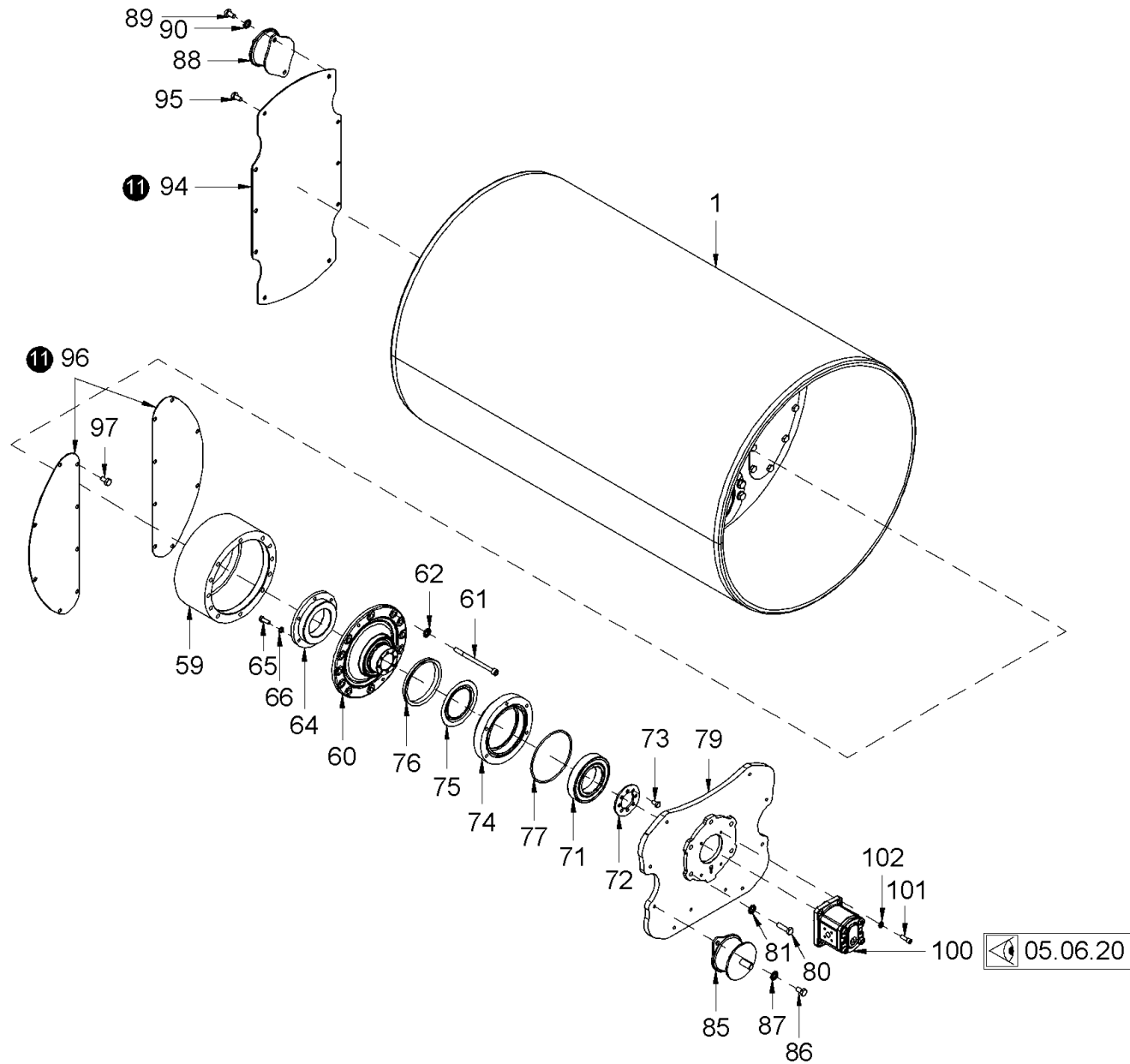

Baureihe: H200
 Series:
 Código der serie:
 Code de série:

Gruppe: 26.05.41 / 00
 Assembly:
 Grupo: 2326145
 Groupe:

Benennung: **GLATTBANDAGE MIT OSZILLATOR HD12 VO**
 Designation: **SMOOTH ROLLER DRUM WITH OSCILLATOR HD12 VO**
 Denominación: **BANDAJE LISO CON OSCILADOR HD12 VO**
 Dénomination: **BANDAGE LISSE AVEC OSCILLATEUR HD12 VO**

17/03/2020
 Seite 436



Position Item Posición Position	Teile-Nr. Part No. Referencia Référence	Gültig für Valid for Válido para Valable	Menge Quantity Cantidad Quantité	Einheit Unit Unidad Unité	Benennung	Designation	Denominación	Dénomination
1	2308703	1-4532	1	PC	BANDAGE	ROLLER DRUM	BANDAJE	BILLE
59	2308875	1-4532	1	PC	FLANSCH	FLANGE	BRIDA	BRIDE
60	2073143	1-4532	1	PC	FLANSCH	FLANGE	BRIDA	BRIDE
61	313351	1-4532	12	PC	ZYLINDERSCHRAUBE	CHEESE-HEAD SCREW	TORNILLO CILÍNDRICO	VIS À TÊTE CYLINDRIQUE
62	2175174	1-4532	12	PC	SICHERUNGSSCHEIBE	LOCKING WASHER	DISCO DE SEGURIDAD	RONDELLE D'ARRÊT
64	2318587	1-4532	1	PC	FLANSCHLAGER	FLANGED BEARING	COJINETE DE LA BRIDA	PALIER À BRIDES
65	2119341	1-4532	6	PC	SECHSKANTSCHRAUBE	HEXAGON SCREW	TORNILLO HEXAGONAL	VIS HEXAGONALE
66	2175172	1-4532	6	PC	SICHERUNGSSCHEIBE	LOCKING WASHER	DISCO DE SEGURIDAD	RONDELLE D'ARRÊT
71	208353	1-4532	1	PC	RILLENKUGELLAGER	GROOVED BALL BEARING	RODAMIENTO RADIAL RÍGIDO	ROULEMENT RAINURE À BILLES
72	2073240	1-4532	1	PC	DECKEL	LID	TAPA	COUVERCLE
73	2119333	1-4532	8	PC	SECHSKANTSCHRAUBE	HEXAGON SCREW	TORNILLO HEXAGONAL	VIS HEXAGONALE
74	2049954	1-4532	1	PC	FLANSCH	FLANGE	BRIDA	BRIDE
75	2068871	1-4532	1	PC	NILOS-RING	NILOS RING	JUNTA NILOS	JOINT DE NILOS
76	2068873	1-4532	1	PC	DICHTRING	SEALING RING	ANILLO DE JUNTA	BAGUE À LÈVRES
77	1302833	1-4532	1	PC	O-RING	O-RING SEAL	ANILLO TOROÏDAL	JOINT TORIQUE
79	2049955	1-4532	1	PC	MITNEHMER	DRIVER	ARBOL CANELADO	ENTRAÎNEUR
80	2119451	1-4532	1	PC	SECHSKANTSCHRAUBE	HEXAGON SCREW	TORNILLO HEXAGONAL	VIS HEXAGONALE
81	2175174	1-4532	1	PC	SICHERUNGSSCHEIBE	LOCKING WASHER	DISCO DE SEGURIDAD	RONDELLE D'ARRÊT
85	2029281	1-4532	4	PC	SCHWINGMETALLPUFFER	RUBBER METAL BUFFER	TOPE DE CAUCHO-METAL	SILENTBLOC EN MÉTAL-CAOUTCHOUC
86	2119447	1-4532	8	PC	SECHSKANTSCHRAUBE	HEXAGON SCREW	TORNILLO HEXAGONAL	VIS HEXAGONALE
87	2175174	1-4532	8	PC	SICHERUNGSSCHEIBE	LOCKING WASHER	DISCO DE SEGURIDAD	RONDELLE D'ARRÊT
88	2029281	1-4532	6	PC	SCHWINGMETALLPUFFER	RUBBER METAL BUFFER	TOPE DE CAUCHO-METAL	SILENTBLOC EN MÉTAL-CAOUTCHOUC
89	2119447	1-4532	12	PC	SECHSKANTSCHRAUBE	HEXAGON SCREW	TORNILLO HEXAGONAL	VIS HEXAGONALE
90	2175174	1-4532	12	PC	SICHERUNGSSCHEIBE	LOCKING WASHER	DISCO DE SEGURIDAD	RONDELLE D'ARRÊT
94	2307722	1-4303	1	PC	DECKEL	LID	TAPA	COUVERCLE
94	2343055	4304-4532	1	PC	DECKEL	LID	TAPA	COUVERCLE
95	245569	1-4303	10	PC	ZYLINDERSCHRAUBE	CHEESE-HEAD SCREW	TORNILLO CILÍNDRICO	VIS À TÊTE CYLINDRIQUE
95	2119445	4304-4532	10	PC	SECHSKANTSCHRAUBE	HEXAGON SCREW	TORNILLO HEXAGONAL	VIS HEXAGONALE
96	2260853	1-4532	2	PC	SCHUTZDECKEL	PROTECTING COVER	TAPA PROTECTORA	COUVERCLE-PROTECTEUR
97	2119445	1-4532	28	PC	SECHSKANTSCHRAUBE	HEXAGON SCREW	TORNILLO HEXAGONAL	VIS HEXAGONALE
100	2203253	1-4464	1	PC	KONSTANTMOTOR KOMPL.	CONSTANT MOTOR COMPL.	MOTOR DE VOLUMEN CONSTANTE COMPL.	MOTEUR À CYLINDRÉE CONSTANTE COMPL.
100	2338061	4465-4532	1	PC	ZAHNRADMOTOR KOMPL.	GEAR MOTOR COMPL.	MOTOR DEL ENGRANAJE COMPL.	MOTEUR À ENGRENAJES COMPL.

Baureihe: Series: Código der serie: Code de série:	H200	Gruppe: Assembly: Grupo: Groupe:	26.05.41 / 00 2326145	Benennung: Designation: Denominación: Dénomination:	GLATTBANDAGE MIT OSZILLATOR HD12 VO SMOOTH ROLLER DRUM WITH OSCILLATOR HD12 VO BANDAJE LISO CON OSCILADOR HD12 VO BANDAGE LISSE AVEC OSCILLATEUR HD12 VO	17/03/2020 Seite 437	
-------------------------------------------------------------	-------------	-------------------------------------------	----------------------------------	--------------------------------------------------------------	-----------------------------------------------------------------------------------------------------------------------------------------------------------------------------	---------------------------------------	---------------------------------------------------------------------------------------

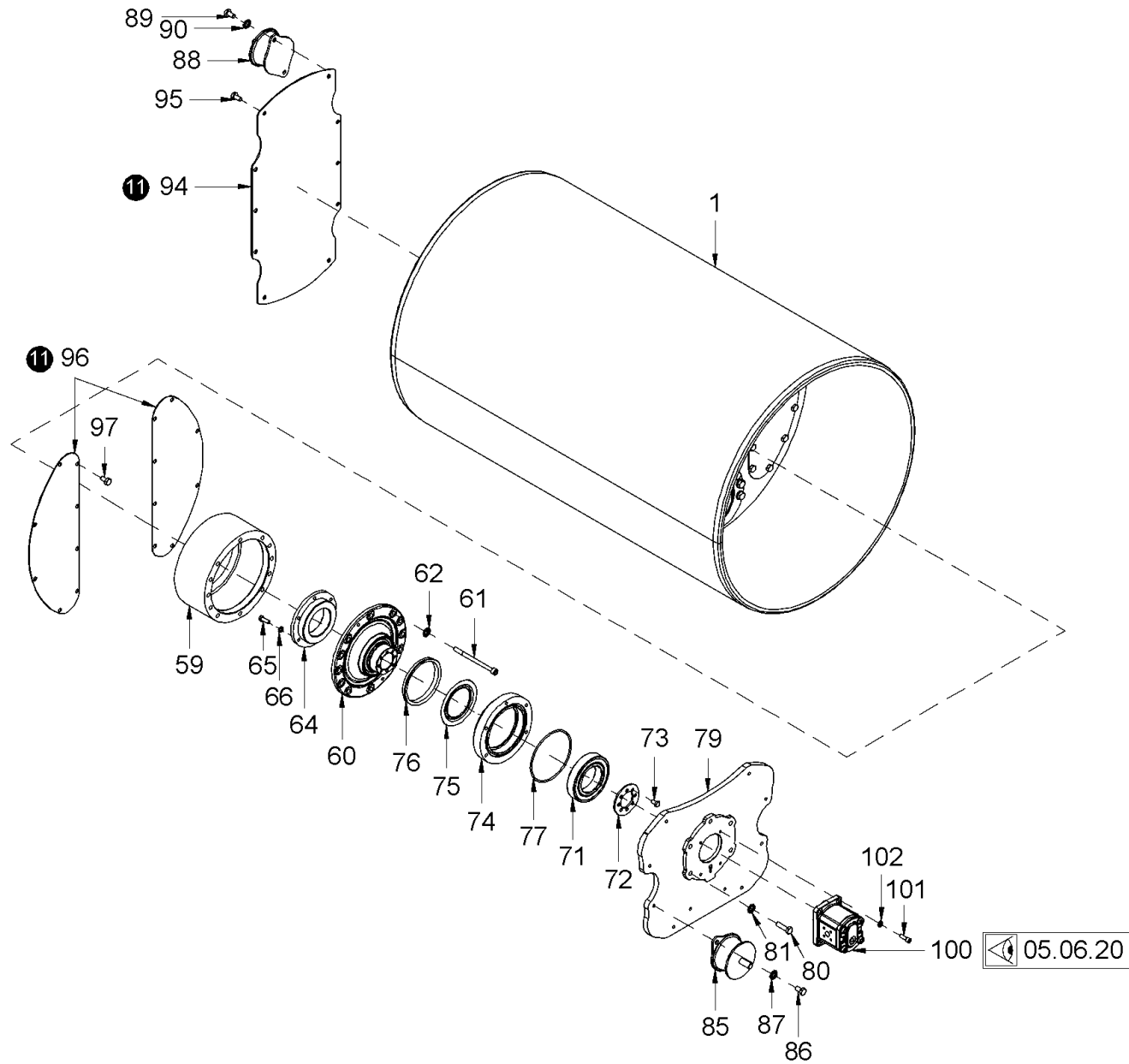

Baureihe: H200
 Series:
 Código der serie:
 Code de série:

Gruppe: 26.05.41 / 00
 Assembly:
 Grupo: 2326145
 Groupe:

Benennung: **GLATTBANDAGE MIT OSZILLATOR HD12 VO**
 Designation: **SMOOTH ROLLER DRUM WITH OSCILLATOR HD12 VO**
 Denominación: **BANDAJE LISO CON OSCILADOR HD12 VO**
 Dénomination: **BANDAGE LISSE AVEC OSCILLATEUR HD12 VO**

17/03/2020
 Seite 438



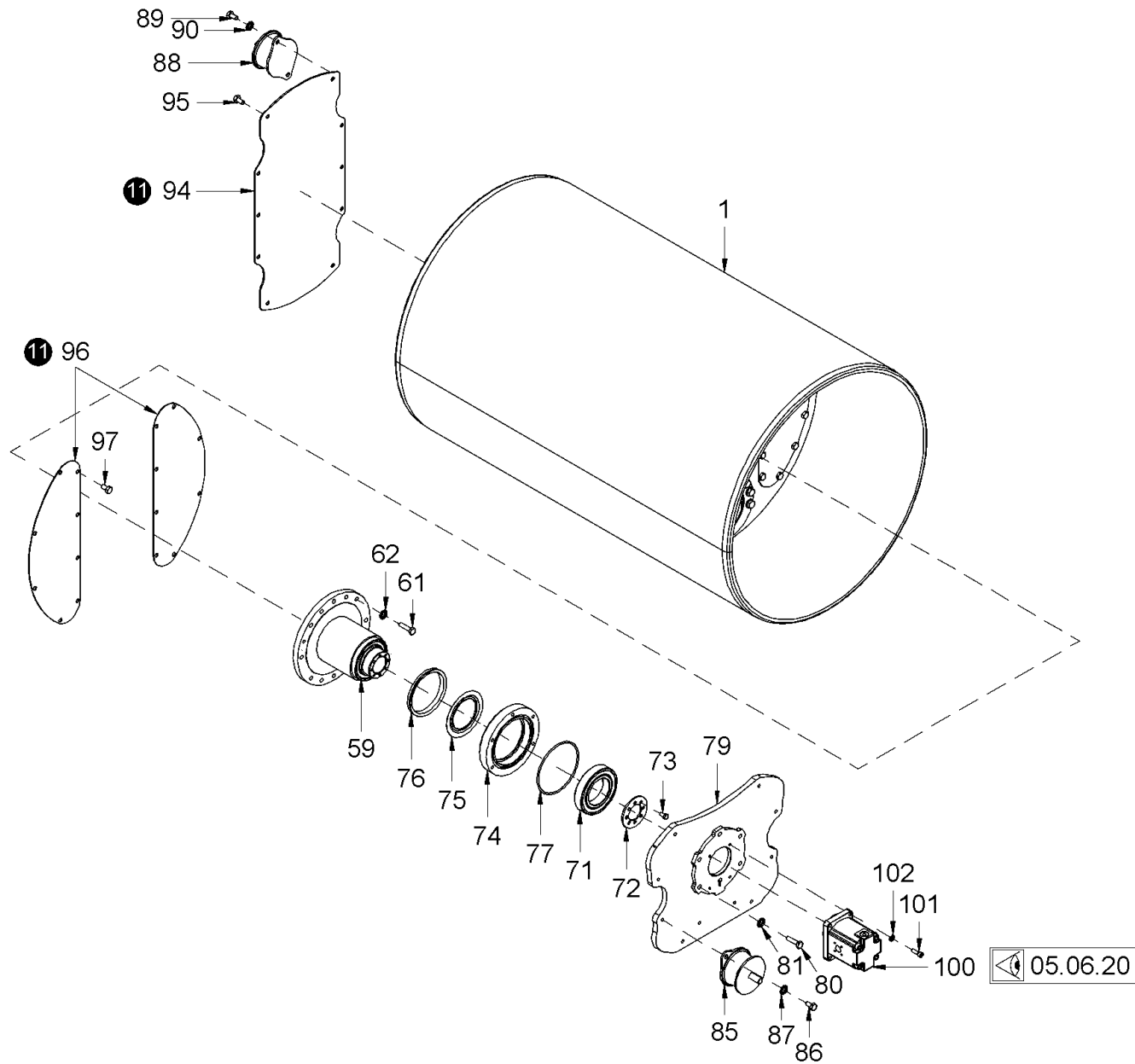

Baureihe: H200
 Series:
 Código der serie:
 Code de série:

Gruppe: 26.05.41 / 01
 Assembly:
 Grupo: 2372445
 Groupe:

Benennung: **GLATTBANDAGE MIT OSZILLATOR HD12 VO**
 Designation: **SMOOTH ROLLER DRUM WITH OSCILLATOR HD12 VO**
 Denominación: **BANDAJE LISO CON OSCILADOR HD12 VO**
 Dénomination: **BANDAGE LISSE AVEC OSCILLATEUR HD12 VO**

17/03/2020
 Seite 440



Position Item Posición Position	Teile-Nr. Part No. Referencia Référence	Gültig für Valid for Válido para Valable	Menge Quantity Cantidad Quantité	Einheit Unit Unidad Unité	Benennung	Designation	Denominación	Dénomination
1	2308703	4533-9999	1	PC	BANDAGE	ROLLER DRUM	BANDAJE	BILLE
59	2341194	4533-9999	1	PC	FLANSCHLAGER	FLANGED BEARING	COJINETE DE LA BRIDA	PALIER À BRIDES
61	2119451	4533-9999	12	PC	SECHSKANTSCHRAUBE	HEXAGON SCREW	TORNILLO HEXAGONAL	VIS HEXAGONALE
62	2175174	4533-9999	12	PC	SICHERUNGSSCHEIBE	LOCKING WASHER	DISCO DE SEGURIDAD	RONDELLE D'ARRÊT
71	208353	4533-9999	1	PC	RILLENKUGELLAGER	GROOVED BALL BEARING	RODAMIENTO RADIAL RÍGIDO	ROULEMENT RAINURE À BILLES
72	2073240	4533-9999	1	PC	DECKEL	LID	TAPA	COUVERCLE
73	2119333	4533-9999	8	PC	SECHSKANTSCHRAUBE	HEXAGON SCREW	TORNILLO HEXAGONAL	VIS HEXAGONALE
74	2049954	4533-9999	1	PC	FLANSCH	FLANGE	BRIDA	BRIDE
75	2068871	4533-9999	1	PC	NILOS-RING	NILOS RING	JUNTA NILOS	JOINT DE NILOS
76	2068873	4533-9999	1	PC	DICHTRING	SEALING RING	ANILLO DE JUNTA	BAGUE À LÈVRES
77	1302833	4533-9999	1	PC	O-RING	O-RING SEAL	ANILLO TOROÏDAL	JOINT TORIQUE
79	2049955	4533-9999	1	PC	MITNEHMER	DRIVER	ARBOL CANELADO	ENTRAÎNEUR
80	2119451	4533-9999	5	PC	SECHSKANTSCHRAUBE	HEXAGON SCREW	TORNILLO HEXAGONAL	VIS HEXAGONALE
81	2175174	4533-9999	5	PC	SICHERUNGSSCHEIBE	LOCKING WASHER	DISCO DE SEGURIDAD	RONDELLE D'ARRÊT
85	2029281	4533-9999	4	PC	SCHWINGMETALLPUFFER	RUBBER METAL BUFFER	TOPE DE CAUCHO-METAL	SILENTBLOC EN MÉTAL-CAOUTCHOUC
86	2119447	4533-9999	8	PC	SECHSKANTSCHRAUBE	HEXAGON SCREW	TORNILLO HEXAGONAL	VIS HEXAGONALE
87	2175174	4533-9999	8	PC	SICHERUNGSSCHEIBE	LOCKING WASHER	DISCO DE SEGURIDAD	RONDELLE D'ARRÊT
88	2029281	4533-9999	6	PC	SCHWINGMETALLPUFFER	RUBBER METAL BUFFER	TOPE DE CAUCHO-METAL	SILENTBLOC EN MÉTAL-CAOUTCHOUC
89	2119447	4533-9999	12	PC	SECHSKANTSCHRAUBE	HEXAGON SCREW	TORNILLO HEXAGONAL	VIS HEXAGONALE
90	2175174	4533-9999	12	PC	SICHERUNGSSCHEIBE	LOCKING WASHER	DISCO DE SEGURIDAD	RONDELLE D'ARRÊT
94	2450528	4533-9999	1	PC	DECKEL	LID	TAPA	COUVERCLE
95	2119445	4533-9999	10	PC	SECHSKANTSCHRAUBE	HEXAGON SCREW	TORNILLO HEXAGONAL	VIS HEXAGONALE
96	2450493	4533-9999	2	PC	DECKEL	LID	TAPA	COUVERCLE
97	2119445	4533-9999	16	PC	SECHSKANTSCHRAUBE	HEXAGON SCREW	TORNILLO HEXAGONAL	VIS HEXAGONALE
100	2338061	4533-9999	1	PC	ZAHNRADMOTOR KOMPL.	GEAR MOTOR COMPL.	MOTOR DEL ENGRANAJE COMPL.	MOTEUR À ENGRENAGES COMPL.
101	214582	4533-9999	4	PC	ZYLINDERSCHRAUBE	CHEESE-HEAD SCREW	TORNILLO CILÍNDRICO	VIS À TÊTE CYLINDRIQUE
102	2175172	4533-9999	4	PC	SICHERUNGSSCHEIBE	LOCKING WASHER	DISCO DE SEGURIDAD	RONDELLE D'ARRÊT

Baureihe: Series: Código der serie: Code de série:	H200	Gruppe: Assembly: Grupo: Groupe:	26.05.41 / 01 2372445	Benennung: Designation: Denominación: Dénomination:	GLATTBANDAGE MIT OSZILLATOR HD12 VO SMOOTH ROLLER DRUM WITH OSCILLATOR HD12 VO BANDAJE LISO CON OSCILADOR HD12 VO BANDAGE LISSE AVEC OSCILLATEUR HD12 VO	17/03/2020 Seite 441	
-------------------------------------------------------------	------	-------------------------------------------	--------------------------	--------------------------------------------------------------	-----------------------------------------------------------------------------------------------------------------------------------------------------------------------------------------------	---------------------------------------	---------------------------------------------------------------------------------------

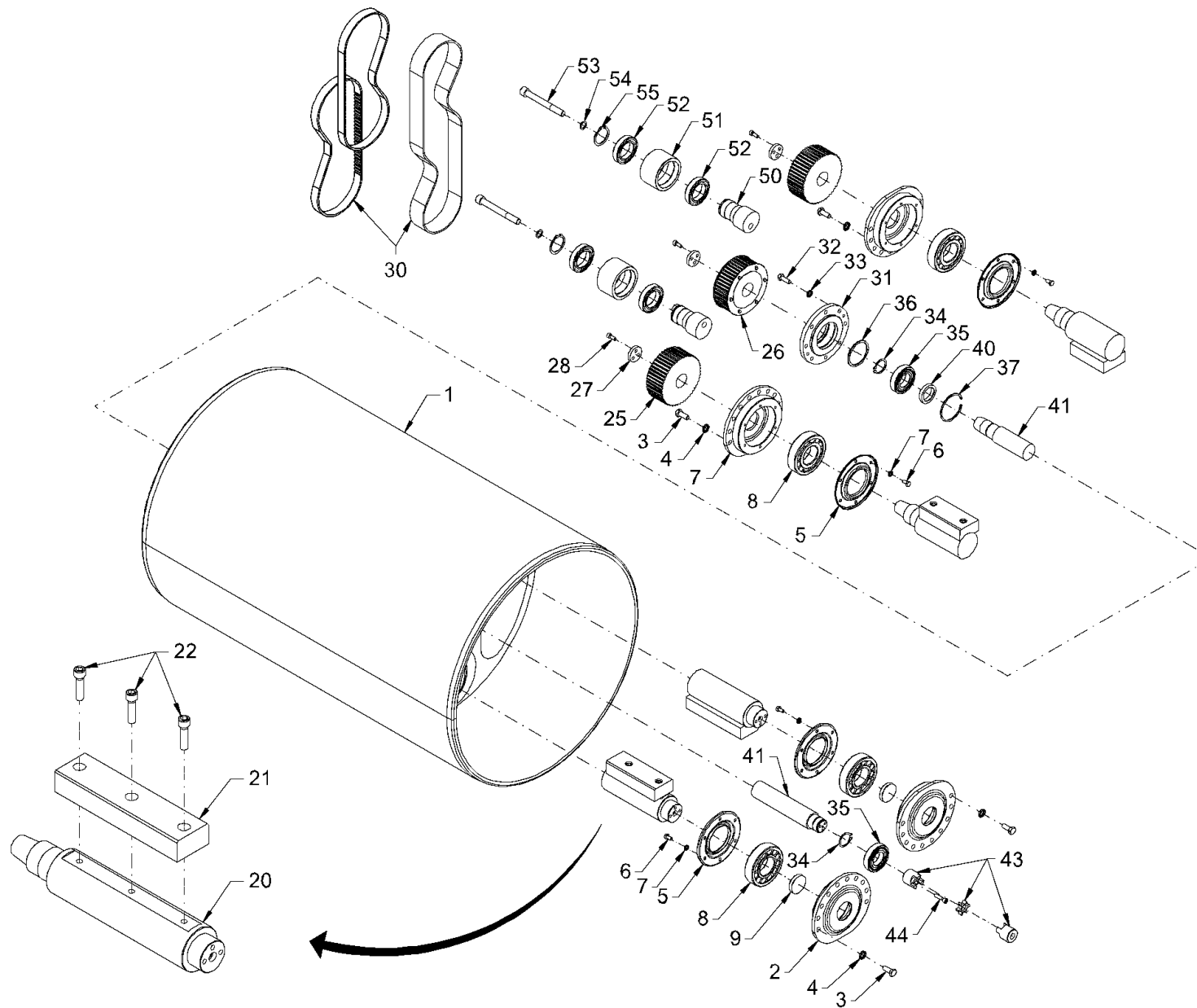

Baureihe: H200
 Series:
 Código der serie:
 Code de série:

Gruppe: 26.05.42 / 00
 Assembly:
 Grupo: 2326146
 Groupe:

Benennung: **GLATTBANDAGE MIT OSZILLATOR HD12 VO**
 Designation: **SMOOTH ROLLER DRUM WITH OSCILLATOR HD12 VO**
 Denominación: **BANDAJE LISO CON OSCILADOR HD12 VO**
 Dénomination: **BANDAGE LISSE AVEC OSCILLATEUR HD12 VO**

17/03/2020
 Seite 442



Position Item Posición Position	Teile-Nr. Part No. Referencia Référence	Gültig für Valid for Válido para Valable	Menge Quantity Cantidad Quantité	Einheit Unit Unidad Unité	Benennung	Designation	Denominación	Dénomination
1	2308703	1-9999	1	PC	BANDAGE	ROLLER DRUM	BANDAJE	BILLE
2	2324349	1-9999	4	PC	FLANSCHLAGER	FLANGED BEARING	COJINETE DE LA BRIDA	PALIER À BRIDES
3	2119454	1-9999	40	PC	SECHSKANTSCHRAUBE	HEXAGON SCREW	TORNILLO HEXAGONAL	VIS HEXAGONALE
4	2175175	1-9999	40	PC	SICHERUNGSSCHEIBE	LOCKING WASHER	DISCO DE SEGURIDAD	RONDELLE D'ARRÊT
5	2049949	1-9999	4	PC	DECKEL	LID	TAPA	COUVERCLE
6	2119333	1-9999	24	PC	SECHSKANTSCHRAUBE	HEXAGON SCREW	TORNILLO HEXAGONAL	VIS HEXAGONALE
7	2175172	1-9999	24	PC	SICHERUNGSSCHEIBE	LOCKING WASHER	DISCO DE SEGURIDAD	RONDELLE D'ARRÊT
8	2067405	1-9999	4	PC	ZYLINDER-ROLLENLAGER	CYLINDRICAL ROLLER BEARING	RODAMIENTO DE RODILLOS CILÍND.	ROULEMENT À ROULEAUX CYLINDR.
9	1299522	1-9999	2	PC	VERSCHLUSSKAPPE	CAP	CAPERUZA	CHAPEAU DE FERMETURE
20	2307718	1-9999	2	PC	WELLE	SHAFT	ARBOL	ARBRE
21	2307732	1-9999	2	PC	UNWUCHT	UNBALANCE	DESEQUILIBRIO	BALOURD
22	214736	1-9999	6	PC	ZYLINDERSCHRAUBE	CHEESE-HEAD SCREW	TORNILLO CILÍNDRICO	VIS À TÊTE CYLINDRIQUE
25	1460374	1-9999	2	PC	ZAHNRIEMENSCHLEIBE	TOOTHED BELT PULLEY	POLEA DENTADA	DISQUE À COURROIE DENTÉE
26	1460382	1-8180	1	PC	ZAHNRIEMENSCHLEIBE	TOOTHED BELT PULLEY	POLEA DENTADA	DISQUE À COURROIE DENTÉE
26	2495520	8181-9999	1	PC	ZAHNRIEMENSCHLEIBE	TOOTHED BELT PULLEY	POLEA DENTADA	DISQUE À COURROIE DENTÉE
27	1460366	1-9999	3	PC	SICHERUNGSSCHLEIBE	LOCKING WASHER	DISCO DE SEGURIDAD	RONDELLE D'ARRÊT
28	214426	1-9999	9	PC	ZYLINDERSCHRAUBE	CHEESE-HEAD SCREW	TORNILLO CILÍNDRICO	VIS À TÊTE CYLINDRIQUE
30	2264736	1-8180	1	PC	ZAHNRIEMEN	TOOTHED BELT	CORREA DENTADA	COURROIE DENTÉE
30	2495522	8180-9999	2	PC	ZAHNRIEMEN	TOOTHED BELT	CORREA DENTADA	COURROIE DENTÉE
31	2177328	1-9999	1	PC	FLANSCH	FLANGE	BRIDA	BRIDE
32	2119449	1-9999	8	PC	SECHSKANTSCHRAUBE	HEXAGON SCREW	TORNILLO HEXAGONAL	VIS HEXAGONALE
33	2175174	1-9999	8	PC	SICHERUNGSSCHLEIBE	LOCKING WASHER	DISCO DE SEGURIDAD	RONDELLE D'ARRÊT
34	217166	1-9999	2	PC	SICHERUNGSRING	CIRCLIP	ANILLO FIJADOR	BAGUE D'ARRÊT
35	1289411	1-9999	2	PC	RILLENKUGELLAGER	GROOVED BALL BEARING	RODAMIENTO RADIAL RÍGIDO	ROULEMENT RAINURE À BILLES
36	2177313	1-9999	1	PC	RING	RING	ANILLO	BAGUE
37	217565	1-9999	1	PC	SICHERUNGSRING	CIRCLIP	ANILLO FIJADOR	BAGUE D'ARRÊT
40	1460358	1-9999	1	PC	ANSCHLAGRING	STOP RING	JUNTA TOPE	BAGUE DE BUTÉE
41	2308880	1-9999	1	PC	WELLE	SHAFT	ARBOL	ARBRE
43	2056064	1-9999	1	PC	KUPPLUNG	COUPLING	CONEXIÓN	RACCORD
44	340472	1-9999	3	PC	ZYLINDERSCHRAUBE	CHEESE-HEAD SCREW	TORNILLO CILÍNDRICO	VIS À TÊTE CYLINDRIQUE
50	2307922	1-4303	2	PC	WELLE	SHAFT	ARBOL	ARBRE
50	2343034	4304-9999	2	PC	WELLE	SHAFT	ARBOL	ARBRE
51	2172258	8181-9999	2	PC	RING	RING	ANILLO	BAGUE

Baureihe: Series: Código der serie: Code de série:	H200	Gruppe: Assembly: Grupo: Groupe:	26.05.42 / 00 2326146	Benennung: Designation: Denominación: Dénomination:	GLATTBANDAGE MIT OSZILLATOR HD12 VO SMOOTH ROLLER DRUM WITH OSCILLATOR HD12 VO BANDAJE LISO CON OSCILADOR HD12 VO BANDAGE LISSE AVEC OSCILLATEUR HD12 VO	17/03/2020 Seite 443	
-------------------------------------------------------------	------	-------------------------------------------	--------------------------	--------------------------------------------------------------	-----------------------------------------------------------------------------------------------------------------------------------------------------------------------------------------------	-------------------------	---------------------------------------------------------------------------------------

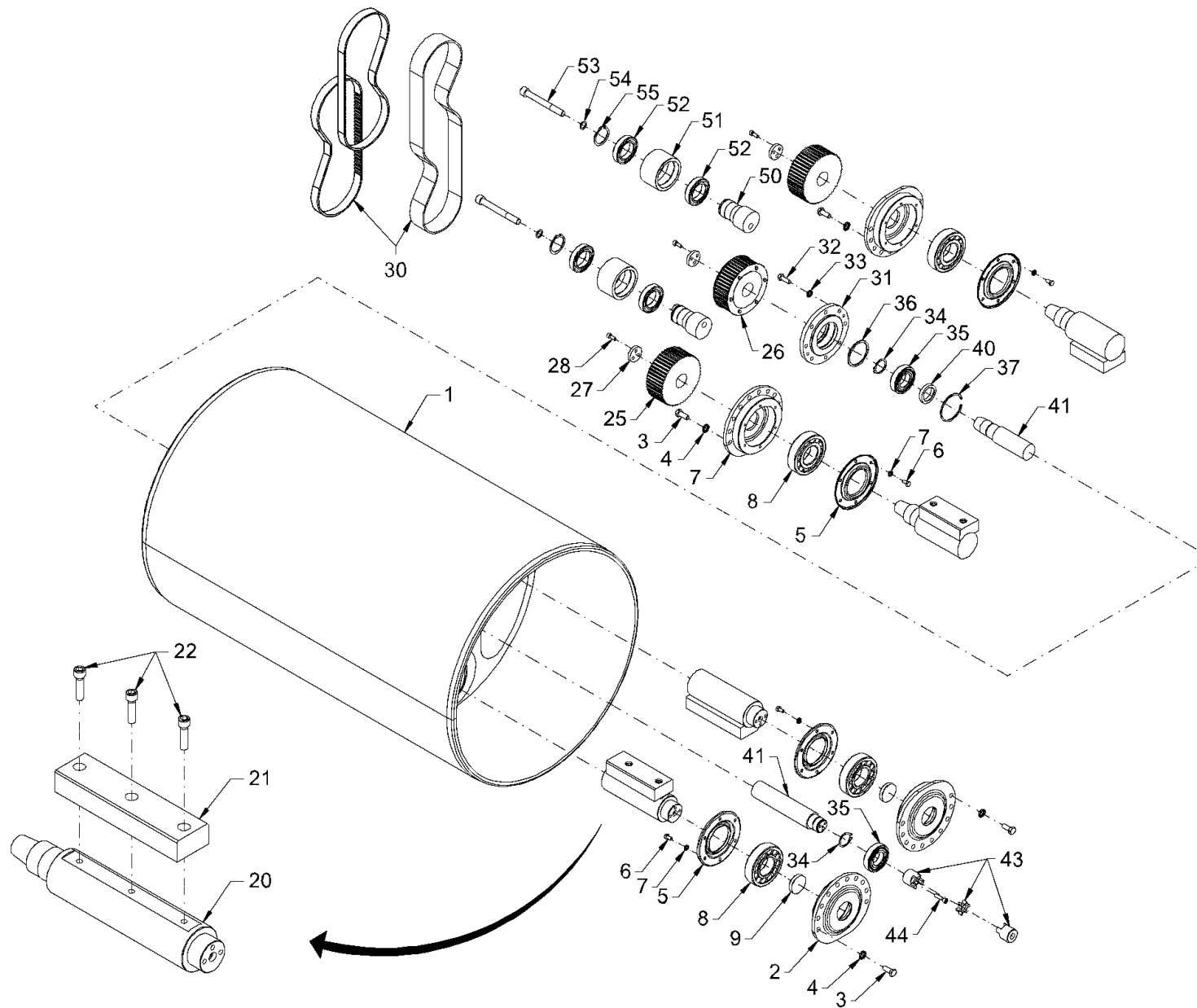

Baureihe: H200
 Series:
 Código der serie:
 Code de série:

Gruppe: 26.05.42 / 00
 Assembly:
 Grupo: 2326146
 Groupe:

Benennung: **GLATTBANDAGE MIT OSZILLATOR HD12 VO**
 Designation: **SMOOTH ROLLER DRUM WITH OSCILLATOR HD12 VO**
 Denominación: **BANDAJE LISO CON OSCILADOR HD12 VO**
 Dénomination: **BANDAGE LISSE AVEC OSCILLATEUR HD12 VO**

17/03/2020
 Seite 444



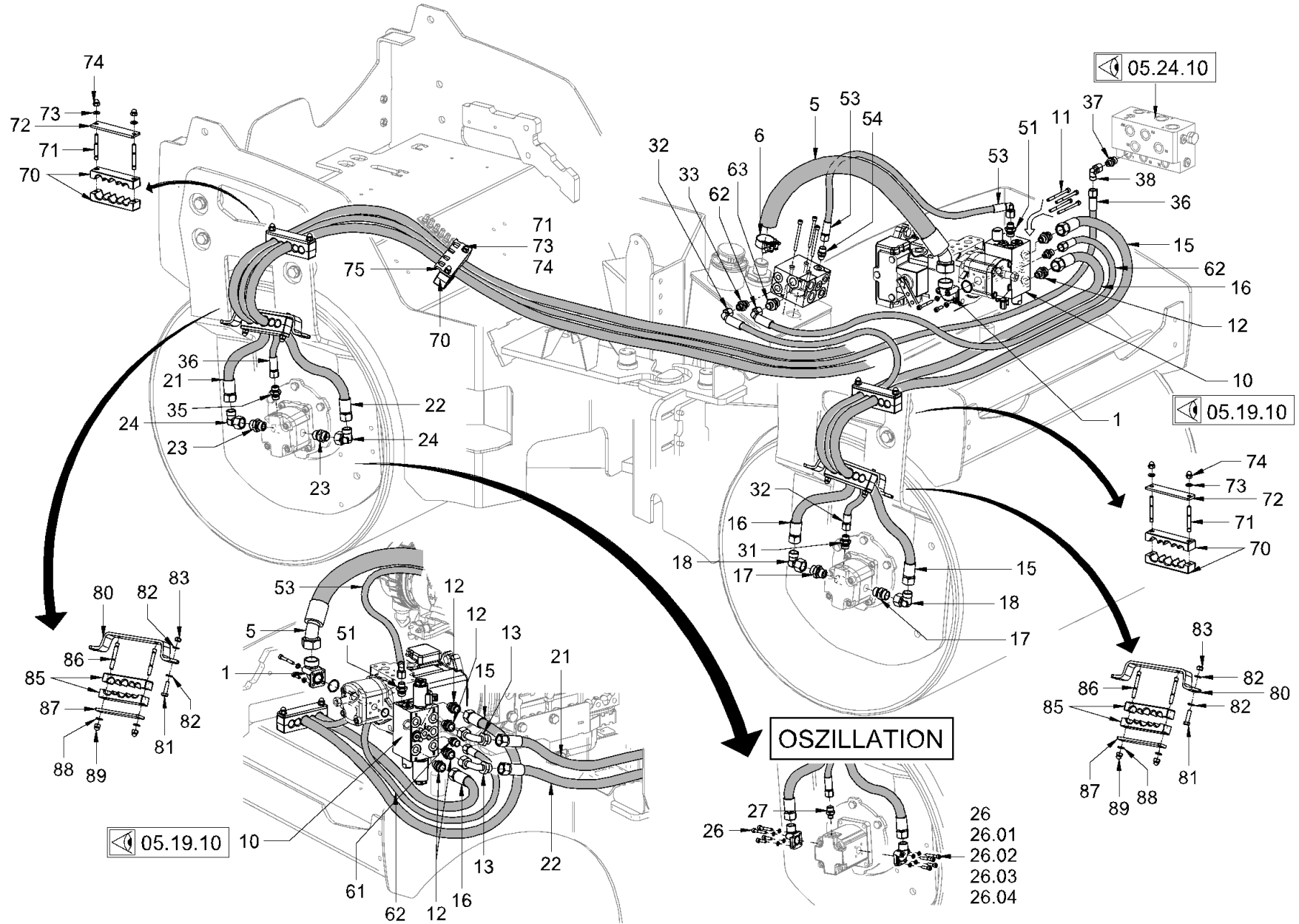

<p>Baureihe: H200 Series: H200 Código der serie: H200 Code de série: H200</p>	<p>Gruppe: 26.10.10 / 00 Assembly: 26.10.10 / 00 Grupo: 2090725 Groupe: 2090725</p>	<p>Benennung: VIBRATIONSANTRIEB HD 10VV, HD 12VV Designation: VIBRATION DRIVE HD 10VV, HD 12VV Denominación: ACCIONAMIENTO DE VIBRACIÓN HD 10VV, HD 12VV Dénomination: COMMANDE DE VIBRATION HD 10VV, HD 12VV</p>	<p>17/03/2020 Seite 446</p>	
----------------------------------------------------------------------------------------------------------------------	----------------------------------------------------------------------------------------------------------------------------	--------------------------------------------------------------------------------------------------------------------------------------------------------------------------------------------------------------------------------------------------------------------------------------	------------------------------------------	---------------------------------------------------------------------------------------

Position Item Posición Position	Teile-Nr. Part No. Referencia Référence	Gültig für Valid for Válido para Valable	Menge Quantity Cantidad Quantité	Einheit Unit Unidad Unité	Benennung	Designation	Denominación	Dénomination
1	325449	1-9999	2	PC	ZYLINDERSCHRAUBE M6X50	CHEESE-HEAD SCREW M6X50	TORNILLO CILÍNDRICO M6X50	VIS À TÊTE CYLINDRIQUE M6X50
1	1215426	1-9999	1	PC	O-RING	O-RING SEAL	ANILLO TOROÏDAL	JOINT TORIQUE
1	214418	1-9999	2	PC	ZYLINDERSCHRAUBE M6X20	CHEESE-HEAD SCREW M6X20	TORNILLO CILÍNDRICO M6X20	VIS À TÊTE CYLINDRIQUE M6X20
1	216666	1-9999	4	PC	FEDERRING	SPRING RING	ARANDELA ELÁSTICA	RONDELLE ÉLASTIQUE
1	229652	1-9999	1	PC	WINKELFLANSCHVERSCHRAUBUNG	ANGLE FLANGE SCREWING	RACOR DE LA BRIDA ANGULAR	RACCORD À BRIDE ANGULAIRE
5	2127435	1-9999	1	PC	SCHLAUCH	HOSE	MANGUERA	TUYAU FLEXIBLES
6	2039101	1-9999	1	PC	SCHLAUCHSCHELLE	HOSE CLAMP	ABRAZADERA	COLLIER DE SERRAGE
10	2040477	1-8982	1	PC	VENTILBLOCK KOMPL.	VALVE BLOCK COMPL.	BLOQUE DE VÁLVULA COMPL.	BLOC DE SOUPAPE COMPL.
10	2533718	8983-9999	1	PC	STEUERBLOCK KOMPL.	CONTROL BLOCK COMPL.	BLOQUE DE MANDO COMPL.	BLOC DE COMMANDE COMPL.
11	2148958	1-9999	4	PC	ZYLINDERSCHRAUBE	CHEESE-HEAD SCREW	TORNILLO CILÍNDRICO	VIS À TÊTE CYLINDRIQUE
12	391379	1-9999	4	PC	EINSCHRAUBSTUTZEN GERADE	STRAIGHT SCREWED SOCKET	RACOR PARA ENROSCAR RECTO	RACCORD DROIT
13	231584	1-9999	2	PC	ZWISCHENSTÜCK	INTERMEDIATE PIECE	PIEZA INTERMEDIA	PIÈCE INTERMÉDIAIRE
15	2070628	1-9999	1	PC	SCHLAUCH VERSION,HD10 VV	HOSE VERSION,HD10 VV	MANGUERA VERSIÓN,HD10 VV	TUYAU FLEXIBLES VERSION,HD10 VV
15	1221051	1-9999	1	PC	SCHLAUCH VERSION,HD12 VV	HOSE VERSION,HD12 VV	MANGUERA VERSIÓN,HD12 VV	TUYAU FLEXIBLES VERSION,HD12 VV
16	2070629	1-9999	1	PC	SCHLAUCH VERSION,HD10 VV	HOSE VERSION,HD10 VV	MANGUERA VERSIÓN,HD10 VV	TUYAU FLEXIBLES VERSION,HD10 VV
16	2054604	1-9999	1	PC	SCHLAUCH VERSION,HD12 VV	HOSE VERSION,HD12 VV	MANGUERA VERSIÓN,HD12 VV	TUYAU FLEXIBLES VERSION,HD12 VV
17	317179	1-9999	2	PC	EINSCHRAUBSTUTZEN GERADE	STRAIGHT SCREWED SOCKET	RACOR PARA ENROSCAR RECTO	RACCORD DROIT
18	317837	1-9999	2	PC	WINKELSTUTZEN EINSTELLBAR	ELBOW ADJUSTABLE	RACOR ANGULAR AJUSTABLE	RACCORD COUDÉ AJUSTABLE
21	2070594	1-9999	1	PC	SCHLAUCH VERSION,HD12 VV	HOSE VERSION,HD12 VV	MANGUERA VERSIÓN,HD12 VV	TUYAU FLEXIBLES VERSION,HD12 VV
21	2070631	1-9999	1	PC	SCHLAUCH VERSION,HD10 VV	HOSE VERSION,HD10 VV	MANGUERA VERSIÓN,HD10 VV	TUYAU FLEXIBLES VERSION,HD10 VV
22	2070630	1-9999	1	PC	SCHLAUCH VERSION,HD10 VV	HOSE VERSION,HD10 VV	MANGUERA VERSIÓN,HD10 VV	TUYAU FLEXIBLES VERSION,HD10 VV
22	2070595	1-9999	1	PC	SCHLAUCH VERSION,HD12 VV	HOSE VERSION,HD12 VV	MANGUERA VERSIÓN,HD12 VV	TUYAU FLEXIBLES VERSION,HD12 VV
23	317179	1-9999	2	PC	EINSCHRAUBSTUTZEN GERADE	STRAIGHT SCREWED SOCKET	RACOR PARA ENROSCAR RECTO	RACCORD DROIT
24	317837	1-9999	2	PC	WINKELSTUTZEN EINSTELLBAR	ELBOW ADJUSTABLE	RACOR ANGULAR AJUSTABLE	RACCORD COUDÉ AJUSTABLE
26	206644	4465-9999	2	PC	WINKELFLANSCHVERSCHRAUBUNG	ANGLE FLANGE SCREWING	RACOR DE LA BRIDA ANGULAR	RACCORD À BRIDE ANGULAIRE
26.01	396532	4465-9999	1	PC	O-RING	O-RING SEAL	ANILLO TOROÏDAL	JOINT TORIQUE
26.02	216577	4465-9999	4	PC	SCHEIBE	WASHER	ARANDELA	RONDELLE
26.03	226467	4465-9999	2	PC	ZYLINDERSCHRAUBE	CHEESE-HEAD SCREW	TORNILLO CILÍNDRICO	VIS À TÊTE CYLINDRIQUE
26.04	214418	4465-9999	2	PC	ZYLINDERSCHRAUBE	CHEESE-HEAD SCREW	TORNILLO CILÍNDRICO	VIS À TÊTE CYLINDRIQUE

Baureihe: Series: Código der serie: Code de série:	H200	Gruppe: Assembly: Grupo: Groupe:	26.10.10 / 00 2090725	Benennung: Designation: Denominación: Dénomination:	VIBRATIONSANTRIEB HD 10VV, HD 12VV VIBRATION DRIVE HD 10VV, HD 12VV ACCIONAMIENTO DE VIBRACIÓN HD 10VV, HD 12VV COMMANDE DE VIBRATION HD 10VV, HD 12VV	17/03/2020 Seite 447	
-------------------------------------------------------------	------	-------------------------------------------	--------------------------	--------------------------------------------------------------	---------------------------------------------------------------------------------------------------------------------------------------------------------------------------------------------	---------------------------------------	---------------------------------------------------------------------------------------

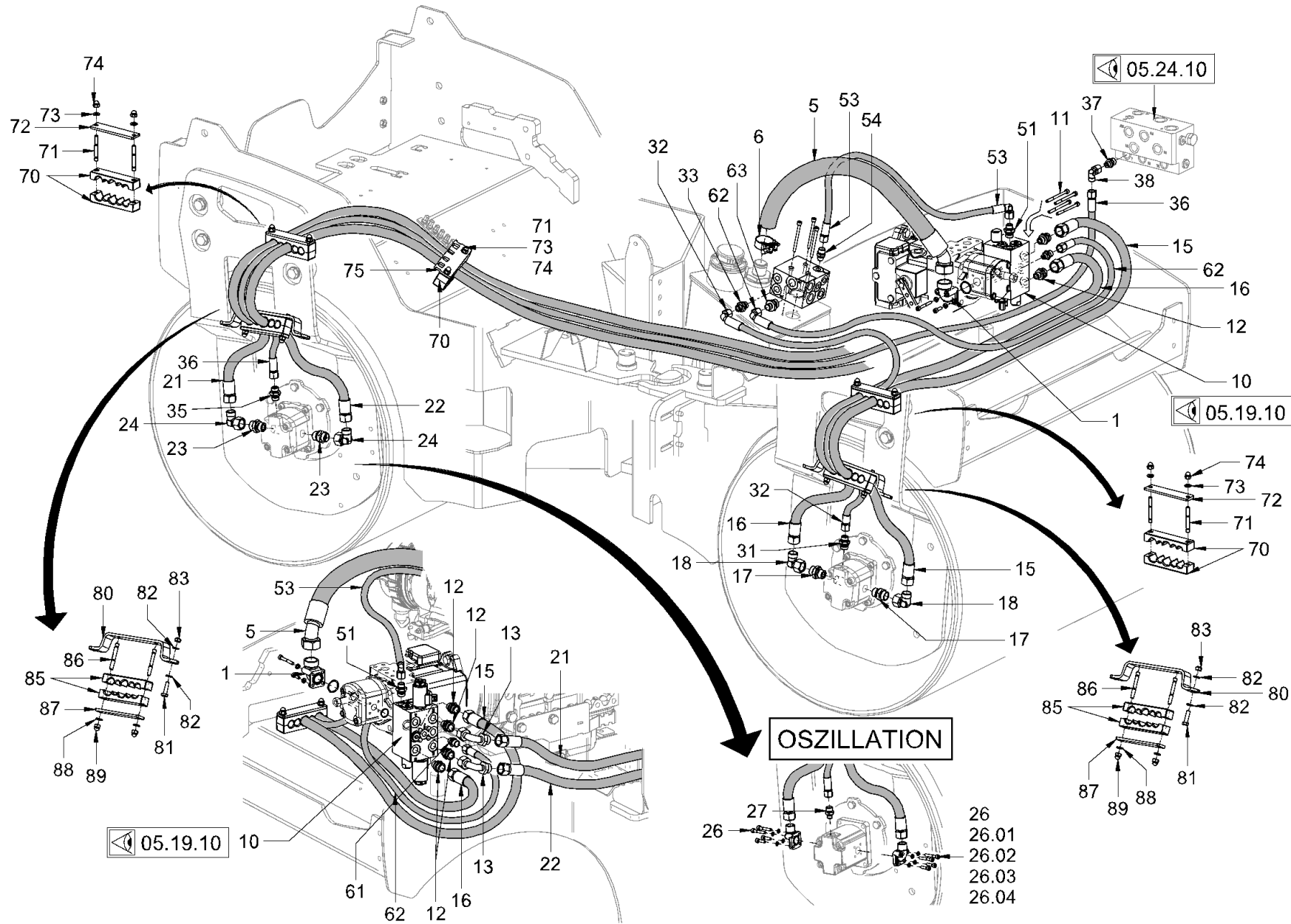

<p>Baureihe: H200 Series: H200 Código der serie: H200 Code de série: H200</p>	<p>Gruppe: 26.10.10 / 00 Assembly: 26.10.10 / 00 Grupo: 2090725 Groupe: 2090725</p>	<p>Benennung: VIBRATIONSANTRIEB HD 10VV, HD 12VV Designation: VIBRATION DRIVE HD 10VV, HD 12VV Denominación: ACCIONAMIENTO DE VIBRACIÓN HD 10VV, HD 12VV Dénomination: COMMANDE DE VIBRATION HD 10VV, HD 12VV</p>	<p>17/03/2020 Seite 448</p>	
----------------------------------------------------------------------------------------------------------------------	----------------------------------------------------------------------------------------------------------------------------	--------------------------------------------------------------------------------------------------------------------------------------------------------------------------------------------------------------------------------------------------------------------------------------	------------------------------------------	---------------------------------------------------------------------------------------

Position Item Posición Position	Teile-Nr. Part No. Referencia Référence	Gültig für Valid for Válido para Valable	Menge Quantity Cantidad Quantité	Einheit Unit Unidad Unité	Benennung	Designation	Denominación	Dénomination
27	278769	4465-9999	1	PC	EINSCHRAUBSTUTZEN GERADE	STRAIGHT SCREWED SOCKET	RACOR PARA ENROSCAR RECTO	RACCORD DROIT
31	333875	1-1497	1	PC	SCHWENKVERSCHRAUBUNG	BANJO	RACOR GIRATORIO	RACCORD BANJO
31	278769	1498-9999	1	PC	EINSCHRAUBSTUTZEN GERADE	STRAIGHT SCREWED SOCKET	RACOR PARA ENROSCAR RECTO	RACCORD DROIT
32	324345	1-9999	1	PC	SCHLAUCH VERSION,HD12 VV	HOSE VERSION,HD12 VV	MANGUERA VERSIÓN,HD12 VV	TUYAU FLEXIBLES VERSION,HD12 VV
32	2070632	1-9999	1	PC	SCHLAUCH VERSION,HD10 VV	HOSE VERSION,HD10 VV	MANGUERA VERSIÓN,HD10 VV	TUYAU FLEXIBLES VERSION,HD10 VV
33	366277	1-9999	1	PC	EINSCHRAUBSTUTZEN GERADE	STRAIGHT SCREWED SOCKET	RACOR PARA ENROSCAR RECTO	RACCORD DROIT
35	317152	1-9999	1	PC	EINSCHRAUBSTUTZEN GERADE	STRAIGHT SCREWED SOCKET	RACOR PARA ENROSCAR RECTO	RACCORD DROIT
36	2070603	1-9999	1	PC	SCHLAUCH VERSION,HD12 VV	HOSE VERSION,HD12 VV	MANGUERA VERSIÓN,HD12 VV	TUYAU FLEXIBLES VERSION,HD12 VV
36	2070633	1-9999	1	PC	SCHLAUCH VERSION,HD10 VV	HOSE VERSION,HD10 VV	MANGUERA VERSIÓN,HD10 VV	TUYAU FLEXIBLES VERSION,HD10 VV
37	366277	1-9999	2	PC	EINSCHRAUBSTUTZEN GERADE	STRAIGHT SCREWED SOCKET	RACOR PARA ENROSCAR RECTO	RACCORD DROIT
38	317829	1-9999	1	PC	WINKELSTUTZEN EINSTELLBAR	ELBOW ADJUSTABLE	RACOR ANGULAR AJUSTABLE	RACCORD COUDÉ AJUSTABLE
51	366277	1-9999	1	PC	EINSCHRAUBSTUTZEN GERADE	STRAIGHT SCREWED SOCKET	RACOR PARA ENROSCAR RECTO	RACCORD DROIT
53	1203940	1-9999	1	PC	SCHLAUCH	HOSE	MANGUERA	TUYAU FLEXIBLES
54	317152	1-9999	1	PC	EINSCHRAUBSTUTZEN GERADE	STRAIGHT SCREWED SOCKET	RACOR PARA ENROSCAR RECTO	RACCORD DROIT
61	317152	1-9999	1	PC	EINSCHRAUBSTUTZEN GERADE	STRAIGHT SCREWED SOCKET	RACOR PARA ENROSCAR RECTO	RACCORD DROIT
62	2071803	1-9999	1	PC	SCHLAUCH	HOSE	MANGUERA	TUYAU FLEXIBLES
63	330272	1-9999	1	PC	EINSCHRAUBSTUTZEN GERADE	STRAIGHT SCREWED SOCKET	RACOR PARA ENROSCAR RECTO	RACCORD DROIT
70	2070468	1-9999	6	PC	SHELLENHÄLFTE	HALF-CLIP	MEDIA ABRAZADERA	DEMI-COLLIER
71	2168707	1-9999	6	PC	STIFTSCHRAUBE	STUD SCREW	ESPÁRRAGO	GOUJON FILETÉ
72	2070729	1-9999	2	PC	DECKPLATTE	TOP COVER	PLACA DE RECUBRIMIENTO	PLAQUE DE RECOUVREMENT
73	2175172	1-9999	6	PC	SICHERUNGSSCHEIBE	LOCKING WASHER	DISCO DE SEGURIDAD	RONDELLE D'ARRÊT
74	2127020	1-9999	6	PC	SECHSKANTMUTTER	HEXAGONAL NUT	TUERCA HEXAGONAL	ECROU HEXAGONAL
75	2054088	1-9999	1	PC	BLECH	METAL PLATE	CHAPA	TÔLE
80	2069090	1-9999	2	PC	SHELLENHALTER	CLAMP SUPPORT	SOPORTE DE LA ABRAZADERA	SUPPORT DE COLLIER
81	2546487	1-9999	4	PC	SECHSKANTSCHRAUBE	HEXAGON SCREW	TORNILLO HEXAGONAL	VIS HEXAGONALE
82	2175172	1-9999	8	PC	SICHERUNGSSCHEIBE	LOCKING WASHER	DISCO DE SEGURIDAD	RONDELLE D'ARRÊT
83	2127020	1-9999	4	PC	SECHSKANTMUTTER	HEXAGONAL NUT	TUERCA HEXAGONAL	ECROU HEXAGONAL
85	2070468	1-9999	4	PC	SHELLENHÄLFTE	HALF-CLIP	MEDIA ABRAZADERA	DEMI-COLLIER
86	2168707	1-9999	4	PC	STIFTSCHRAUBE	STUD SCREW	ESPÁRRAGO	GOUJON FILETÉ
87	2070729	1-9999	2	PC	DECKPLATTE	TOP COVER	PLACA DE RECUBRIMIENTO	PLAQUE DE RECOUVREMENT
88	2175172	1-9999	4	PC	SICHERUNGSSCHEIBE	LOCKING WASHER	DISCO DE SEGURIDAD	RONDELLE D'ARRÊT

Baureihe: Series: Código der serie: Code de série:	H200	Gruppe: Assembly: Grupo: Groupe:	26.10.10 / 00 2090725	Benennung: Designation: Denominación: Dénomination:	VIBRATIONSANTRIEB HD 10VV, HD 12VV VIBRATION DRIVE HD 10VV, HD 12VV ACCIONAMIENTO DE VIBRACIÓN HD 10VV, HD 12VV COMMANDE DE VIBRATION HD 10VV, HD 12VV	17/03/2020 Seite 449	
-------------------------------------------------------------	------	-------------------------------------------	--------------------------	--------------------------------------------------------------	---------------------------------------------------------------------------------------------------------------------------------------------------------------------------------------------	--------------------------------	---------------------------------------------------------------------------------------

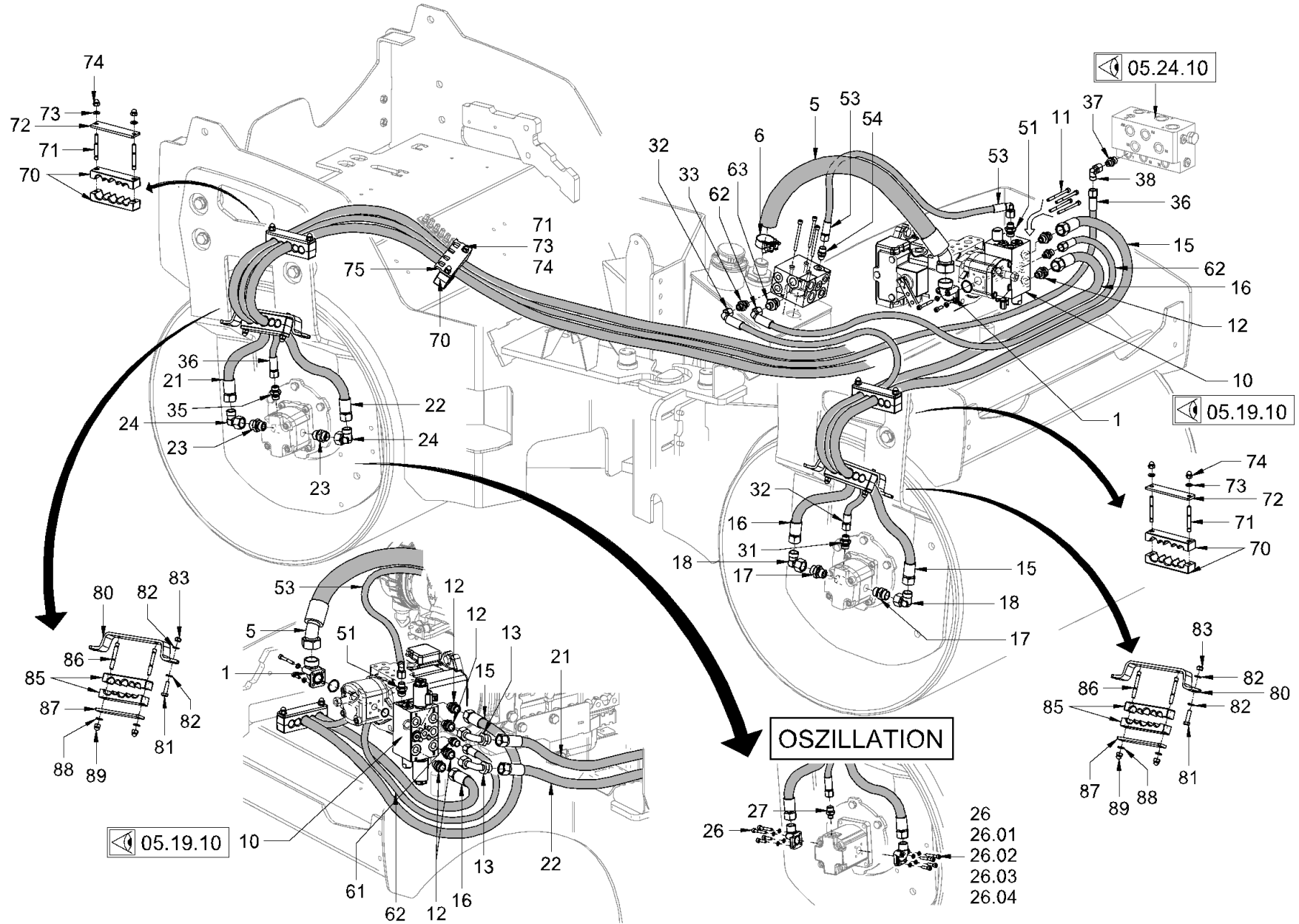

<p>Baureihe: H200 Series: H200 Código der serie: H200 Code de série: H200</p>	<p>Gruppe: 26.10.10 / 00 Assembly: 26.10.10 / 00 Grupo: 2090725 Groupe: 2090725</p>	<p>Benennung: VIBRATIONSANTRIEB HD 10VV, HD 12VV Designation: VIBRATION DRIVE HD 10VV, HD 12VV Denominación: ACCIONAMIENTO DE VIBRACIÓN HD 10VV, HD 12VV Dénomination: COMMANDE DE VIBRATION HD 10VV, HD 12VV</p>	<p>17/03/2020 Seite 450</p>	
----------------------------------------------------------------------------------------------------------------------	----------------------------------------------------------------------------------------------------------------------------	--------------------------------------------------------------------------------------------------------------------------------------------------------------------------------------------------------------------------------------------------------------------------------------	------------------------------------------	---------------------------------------------------------------------------------------

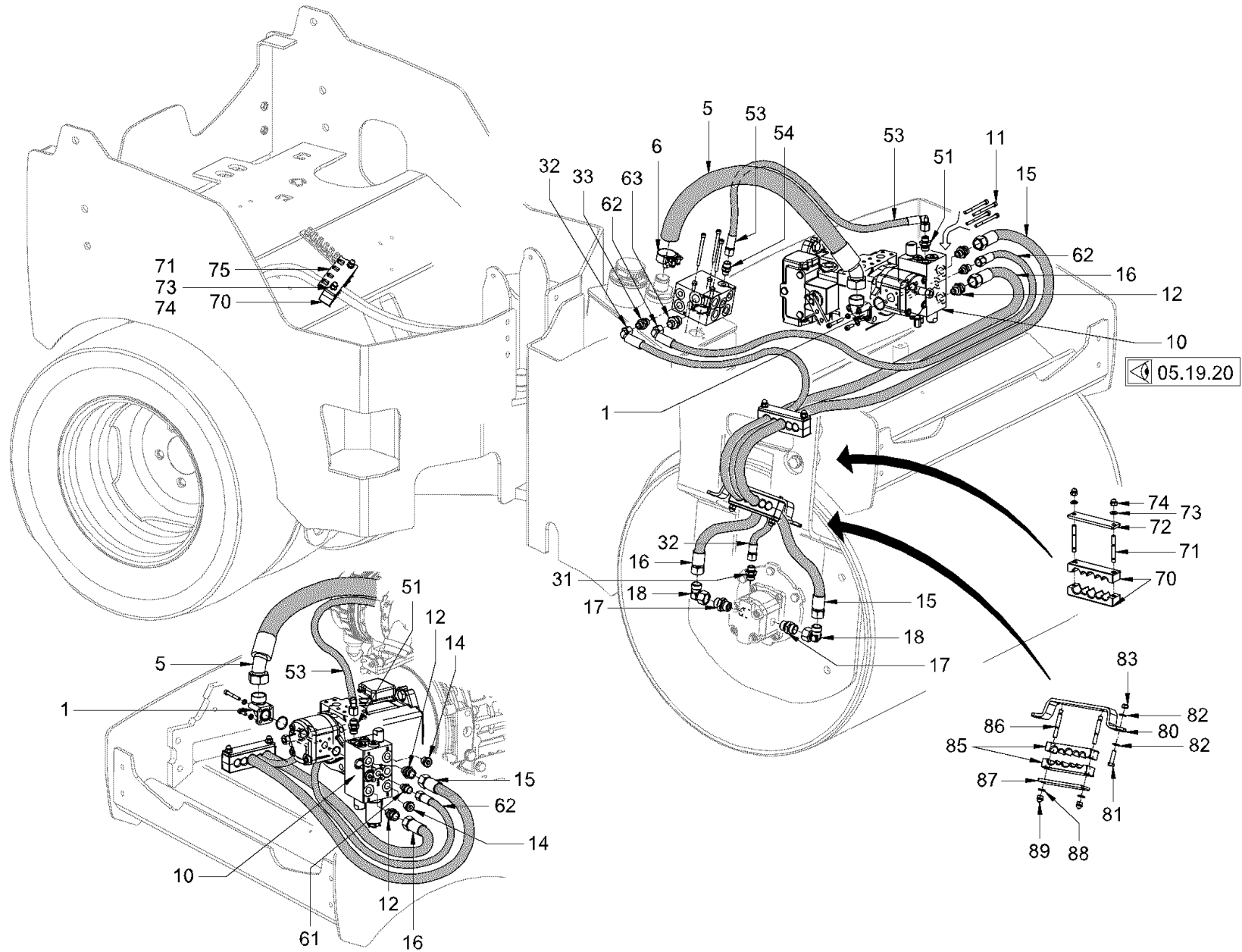

<p>Baureihe: H200 Series: H200 Código der serie: H200 Code de série: H200</p>	<p>Gruppe: 26.10.20 / 00 Assembly: 26.10.20 / 00 Grupo: 2090779 Groupe: 2090779</p>	<p>Benennung: VIBRATIONSANTRIEB HD 10VT, HD 12VT Designation: VIBRATION DRIVE HD 10VT, HD 12VT Denominación: ACCIONAMIENTO DE VIBRACIÓN HD 10VT, HD 12VT Dénomination: COMMANDE DE VIBRATION HD 10VT, HD 12VT</p>	<p>17/03/2020 Seite 452</p>	
----------------------------------------------------------------------------------------------------------------------	----------------------------------------------------------------------------------------------------------------------------	--------------------------------------------------------------------------------------------------------------------------------------------------------------------------------------------------------------------------------------------------------------------------------------	------------------------------------------	---------------------------------------------------------------------------------------

Position Item Posición Position	Teile-Nr. Part No. Referencia Référence	Gültig für Valid for Válido para Valable	Menge Quantity Cantidad Quantité	Einheit Unit Unidad Unité	Benennung	Designation	Denominación	Dénomination
1	229652	1-9999	1	PC	WINKELFLANSCHVERSCHRAUBUNG	ANGLE FLANGE SCREWING	RACOR DE LA BRIDA ANGULAR	RACCORD À BRIDE ANGULAIRE
5	2127435	1-9999	1	PC	SCHLAUCH	HOSE	MANGUERA	TUYAU FLEXIBLES
6	2039101	1-9999	1	PC	SCHLAUCHSCHELLE	HOSE CLAMP	ABRAZADERA	COLLIER DE SERRAGE
10	2076803	1-8982	1	PC	VENTILBLOCK KOMPL.	VALVE BLOCK COMPL.	BLOQUE DE VÁLVULA COMPL.	BLOC DE SOUPE COMPL.
10	2533728	8983-9999	1	PC	STUEBERBLOCK KOMPL.	CONTROL BLOCK COMPL.	BLOQUE DE MANDO COMPL.	BLOC DE COMMANDE COMPL.
11	2148958	1-9999	4	PC	ZYLINDERSCHRAUBE	CHEESE-HEAD SCREW	TORNILLO CILÍNDRICO	VIS À TÊTE CYLINDRIQUE
12	391379	1-9999	2	PC	EINSCHRAUBSTUTZEN GERADE	STRAIGHT SCREWED SOCKET	RACOR PARA ENROSCAR RECTO	RACCORD DROIT
14	2035084	1-9999	2	PC	VERSCHLUSSSCHRAUBE	LOCKING SCREW	TORNILLO DE CIERRE	VIS DE FERMETURE
15	1221051	1-9999	1	PC	SCHLAUCH VERSION,HD12 VT	HOSE VERSION,HD12 VT	MANGUERA VERSIÓN,HD12 VT	TUYAU FLEXIBLES VERSION,HD12 VT
15	2070628	1-9999	1	PC	SCHLAUCH VERSION,HD10 VT	HOSE VERSION,HD10 VT	MANGUERA VERSIÓN,HD10 VT	TUYAU FLEXIBLES VERSION,HD10 VT
16	2054604	1-9999	1	PC	SCHLAUCH VERSION,HD12 VT	HOSE VERSION,HD12 VT	MANGUERA VERSIÓN,HD12 VT	TUYAU FLEXIBLES VERSION,HD12 VT
16	2070629	1-9999	1	PC	SCHLAUCH VERSION,HD10 VT	HOSE VERSION,HD10 VT	MANGUERA VERSIÓN,HD10 VT	TUYAU FLEXIBLES VERSION,HD10 VT
17	317179	1-9999	2	PC	EINSCHRAUBSTUTZEN GERADE	STRAIGHT SCREWED SOCKET	RACOR PARA ENROSCAR RECTO	RACCORD DROIT
18	317837	1-9999	2	PC	WINKELSTUTZEN EINSTELLBAR	ELBOW ADJUSTABLE	RACOR ANGULAR AJUSTABLE	RACCORD COUDÉ AJUSTABLE
31	278769	1498-9999	1	PC	EINSCHRAUBSTUTZEN GERADE	STRAIGHT SCREWED SOCKET	RACOR PARA ENROSCAR RECTO	RACCORD DROIT
31	333875	1-1497	1	PC	SCHWENKVERSCHRAUBUNG	BANJO	RACOR GIRATORIO	RACCORD BANJO
32	324345	1-9999	1	PC	SCHLAUCH VERSION,HD12 VT	HOSE VERSION,HD12 VT	MANGUERA VERSIÓN,HD12 VT	TUYAU FLEXIBLES VERSION,HD12 VT
32	2070632	1-9999	1	PC	SCHLAUCH VERSION,HD10 VT	HOSE VERSION,HD10 VT	MANGUERA VERSIÓN,HD10 VT	TUYAU FLEXIBLES VERSION,HD10 VT
33	366277	1-9999	1	PC	EINSCHRAUBSTUTZEN GERADE	STRAIGHT SCREWED SOCKET	RACOR PARA ENROSCAR RECTO	RACCORD DROIT
51	366277	1-9999	1	PC	EINSCHRAUBSTUTZEN GERADE	STRAIGHT SCREWED SOCKET	RACOR PARA ENROSCAR RECTO	RACCORD DROIT
53	1203940	1-9999	1	PC	SCHLAUCH	HOSE	MANGUERA	TUYAU FLEXIBLES
54	317152	1-9999	1	PC	EINSCHRAUBSTUTZEN GERADE	STRAIGHT SCREWED SOCKET	RACOR PARA ENROSCAR RECTO	RACCORD DROIT
61	317152	1-9999	1	PC	EINSCHRAUBSTUTZEN GERADE	STRAIGHT SCREWED SOCKET	RACOR PARA ENROSCAR RECTO	RACCORD DROIT
62	2071803	1-9999	1	PC	SCHLAUCH	HOSE	MANGUERA	TUYAU FLEXIBLES
63	330272	1-9999	1	PC	EINSCHRAUBSTUTZEN GERADE	STRAIGHT SCREWED SOCKET	RACOR PARA ENROSCAR RECTO	RACCORD DROIT
70	2070468	1-9999	6	PC	SCHELLENHÄLFTE	HALF-CLIP	MEDIA ABRAZADERA	DEMI-COLLIER
71	2168707	1-9999	6	PC	STIFTSCHRAUBE	STUD SCREW	ESPÁRRAGO	GOIJON FILETÉ
72	2070729	1-9999	2	PC	DECKPLATTE	TOP COVER	PLACA DE RECUBRIMIENTO	PLAQUE DE RECOUVREMENT
73	2175172	1-9999	6	PC	SICHERUNGSSCHEIBE	LOCKING WASHER	DISCO DE SEGURIDAD	RONDELLE D'ARRÊT
74	2127020	1-9999	6	PC	SECHSKANTMUTTER	HEXAGONAL NUT	TUERCA HEXAGONAL	ECROU HEXAGONAL

Baureihe: Series: Código der serie: Code de série:	H200	Gruppe: Assembly: Grupo: Groupe:	26.10.20 / 00 2090779	Benennung: Designation: Denominación: Dénomination:	VIBRATIONSANTRIEB HD 10VT, HD 12VT VIBRATION DRIVE HD 10VT, HD 12VT ACCIONAMIENTO DE VIBRACIÓN HD 10VT, HD 12VT COMMANDE DE VIBRATION HD 10VT, HD 12VT	17/03/2020 Seite 453	
-------------------------------------------------------------	------	-------------------------------------------	--------------------------	--------------------------------------------------------------	---------------------------------------------------------------------------------------------------------------------------------------------------------------------------------------------	---------------------------------------	---------------------------------------------------------------------------------------

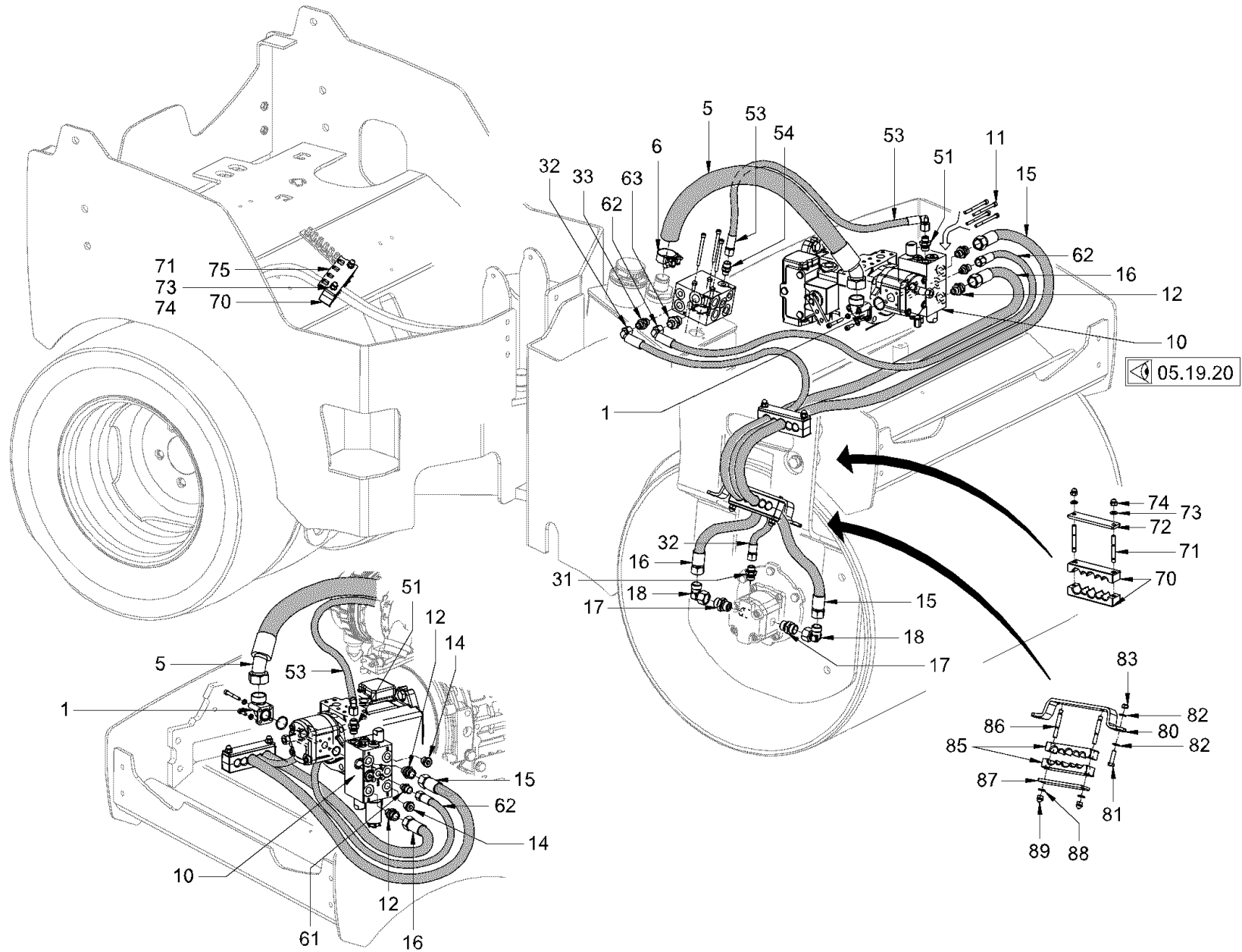

Baureihe: H200
 Series:
 Código der serie:
 Code de série:

Gruppe: 26.10.20 / 00
 Assembly:
 Grupo: 2090779
 Groupe:

Benennung: VIBRATIONSANTRIEB HD 10VT, HD 12VT
 Designation: VIBRATION DRIVE HD 10VT, HD 12VT
 Denominación: ACCIONAMIENTO DE VIBRACIÓN HD 10VT, HD 12VT
 Dénomination: COMMANDE DE VIBRATION HD 10VT, HD 12VT

17/03/2020
 Seite 454



Position Item Posición Position	Teile-Nr. Part No. Referencia Référence	Gültig für Valid for Válido para Valable	Menge Quantity Cantidad Quantité	Einheit Unit Unidad Unité	Benennung	Designation	Denominación	Dénomination
75	2054088	1-9999	1	PC	BLECH	METAL PLATE	CHAPA	TÔLE
80	2069090	1-9999	1	PC	SCHELLENHALTER	CLAMP SUPPORT	SOPORTE DE LA ABRAZADERA	SUPPORT DE COLLIER
81	339180	1-9999	2	PC	SECHSKANTSCHRAUBE	HEXAGON SCREW	TORNILLO HEXAGONAL	VIS HEXAGONALE
82	2175172	1-9999	4	PC	SICHERUNGSSCHEIBE	LOCKING WASHER	DISCO DE SEGURIDAD	RONDELLE D'ARRÊT
83	2127020	1-9999	2	PC	SECHSKANTMUTTER VERSION, HD12 VT	HEXAGONAL NUT VERSION,HD12 VT	TUERCA HEXAGONAL VERSIÓN, HD12 VT	ECROU HEXAGONAL VERSION, HD12 VT
85	2070468	1-9999	2	PC	SCHELLENHÄLFTE	HALF-CLIP	MEDIA ABRAZADERA	DEMI-COLLIER
86	2168707	1-9999	2	PC	STIFTSCHRAUBE	STUD SCREW	ESPÁRRAGO	GOUJON FILETÉ
87	2070729	1-9999	1	PC	DECKPLATTE	TOP COVER	PLACA DE RECUBRIMIENTO	PLAQUE DE RECOUVREMENT
88	2175172	1-9999	2	PC	SICHERUNGSSCHEIBE	LOCKING WASHER	DISCO DE SEGURIDAD	RONDELLE D'ARRÊT
89	1232517	1-9999	2	PC	HUTMUTTER	CAP NUT	TUERCA DE CAPERUZA	ECROU BORGNE

Baureihe: Series: Código der serie: Code de série:	H200	Gruppe: Assembly: Grupo: Groupe:	26.10.20 / 00 2090779	Benennung: Designation: Denominación: Dénomination:	VIBRATIONSANTRIEB HD 10VT, HD 12VT VIBRATION DRIVE HD 10VT, HD 12VT ACCIONAMIENTO DE VIBRACIÓN HD 10VT, HD 12VT COMMANDE DE VIBRATION HD 10VT, HD 12VT	17/03/2020 Seite 455	
-------------------------------------------------------------	------	-------------------------------------------	--------------------------	--------------------------------------------------------------	---------------------------------------------------------------------------------------------------------------------------------------------------------------------------------------------	-------------------------	---------------------------------------------------------------------------------------

VORN RECHTS
 FRONT RIGHT
 AVANT DROITE
 DELANTE DERECHA

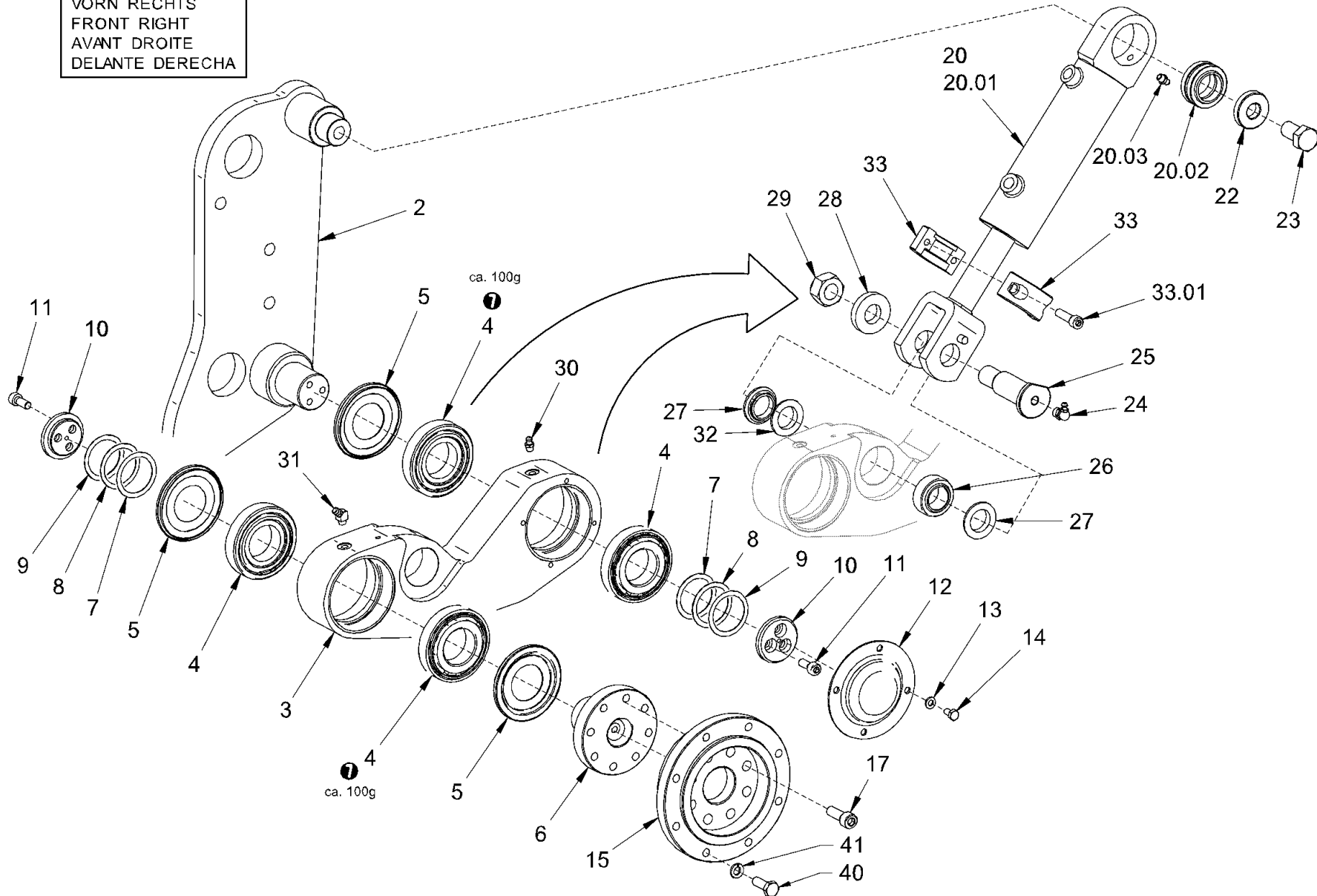

Baureihe: H200
 Series: H200
 Código der serie: H200
 Code de série: H200

Gruppe: 27.01.11 / 00
 Assembly: 27.01.11 / 00
 Grupo: 2091194
 Groupe: 2091194

Benennung: **TRENN- UND ABSCHRÄGVORRICHTUNG VORN, RECHTS**
 Designation: **EDGE PRESSING AND CUTTING DEVICE FRONT, RIGHT**
 Denominación: **DISPOSITIVO DE SEPARACIÓN Y DE CHAFLANADO DELANTE, DERECHA**
 Dénomination: **APPAREIL COUPE ET COMPRESSION DES ARÊTES AVANT, DROITE**

17/03/2020
 Seite 456



Position Item Posición Position	Teile-Nr. Part No. Referencia Référence	Gültig für Valid for Válido para Valable	Menge Quantity Cantidad Quantité	Einheit Unit Unidad Unité	Benennung	Designation	Denominación	Dénomination
2	2081158	1-9999	1	PC	KONSOLE	CONSOLE	CONSOLA	CONSOLE
3	2081287	1-9999	1	PC	HEBEL	LEVER	PALANCA	LEVIER
4	1209167	1-9999	4	PC	KEGELROLLENLAGER	TAPER ROLLER BEARING	RODAMIENTO DE RODILLOS CÓNICOS	ROULEMENT À ROULEAUX CONIQUES
5	1209175	1-9999	3	PC	NILOS-RING	NILOS RING	JUNTA NILOS	JOINT DE NILOS
6	2080003	1-9999	1	PC	ACHSE	AXLE	EJE	ESSIEU
7	343188	1-9999	1	PC	PASSSCHEIBE T=0,1	SPACER SHIM T=0,1	ARANDELA DE AJUSTE T=0,1	RONDELLE D'AJUSTAGE T=0,1
8	343196	1-9999	1	PC	PASSSCHEIBE T=0,2	SPACER SHIM T=0,2	ARANDELA DE AJUSTE T=0,2	RONDELLE D'AJUSTAGE T=0,2
9	218065	1-9999	1	PC	PASSSCHEIBE T=0,5	SPACER SHIM T=0,5	ARANDELA DE AJUSTE T=0,5	RONDELLE D'AJUSTAGE T=0,5
10	1441094	1-9999	2	PC	DECKEL	LID	TAPA	COUVERCLE
11	214426	1-9999	6	PC	ZYLINDERSCHRAUBE	CHEESE-HEAD SCREW	TORNILLO CILÍNDRICO	VIS À TÊTE CYLINDRIQUE
12	1517406	1-9999	1	PC	DECKEL	LID	TAPA	COUVERCLE
13	2175169	1-9999	4	PC	SICHERUNGSSCHEIBE	LOCKING WASHER	DISCO DE SEGURIDAD	RONDELLE D'ARRÊT
14	2128330	1-9999	4	PC	SECHSKANTSCHRAUBE	HEXAGON SCREW	TORNILLO HEXAGONAL	VIS HEXAGONALE
15	2026636	1-9999	1	PC	FLANSCH	FLANGE	BRIDA	BRIDE
17	283681	1-9999	8	PC	ZYLINDERSCHRAUBE	CHEESE-HEAD SCREW	TORNILLO CILÍNDRICO	VIS À TÊTE CYLINDRIQUE
20	2080008	1-9999	1	PC	ZYLINDER	CYLINDER	CILINDRO	CYLINDRE
20.01	1456849	1-9999	1	PC	DICHTSATZ	SET OF SEALS	KIT DE JUNTAS	KIT DE JOINTS
20.02	1252925	1-9999	1	PC	RADIALGELENKLAGER	RADIAL ROD END BEARING	COJINETE ARTICULACIÓN RADIAL	PALIER À BASCULE RADIALE
20.03	210064	1-9999	1	PC	SCHMIERNIPPEL	GREASING NIPPLE	ENGRASADOR	GRAISSEUR
22	1210106	1-9999	1	PC	SCHEIBE	WASHER	ARANDELA	RONDELLE
23	2538324	1-9999	1	PC	SECHSKANTSCHRAUBE	HEXAGON SCREW	TORNILLO HEXAGONAL	VIS HEXAGONALE
24	210145	1-9999	1	PC	SCHMIERNIPPEL	GREASING NIPPLE	ENGRASADOR	GRAISSEUR
25	1407953	1-9999	1	PC	BOLZEN	BOLT	BULÓN	BOULON
26	394327	1-9999	1	PC	RADIALGELENKLAGER	RADIAL ROD END BEARING	COJINETE ARTICULACIÓN RADIAL	PALIER À BASCULE RADIALE
27	1407597	1-9999	2	PC	DISTANZRING	DISTANCE RING	CASQUILLO DISTANCIADOR	DOUILLE D'ÉCARTEMENT
28	2173175	1-9999	1	PC	SICHERUNGSSCHEIBE	LOCKING WASHER	DISCO DE SEGURIDAD	RONDELLE D'ARRÊT
29	2127027	1-9999	1	PC	SECHSKANTMUTTER	HEXAGONAL NUT	TUERCA HEXAGONAL	ECROU HEXAGONAL
30	210064	1-9999	1	PC	SCHMIERNIPPEL	GREASING NIPPLE	ENGRASADOR	GRAISSEUR
31	210072	1-9999	1	PC	SCHMIERNIPPEL	GREASING NIPPLE	ENGRASADOR	GRAISSEUR
32	371424	1-9999	2	PC	DICHTUNG	SEALING	JUNTA	JOINT
33	2081317	1-1497	1	PC	RING	RING	ANILLO	BAGUE
33.01	214582	1-1497	2	PC	ZYLINDERSCHRAUBE	CHEESE-HEAD SCREW	TORNILLO CILÍNDRICO	VIS À TÊTE CYLINDRIQUE
40	213888	1-9999	8	PC	SECHSKANTSCHRAUBE	HEXAGON SCREW	TORNILLO HEXAGONAL	VIS HEXAGONALE

Baureihe: Series: Código der serie: Code de série:	H200	Gruppe: Assembly: Grupo: Groupe:	27.01.11 / 00 2091194	Benennung: Designation: Denominación: Dénomination:	TRENN- UND ABSCHRÄGVORRICHTUNG VORN, RECHTS EDGE PRESSING AND CUTTING DEVICE FRONT, RIGHT DISPOSITIVO DE SEPARACIÓN Y DE CHAFLANADO DELANTE, DERECHA APPAREIL COUPE ET COMPRESSION DES ARÊTES AVANT, DROITE	17/03/2020 Seite 457	
-------------------------------------------------------------	------	-------------------------------------------	--------------------------	--------------------------------------------------------------	--------------------------------------------------------------------------------------------------------------------------------------------------------------------------------------------------------------------------------------------------	-------------------------	---------------------------------------------------------------------------------------

VORN RECHTS
 FRONT RIGHT
 AVANT DROITE
 DELANTE DERECHA

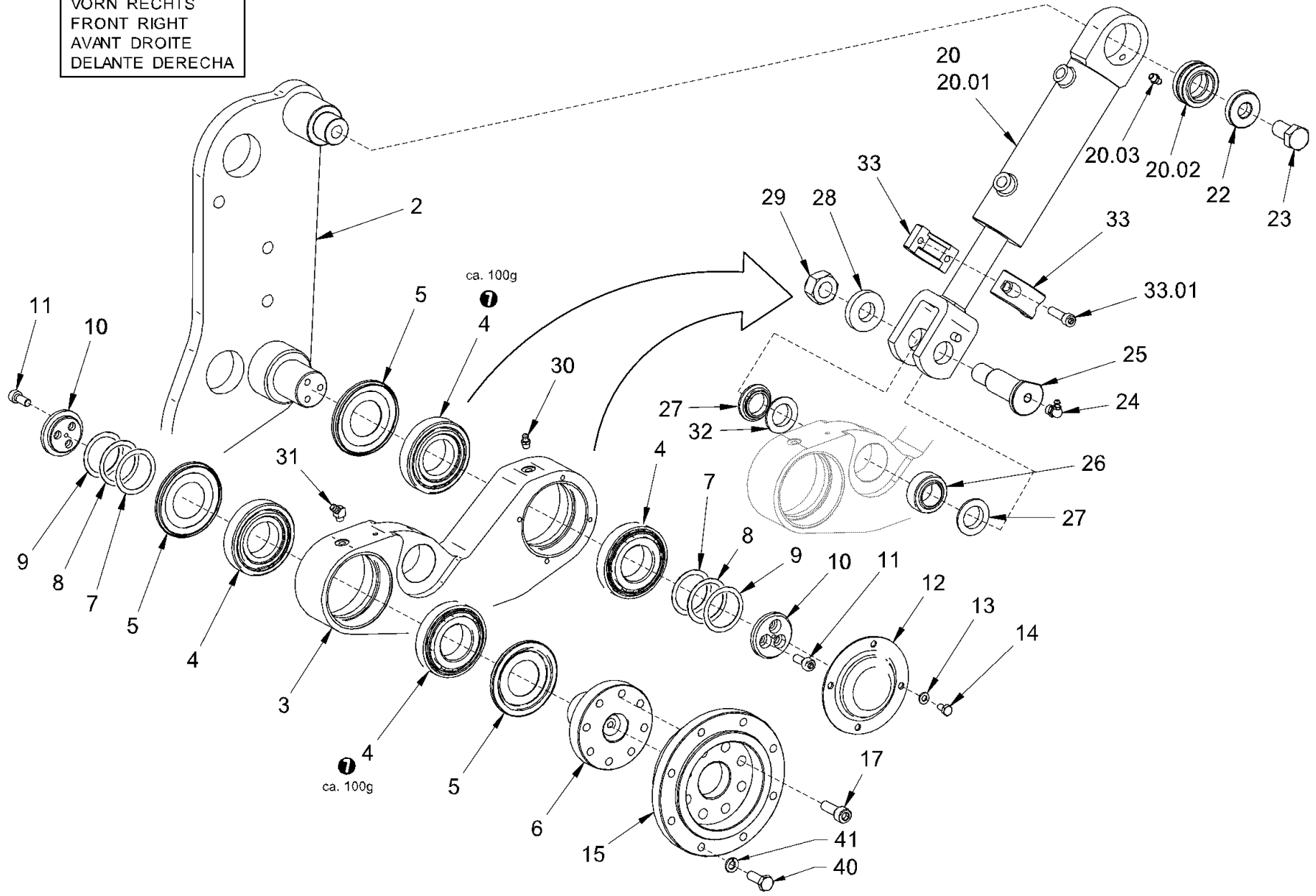

<p>Baureihe: Series: H200 Código der serie: Code de série:</p>	<p>Gruppe: Assembly: 27.01.11 / 00 Grupo: 2091194 Groupe:</p>	<p>Benennung: TRENN- UND ABSCHRÄGVORRICHTUNG VORN, RECHTS Designation: EDGE PRESSING AND CUTTING DEVICE FRONT, RIGHT Denominación: DISPOSITIVO DE SEPARACIÓN Y DE CHAFLANADO DELANTE, DERECHA Dénomination: APPAREIL COUPE ET COMPRESSION DES ARÊTES AVANT, DROITE</p>	<p>17/03/2020 Seite 458</p>	
-------------------------------------------------------------------------------------------------------	------------------------------------------------------------------------------------------------------	-------------------------------------------------------------------------------------------------------------------------------------------------------------------------------------------------------------------------------------------------------------------------------------------------------------------------------------------	------------------------------------------	---------------------------------------------------------------------------------------

VORN RECHTS
 FRONT RIGHT
 AVANT DROITE
 DELANTE DERECHA

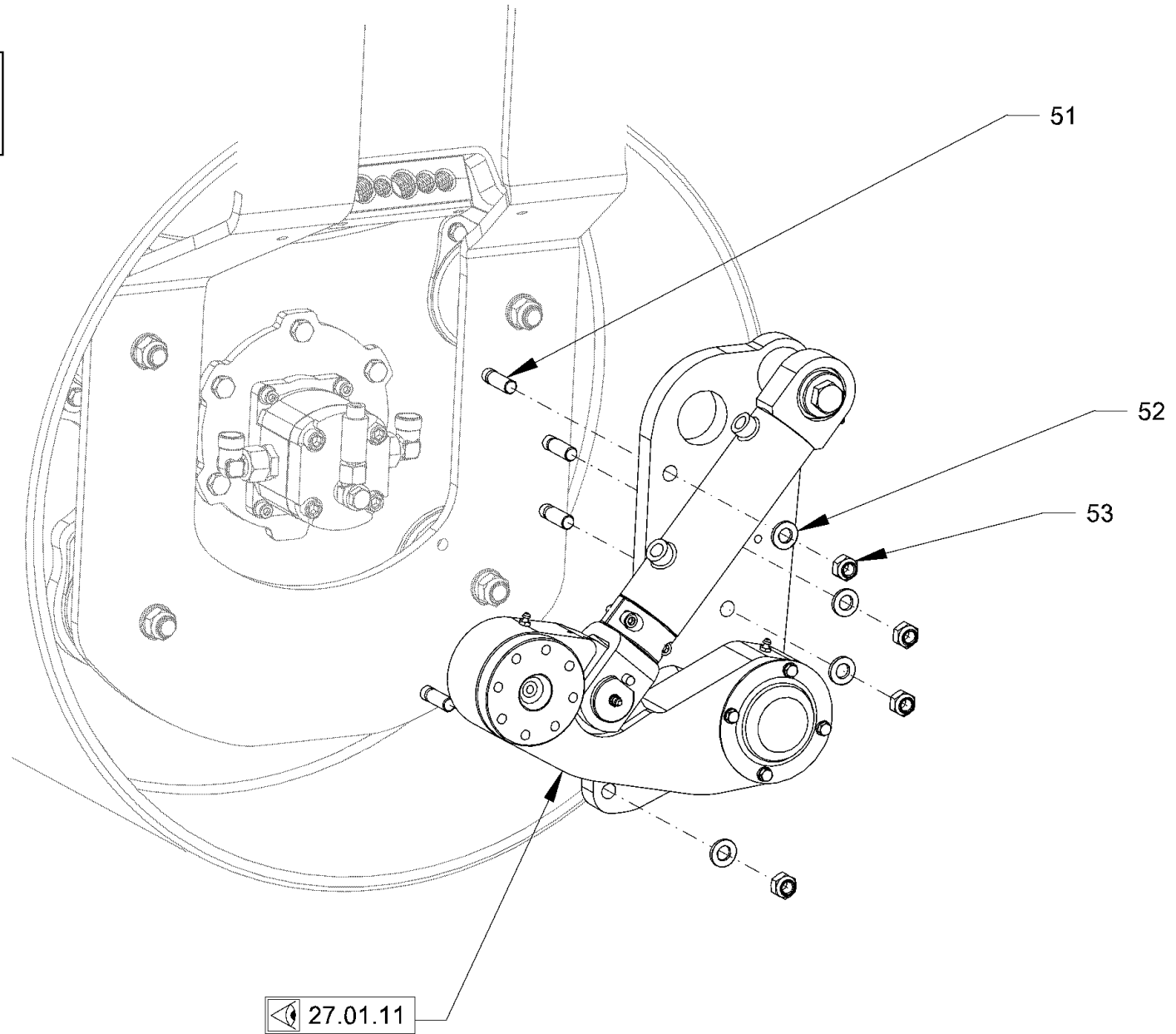

<p>Baureihe: H200 Series: H200 Código der serie: H200 Code de série: H200</p>	<p>Gruppe: 27.01.12 / 00 Assembly: 27.01.12 / 00 Grupo: 2091209 Groupe: 2091209</p>	<p>Benennung: TRENN- UND ABSCHRÄGVORRICHTUNG VORN, RECHTS Designation: EDGE PRESSING AND CUTTING DEVICE FRONT, RIGHT Denominación: DISPOSITIVO DE SEPARACIÓN Y DE CHAFLANADO DELANTE, DERECHA Dénomination: APPAREIL COUPE ET COMPRESSION DES ARÊTES AVANT, DROITE</p>	<p>17/03/2020 Seite 460</p>	
----------------------------------------------------------------------------------------------------------------------	----------------------------------------------------------------------------------------------------------------------------	-------------------------------------------------------------------------------------------------------------------------------------------------------------------------------------------------------------------------------------------------------------------------------------------------------------------------------------------	------------------------------------------	---------------------------------------------------------------------------------------

VORN LINKS
 FRONT LEFT
 AVANT GAUCHE
 DELANTE IZQUIERDA

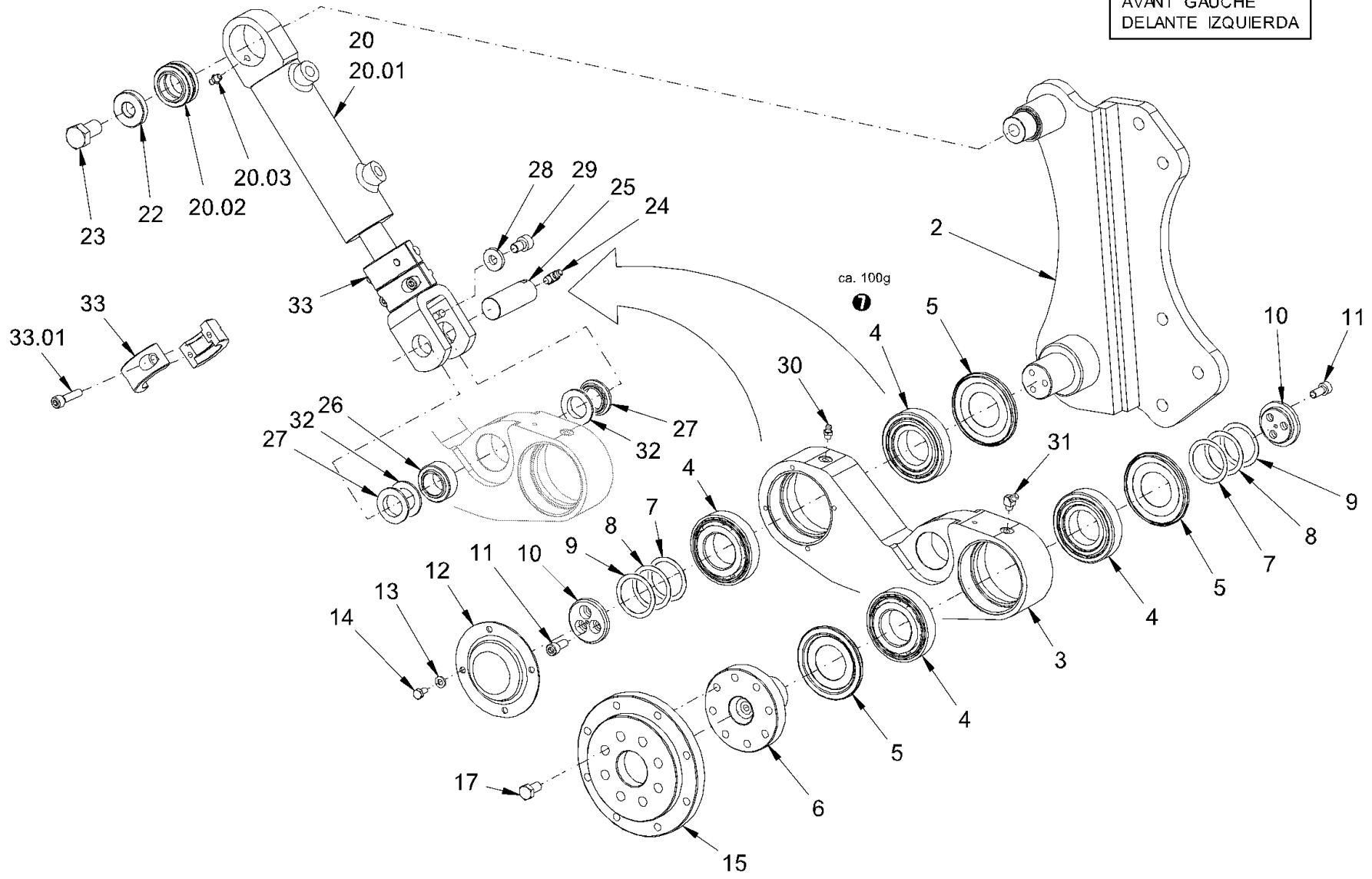

Baureihe: H200
 Series: H200
 Código der serie:
 Code de série:

Gruppe: 27.01.21 / 00
 Assembly:
 Grupo: 2323727
 Groupe:

Benennung: **TRENN- UND ABSCHRÄGVORRICHTUNG (VORN LINKS) VORN, LINKS**
 Designation: **EDGE PRESSING AND CUTTING DEVICE (FRONT LEFT SIDE) FRONT, LEFT**
 Denominación: **DISPOSITIVO DE SEPARACIÓN Y DE CHAFLANADO (DELANTERO IZDO.) DELANT**
 Dénomination: **APPAREIL COUPE ET COMPRESSION DES ARÊTES (AVANT GAUCHE) AVANT, GAU**

17/03/2020
 Seite 462



Position Item Posición Position	Teile-Nr. Part No. Referencia Référence	Gültig für Valid for Válido para Valable	Menge Quantity Cantidad Quantité	Einheit Unit Unidad Unité	Benennung	Designation	Denominación	Dénomination
2	2101725	1-9999	1	PC	KONSOLE	CONSOLE	CONSOLA	CONSOLE
3	2081287	1-9999	1	PC	HEBEL	LEVER	PALANCA	LEVIER
4	1209167	1-9999	4	PC	KEGELROLLENLAGER	TAPER ROLLER BEARING	RODAMIENTO DE RODILLOS CÓNICOS	ROULEMENT À ROULEAUX CONIQUES
5	1209175	1-9999	3	PC	NILOS-RING	NILOS RING	JUNTA NILOS	JOINT DE NILOS
6	2080003	1-9999	1	PC	ACHSE	AXLE	EJE	ESSIEU
7	343188	1-9999	1	PC	PASSSCHEIBE	SPACER SHIM	ARANDELA DE AJUSTE	RONDELLE D'AJUSTAGE
8	343196	1-9999	1	PC	PASSSCHEIBE	SPACER SHIM	ARANDELA DE AJUSTE	RONDELLE D'AJUSTAGE
9	218065	1-9999	1	PC	PASSSCHEIBE	SPACER SHIM	ARANDELA DE AJUSTE	RONDELLE D'AJUSTAGE
10	1441094	1-9999	2	PC	DECKEL	LID	TAPA	COUVERCLE
11	214426	1-9999	6	PC	ZYLINDERSCHRAUBE	CHEESE-HEAD SCREW	TORNILLO CILÍNDRICO	VIS À TÊTE CYLINDRIQUE
12	1517406	1-9999	1	PC	DECKEL	LID	TAPA	COUVERCLE
13	2175169	1-9999	4	PC	SICHERUNGSSCHEIBE	LOCKING WASHER	DISCO DE SEGURIDAD	RONDELLE D'ARRÊT
14	2128330	1-9999	4	PC	SECHSKANTSCHRAUBE	HEXAGON SCREW	TORNILLO HEXAGONAL	VIS HEXAGONALE
15	2101777	1-9999	1	PC	FLANSCH	FLANGE	BRIDA	BRIDE
17	213888	1-9999	8	PC	SECHSKANTSCHRAUBE	HEXAGON SCREW	TORNILLO HEXAGONAL	VIS HEXAGONALE
20	2080008	1-9999	1	PC	ZYLINDER	CYLINDER	CILINDRO	CYLINDRE
20.01	1456849	1-9999	1	PC	DICHTSATZ	SET OF SEALS	KIT DE JUNTAS	KIT DE JOINTS
20.02	1252925	1-9999	1	PC	RADIALGELENKLAGER	RADIAL ROD END BEARING	COJINETE ARTICULACIÓN RADIAL	PALIER À BASCULE RADIALE
20.03	210064	1-9999	1	PC	SCHMIERNIPPEL	GREASING NIPPLE	ENGRASADOR	GRAISSEUR
22	1210106	1-9999	1	PC	SCHEIBE	WASHER	ARANDELA	RONDELLE
23	2538324	1-9999	1	PC	SECHSKANTSCHRAUBE	HEXAGON SCREW	TORNILLO HEXAGONAL	VIS HEXAGONALE
24	210145	1-9999	1	PC	SCHMIERNIPPEL	GREASING NIPPLE	ENGRASADOR	GRAISSEUR
25	2101775	1-9999	1	PC	BOLZEN	BOLT	BULÓN	BOULON
26	394327	1-9999	1	PC	RADIALGELENKLAGER	RADIAL ROD END BEARING	COJINETE ARTICULACIÓN RADIAL	PALIER À BASCULE RADIALE
27	1407597	1-9999	2	PC	DISTANZRING	DISTANCE RING	CASQUILLO DISTANCIADOR	DOUILLE D'ÉCARTEMENT
28	345490	1-9999	1	PC	SCHEIBE	WASHER	ARANDELA	RONDELLE
29	245569	1-9999	1	PC	ZYLINDERSCHRAUBE	CHEESE-HEAD SCREW	TORNILLO CILÍNDRICO	VIS À TÊTE CYLINDRIQUE
30	210064	1-9999	1	PC	SCHMIERNIPPEL	GREASING NIPPLE	ENGRASADOR	GRAISSEUR
31	210072	1-9999	1	PC	SCHMIERNIPPEL	GREASING NIPPLE	ENGRASADOR	GRAISSEUR
32	371424	1-9999	2	PC	DICHTUNG	SEALING	JUNTA	JOINT
33	2081317	1-9999	2	PC	RING	RING	ANILLO	BAGUE
33.01	214582	1-9999	2	PC	ZYLINDERSCHRAUBE	CHEESE-HEAD SCREW	TORNILLO CILÍNDRICO	VIS À TÊTE CYLINDRIQUE

Baureihe: Series: Código der serie: Code de série:	H200	Gruppe: Assembly: Grupo: Groupe:	27.01.21 / 00 2323727	Benennung: Designation: Denominación: Dénomination:	TRENN- UND ABSCHRÄGVORRICHTUNG (VORN LINKS) VORN, LINKS EDGE PRESSING AND CUTTING DEVICE (FRONT LEFT SIDE) FRONT, LEFT DISPOSITIVO DE SEPARACIÓN Y DE CHAFLANADO (DELANTERO IZDO.) DELANT APPAREIL COUPE ET COMPRESSION DES ARÊTES (AVANT GAUCHE) AVANT, GAU	17/03/2020 Seite 463	
-------------------------------------------------------------	------	-------------------------------------------	--------------------------	--------------------------------------------------------------	---------------------------------------------------------------------------------------------------------------------------------------------------------------------------------------------------------------------------------------------------------------------------------------------------	-------------------------	---------------------------------------------------------------------------------------

VORN LINKS
 FRONT LEFT
 AVANT GAUCHE
 DELANTE IZQUIERDA

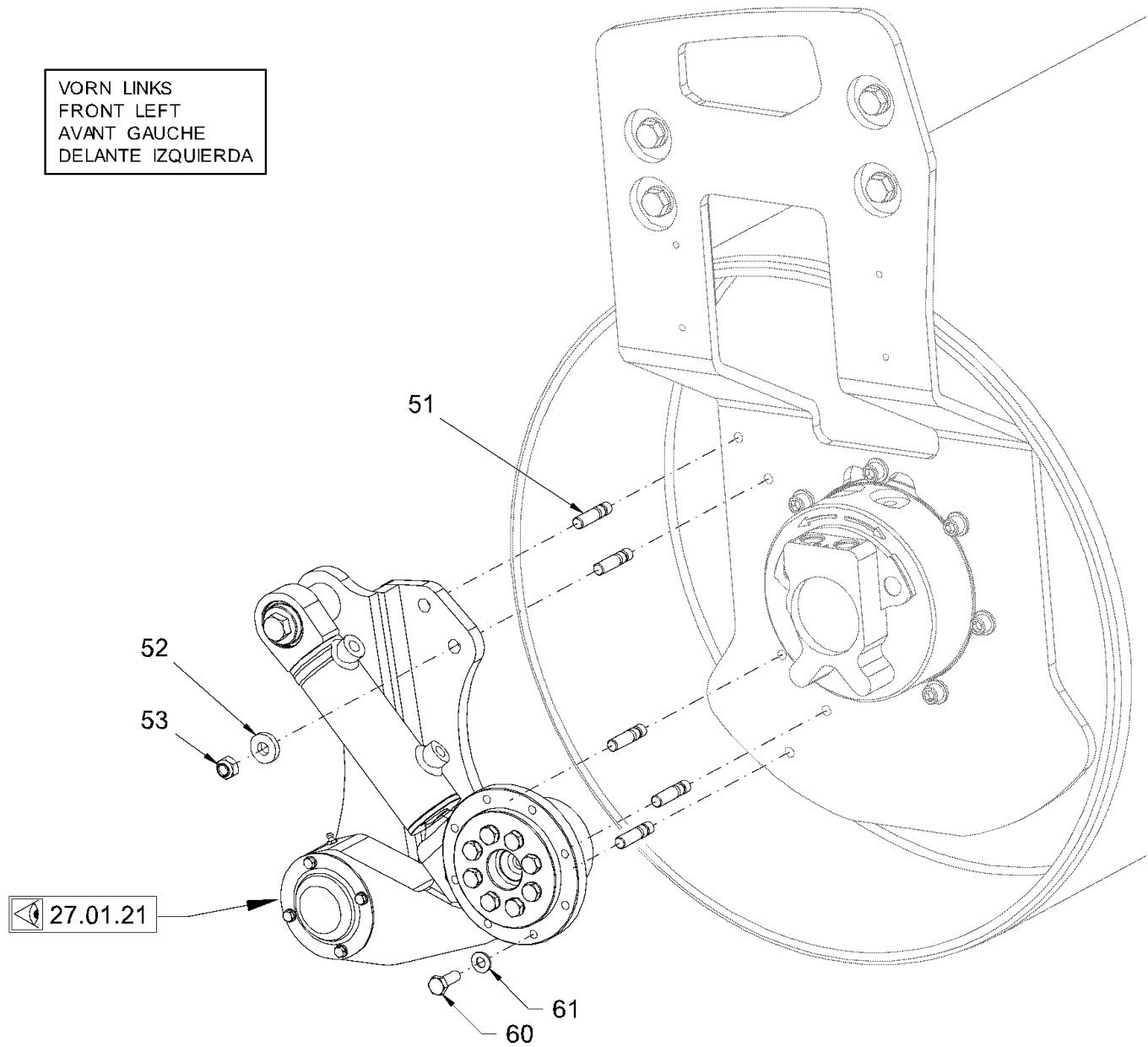

Baureihe: H200
 Series:
 Código der serie:
 Code de série:

Gruppe: 27.01.22 / 00
 Assembly:
 Grupo: 2323729
 Groupe:

Benennung: **TRENN- UND ABSCHRÄGVORRICHTUNG (VORN LINKS) VORN, LINKS**
 Designation: **EDGE PRESSING AND CUTTING DEVICE (FRONT LEFT SIDE) FRONT, LEFT**
 Denominación: **DISPOSITIVO DE SEPARACIÓN Y DE CHAFLANADO (DELANTERO IZDO.) DELANT**
 Dénomination: **APPAREIL COUPE ET COMPRESSION DES ARÊTES (AVANT GAUCHE) AVANT, GAU**

17/03/2020
 Seite 464



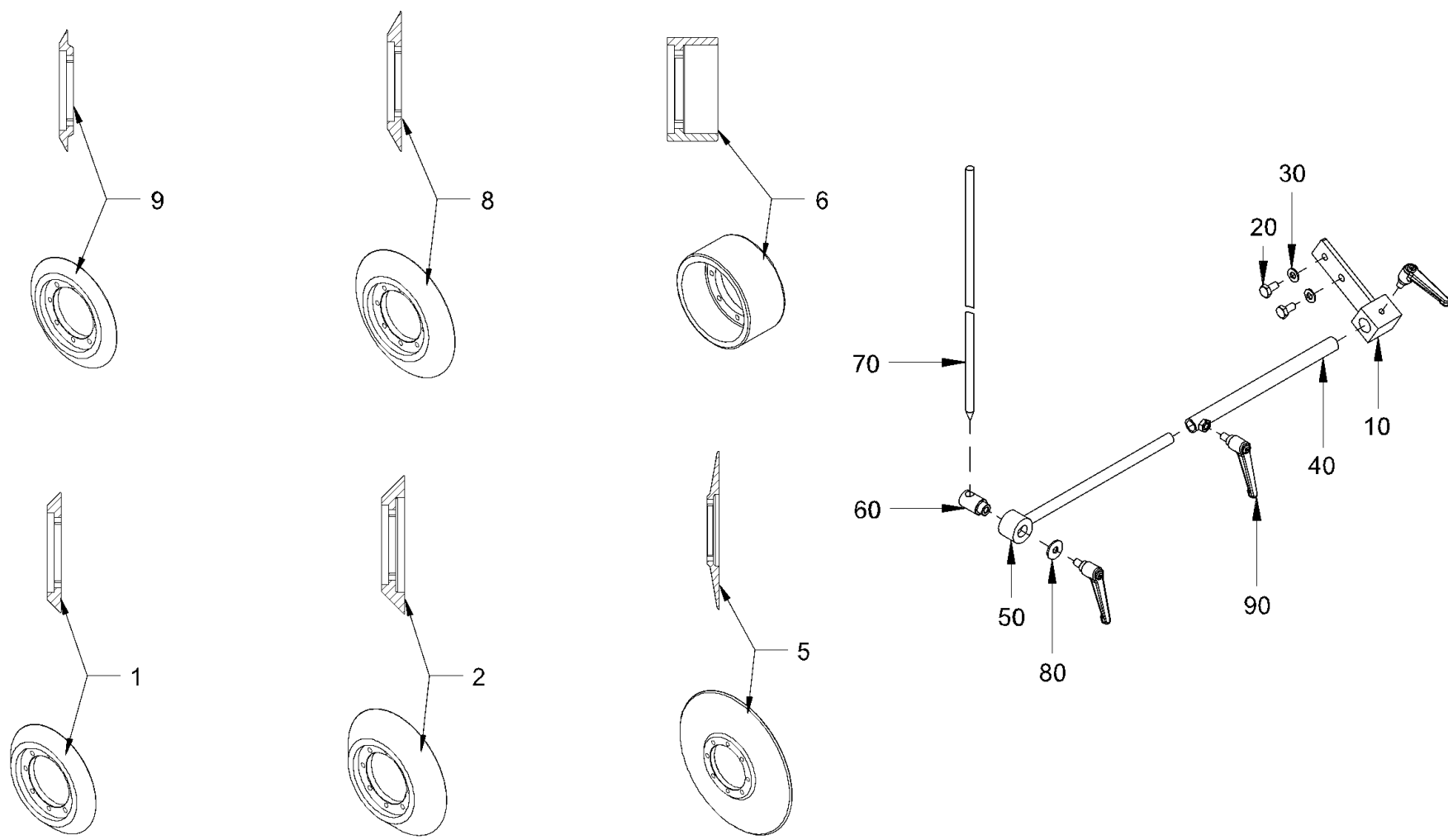

Baureihe: H200
 Series: H200
 Código der serie: H200
 Code de série: H200

Gruppe: 27.02.01 / 00
 Assembly: 27.02.01 / 00
 Grupo: 2091216
 Groupe: 2091216

Benennung: ANBAUTEILE
 Designation: ANCILLARY PARTS
 Denominación: ELEMENTOS DE MONTAJE
 Dénomination: PIÈCES DE MONTAGE

17/03/2020
 Seite 466



Position Item Posición Position	Teile-Nr. Part No. Referencia Référence	Gültig für Valid for Válido para Valable	Menge Quantity Cantidad Quantité	Einheit Unit Unidad Unité	Benennung	Designation	Denominación	Dénomination
1	430994	1-9999	1	PC	DRUCKROLLE 45°/3 CM	PRESSURE ROLLER 45°/3 CM	RODILLO 45°/3 CM	ROULEAU 45°/3 CM
2	430986	1-9999	1	PC	DRUCKROLLE 45°/5 CM	PRESSURE ROLLER 45°/5 CM	RODILLO 45°/5 CM	ROULEAU 45°/5 CM
5	456934	1-9999	1	PC	SCHNEIDRAD	CUTTING WHEEL	RUEDA CORTANTE	ROUE À COUPER
6	1492985	1-9999	1	PC	ANDRÜCKROLLE	PRESSING ROLL	RODILLO DE PRESIÓN	ROULEAU DE PRESSION
8	478679	1-9999	1	PC	DRUCKROLLE 60°/5 CM	PRESSURE ROLLER 60°/5 CM	RODILLO 60°/5 CM	ROULEAU 60°/5 CM
9	420336	1-9999	1	PC	DRUCKROLLE 60°/3 CM	PRESSURE ROLLER 60°/3 CM	RODILLO 60°/3 CM	ROULEAU 60°/3 CM
10	2429590	1-9999	1	PC	HALTER	HOLDER	SOPORTE	SUPPORT
20	2119445	1-9999	2	PC	SECHSKANTSCHRAUBE	HEXAGON SCREW	TORNILLO HEXAGONAL	VIS HEXAGONALE
30	2175174	1-9999	2	PC	SICHERUNGSSCHEIBE	LOCKING WASHER	DISCO DE SEGURIDAD	RONDELLE D'ARRÊT
40	2029427	1-9999	1	PC	ROHR	PIPE	TUBO	TUYAU
50	2029424	1-9999	1	PC	HALTER	HOLDER	SOPORTE	SUPPORT
60	2029432	1-9999	1	PC	BOLZEN	BOLT	BULÓN	BOULON
70	579378	1-9999	1	PC	ANZEIGER	INDICATOR	INDICADOR	INDICATEUR
80	339172	1-9999	1	PC	SCHEIBE	WASHER	ARANDELA	RONDELLE
90	2028809	1-9999	3	PC	HANDHEBEL	HAND LEVER	PALANCA MANUAL	LEVIER À MAIN

Baureihe: Series: Código der serie: Code de série:	H200	Gruppe: Assembly: Grupo: Groupe:	27.02.01 / 00 2091216	Benennung: Designation: Denominación: Dénomination:	ANBAUTEILE ANCILLARY PARTS ELEMENTOS DE MONTAJE PIÈCES DE MONTAGE	17/03/2020 Seite 467	
-------------------------------------------------------------	------	-------------------------------------------	--------------------------	--------------------------------------------------------------	--------------------------------------------------------------------------------------------------------	-------------------------	---------------------------------------------------------------------------------------

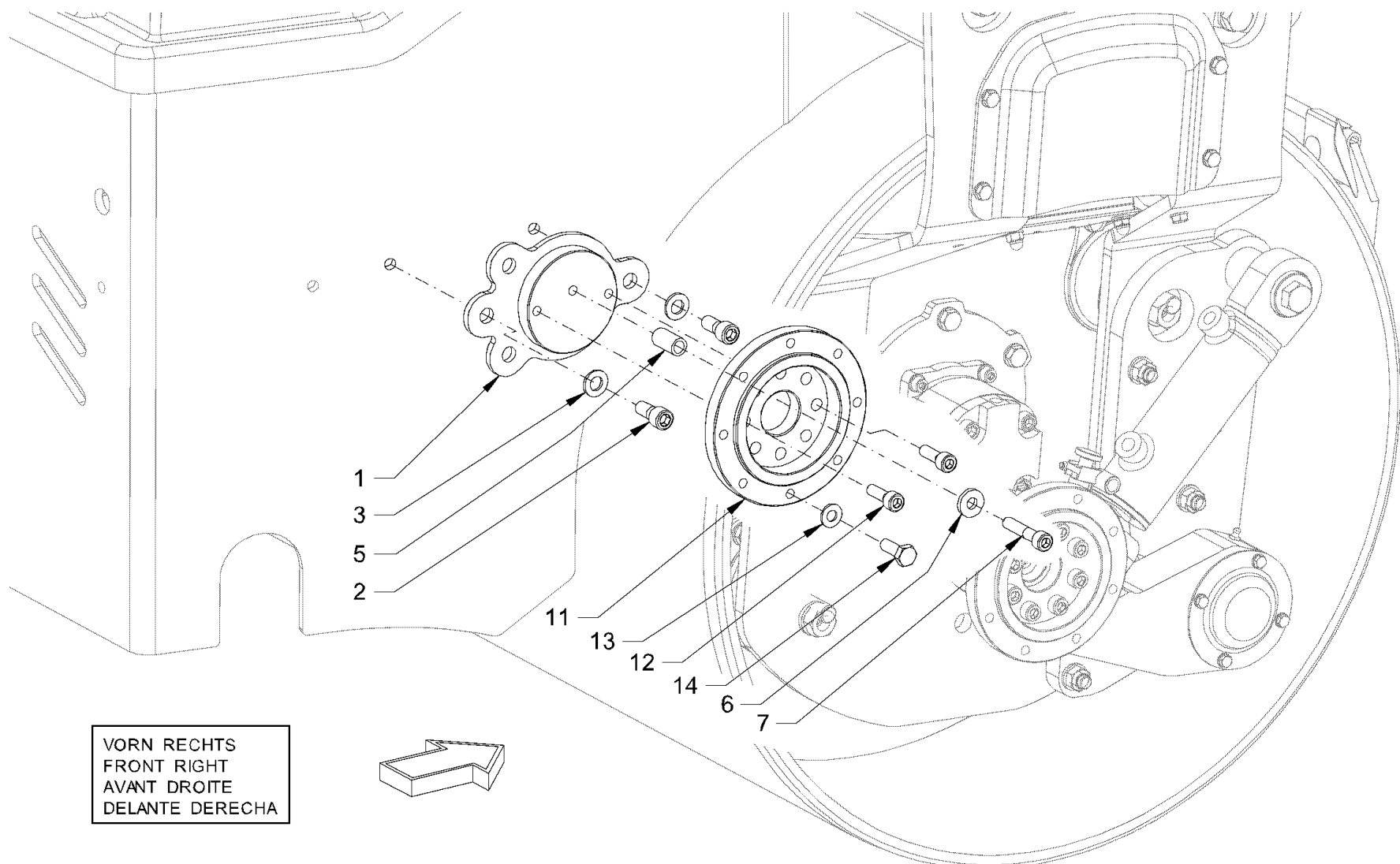

VORN RECHTS
 FRONT RIGHT
 AVANT DROITE
 DELANTE DERECHA

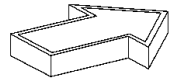

<p>Baureihe: H200 Series: H200 Código der serie: H200 Code de série: H200</p>	<p>Gruppe: 27.02.02 / 00 Assembly: 27.02.02 / 00 Grupo: 2091215 Groupe: 2091215</p>	<p>Benennung: ANBAUTEILE Designation: ANCILLARY PARTS Denominación: ELEMENTOS DE MONTAJE Dénomination: PIÈCES DE MONTAGE</p>	<p>17/03/2020 Seite 468</p>	
----------------------------------------------------------------------------------------------------------------------	----------------------------------------------------------------------------------------------------------------------------	---------------------------------------------------------------------------------------------------------------------------------------------------------------------	------------------------------------------	---------------------------------------------------------------------------------------

Position Item Posición Position	Teile-Nr. Part No. Referencia Référence	Gültig für Valid for Válido para Valable	Menge Quantity Cantidad Quantité	Einheit Unit Unidad Unité	Benennung	Designation	Denominación	Dénomination
1	2094784	1-9999	1	PC	HALTERUNG	HOLDER SYSTEM	FIJACIÓN	FIXATION
2	214442	1-9999	2	PC	ZYLINDERSCHRAUBE	CHEESE-HEAD SCREW	TORNILLO CILÍNDRICO	VIS À TÊTE CYLINDRIQUE
3	2175175	1-9999	2	PC	SICHERUNGSSCHEIBE	LOCKING WASHER	DISCO DE SEGURIDAD	RONDELLE D'ARRÊT
5	436666	1-9999	1	PC	ROHR	PIPE	TUBO	TUYAU
6	2235849	1-9999	1	PC	SCHEIBE	WASHER	ARANDELA	RONDELLE
7	293768	1-9999	1	PC	ZYLINDERSCHRAUBE	CHEESE-HEAD SCREW	TORNILLO CILÍNDRICO	VIS À TÊTE CYLINDRIQUE
11	2026636	1-9999	1	PC	FLANSCH	FLANGE	BRIDA	BRIDE
12	283681	1-9999	2	PC	ZYLINDERSCHRAUBE	CHEESE-HEAD SCREW	TORNILLO CILÍNDRICO	VIS À TÊTE CYLINDRIQUE
13	2175174	1-9999	8	PC	SICHERUNGSSCHEIBE	LOCKING WASHER	DISCO DE SEGURIDAD	RONDELLE D'ARRÊT
14	213888	1-9999	8	PC	SECHSKANTSCHRAUBE	HEXAGON SCREW	TORNILLO HEXAGONAL	VIS HEXAGONALE

Baureihe: Series: Código der serie: Code de série:	H200	Gruppe: Assembly: Grupo: Groupe:	27.02.02 / 00 2091215	Benennung: Designation: Denominación: Dénomination:	ANBAUTEILE ANCILLARY PARTS ELEMENTOS DE MONTAJE PIÈCES DE MONTAGE	17/03/2020 Seite 469	
-------------------------------------------------------------	------	-------------------------------------------	--------------------------	--------------------------------------------------------------	--------------------------------------------------------------------------------------------------------	-------------------------	---------------------------------------------------------------------------------------

VORN LINKS
 FRONT LEFT
 AVANT GAUCHE
 DELANTE IZQUIERDA

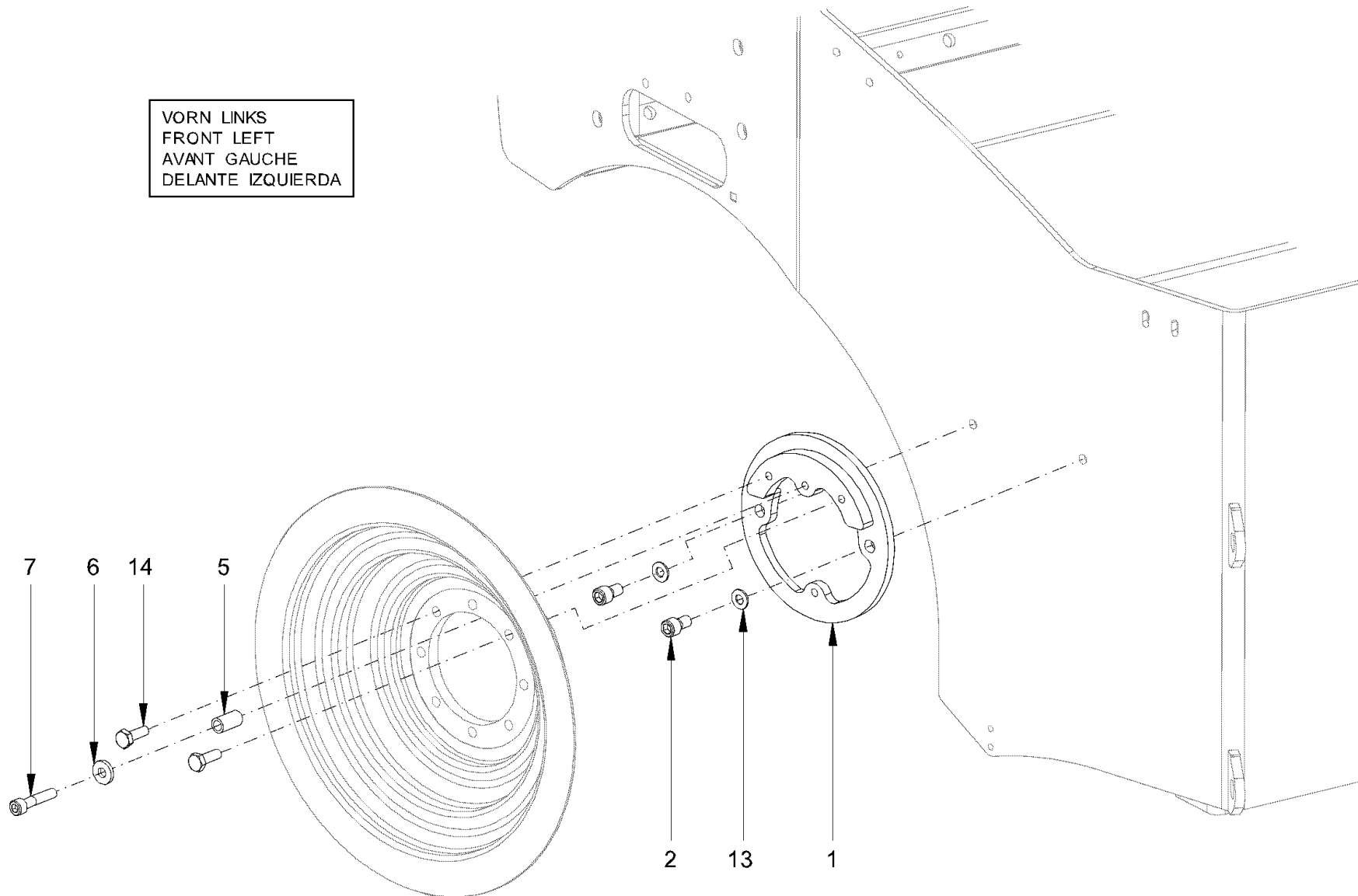

Baureihe: H200
 Series: H200
 Código der serie: H200
 Code de série: H200

Gruppe: 27.02.03 / 00
 Assembly: 27.02.03 / 00
 Grupo: 2323731
 Groupe: 2323731

Benennung: ANBAUTEILE
 Designation: ANCILLARY PARTS
 Denominación: ELEMENTOS DE MONTAJE
 Dénomination: PIÈCES DE MONTAGE

17/03/2020
 Seite 470



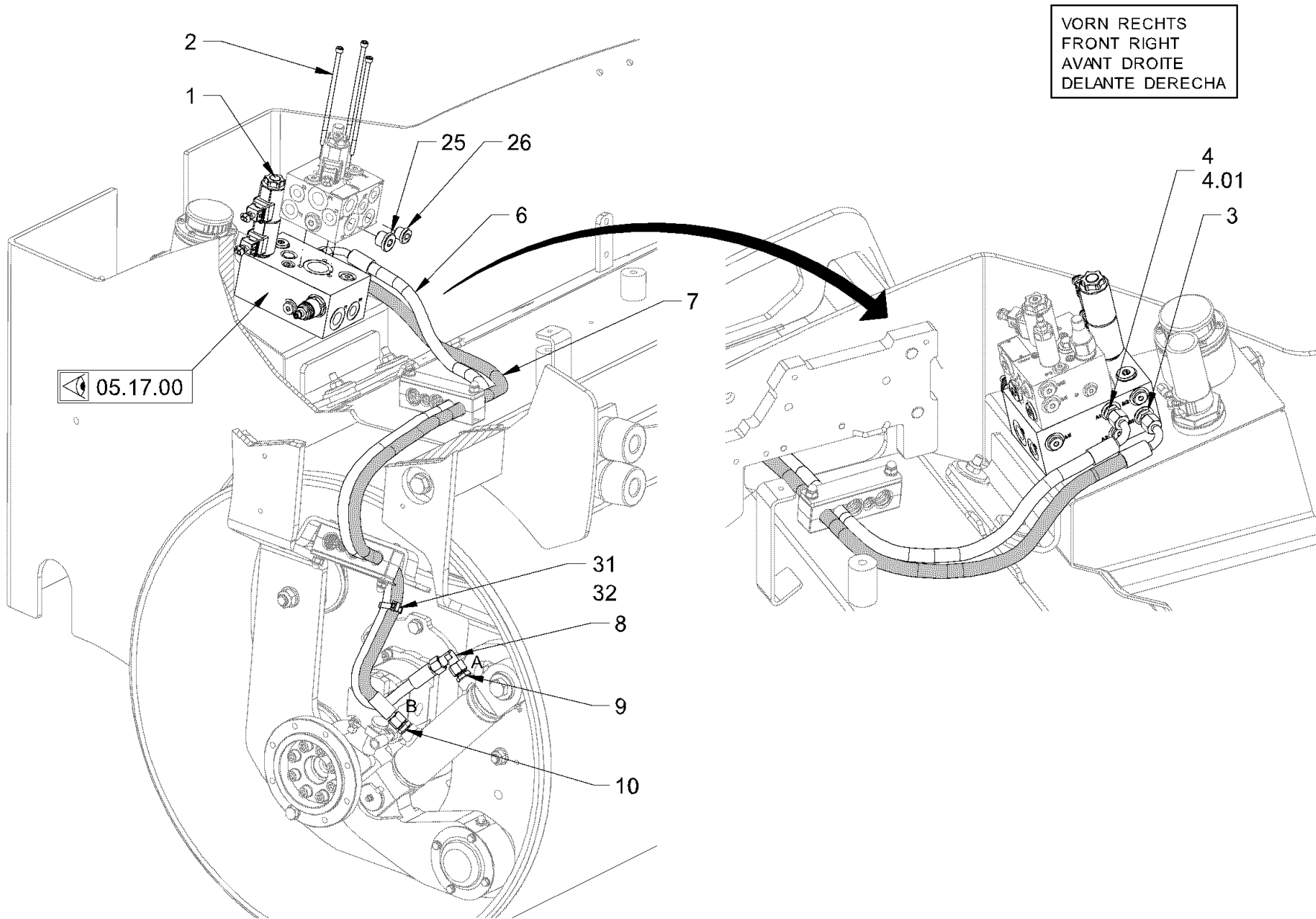

Baureihe: H200
 Series: H200
 Código der serie: H200
 Code de série: H200

Gruppe: 27.03.10 / 00
 Assembly: 27.03.10 / 00
 Grupo: 2091218
 Groupe: 2091218

Benennung: HYDRAULISCHE ANLAGE (TRENN- UND ABSCHRÄGVORRICHTUNG) VORN, RECHT
 Designation: HYDRAULIC SYSTEM (EDGE PRESSING AND CUTTING DEVICE) FRONT, RIGHT
 Denominación: SISTEMA HIDRÁULICO (DISPOSITIVO SEPARACIÓN Y CHAFLANADO) DELANTE,
 Dénomination: SYSTÈME HYDRAULIQUE (APPAR. COUPE ET COMPRESSION D. ARÊTES) AVANT,

17/03/2020
 Seite 472



Position Item Posición Position	Teile-Nr. Part No. Referencia Référence	Gültig für Valid for Válido para Valable	Menge Quantity Cantidad Quantité	Einheit Unit Unidad Unité	Benennung	Designation	Denominación	Dénomination
1	2077728	1-9999	1	PC	VENTILBLOCK KOMPL.	VALVE BLOCK COMPL.	BLOQUE DE VÁLVULA COMPL.	BLOC DE SOUPAPE COMPL.
2	2074397	1-9999	3	PC	ZYLINDERSCHRAUBE	CHEESE-HEAD SCREW	TORNILLO CILÍNDRICO	VIS À TÊTE CYLINDRIQUE
3	317152	1-9999	1	PC	EINSCHRAUBSTUTZEN GERADE	STRAIGHT SCREWED SOCKET	RACOR PARA ENROSCAR RECTO	RACCORD DROIT
4	2458184	1-9999	1	PC	EINSCHRAUBSTUTZEN GERADE	STRAIGHT SCREWED SOCKET	RACOR PARA ENROSCAR RECTO	RACCORD DROIT
4.01	1263013	1-9999	1	PC	DÜSE	NOZZLE	TOBERA	GICLEUR
6	2047975	1-9999	1	PC	SCHLAUCH	HOSE	MANGUERA	TUYAU FLEXIBLES
7	2047976	1-9999	1	PC	SCHLAUCH	HOSE	MANGUERA	TUYAU FLEXIBLES
8	317829	1-9999	1	PC	WINKELSTUTZEN EINSTELLBAR	ELBOW ADJUSTABLE	RACOR ANGULAR AJUSTABLE	RACCORD COUDÉ AJUSTABLE
9	322261	1-9999	1	PC	EINSCHRAUBSTUTZEN GERADE	STRAIGHT SCREWED SOCKET	RACOR PARA ENROSCAR RECTO	RACCORD DROIT
10	322261	1-9999	1	PC	EINSCHRAUBSTUTZEN GERADE	STRAIGHT SCREWED SOCKET	RACOR PARA ENROSCAR RECTO	RACCORD DROIT
25	1299654	1-9999	1	PC	VERSCHLUSSSCHRAUBE	LOCKING SCREW	TORNILLO DE CIERRE	VIS DE FERMETURE
26	2035084	1-9999	1	PC	VERSCHLUSSSCHRAUBE	LOCKING SCREW	TORNILLO DE CIERRE	VIS DE FERMETURE
31	267341	1-9999	10	PC	KABELBINDER	WIRE FASTENER	SUJETACABLES	ATTACHE DE CÂBLE
32	380687	1-9999	10	PC	KABELBINDER	WIRE FASTENER	SUJETACABLES	ATTACHE DE CÂBLE

Baureihe: Series: Código der serie: Code de série:	H200	Gruppe: Assembly: Grupo: Groupe:	27.03.10 / 00 2091218	Benennung: Designation: Denominación: Dénomination:	HYDRAULISCHE ANLAGE (TRENN- UND ABSCHRÄGVORRICHTUNG) VORN, RECHT HYDRAULIC SYSTEM (EDGE PRESSING AND CUTTING DEVICE) FRONT, RIGHT SISTEMA HIDRÁULICO (DISPOSITIVO SEPARACIÓN Y CHAFLANADO) DELANTE, SYSTÈME HYDRAULIQUE (APPAR. COUPE ET COMPRESSION D. ARÊTES) AVANT,	17/03/2020 Seite 473	
-------------------------------------------------------------	------	-------------------------------------------	--------------------------	--------------------------------------------------------------	-------------------------------------------------------------------------------------------------------------------------------------------------------------------------------------------------------------------------------------------------------------------------------------------------------------	--------------------------------	---------------------------------------------------------------------------------------

Position Item Posición Position	Teile-Nr. Part No. Referencia Référence	Gültig für Valid for Válido para Valable	Menge Quantity Cantidad Quantité	Einheit Unit Unidad Unité	Benennung	Designation	Denominación	Dénomination
1	2077728	1-9999	1	PC	VENTILBLOCK KOMPL.	VALVE BLOCK COMPL.	BLOQUE DE VÁLVULA COMPL.	BLOC DE SOUPAPE COMPL.
2	2074397	1-9999	3	PC	ZYLINDERSCHRAUBE	CHEESE-HEAD SCREW	TORNILLO CILÍNDRICO	VIS À TÊTE CYLINDRIQUE
6	2047975	1-9999	1	PC	SCHLAUCH	HOSE	MANGUERA	TUYAU FLEXIBLES
7	2047976	1-9999	1	PC	SCHLAUCH	HOSE	MANGUERA	TUYAU FLEXIBLES
8	317829	1-9999	1	PC	WINKELSTUTZEN EINSTELLBAR	ELBOW ADJUSTABLE	RACOR ANGULAR AJUSTABLE	RACCORD COUDÉ AJUSTABLE
9	322261	1-9999	1	PC	EINSCHRAUBSTUTZEN GERADE	STRAIGHT SCREWED SOCKET	RACOR PARA ENROSCAR RECTO	RACCORD DROIT
10	322261	1-9999	1	PC	EINSCHRAUBSTUTZEN GERADE	STRAIGHT SCREWED SOCKET	RACOR PARA ENROSCAR RECTO	RACCORD DROIT
25	1299654	1-9999	1	PC	VERSCHLUSSSCHRAUBE	LOCKING SCREW	TORNILLO DE CIERRE	VIS DE FERMETURE
26	2035084	1-9999	1	PC	VERSCHLUSSSCHRAUBE	LOCKING SCREW	TORNILLO DE CIERRE	VIS DE FERMETURE
31	267341	1-9999	20	PC	KABELBINDER 365MM	WIRE FASTENER 365MM	SUJETACABLES 365MM	ATTACHE DE CÂBLE 365MM
32	380687	1-9999	20	PC	KABELBINDER 200MM	WIRE FASTENER 200MM	SUJETACABLES 200MM	ATTACHE DE CÂBLE 200MM

Baureihe: Series: Código der serie: Code de série:	H200	Gruppe: Assembly: Grupo: Groupe:	27.03.21 / 00 2323733	Benennung: Designation: Denominación: Dénomination:	HYDRAULISCHE ANLAGE (TRENN- UND ABSCHRÄGVORRICHTUNG) HYDRAULIC SYSTEM (EDGE PRESSING AND CUTTING DEVICE) SISTEMA HIDRÁULICO (DISPOSITIVO SEPARACIÓN Y CHAFLANADO) SYSTÈME HYDRAULIQUE (APPAR. COUPE ET COMPRESSION D. ARÊTES)	17/03/2020 Seite 475	
-------------------------------------------------------------	------	-------------------------------------------	--------------------------	--------------------------------------------------------------	--------------------------------------------------------------------------------------------------------------------------------------------------------------------------------------------------------------------------------------------------------------------	-------------------------	---------------------------------------------------------------------------------------

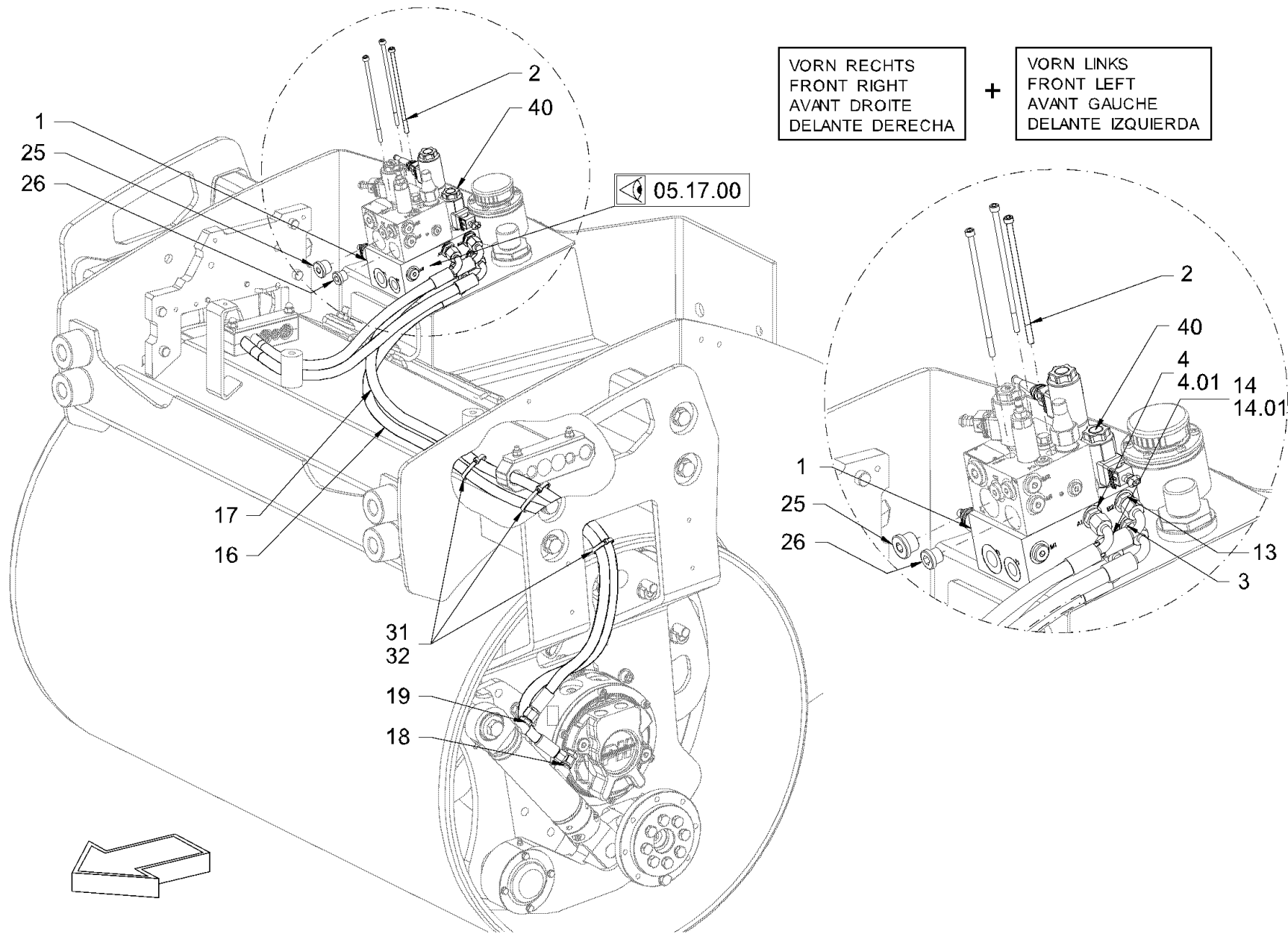

Baureihe: H200
 Series:
 Código der serie:
 Code de série:

Gruppe: 27.03.22 / 00
 Assembly:
 Grupo: 2323768
 Groupe:

Benennung: HYDRAULISCHE ANLAGE (TRENN- UND ABSCHRÄGVORRICHTUNG)
 Designation: HYDRAULIC SYSTEM (EDGE PRESSING AND CUTTING DEVICE)
 Denominación: SISTEMA HIDRÁULICO (DISPOSITIVO SEPARACIÓN Y CHAFLANADO)
 Dénomination: SYSTÈME HYDRAULIQUE (APPAR. COUPE ET COMPRESSION D. ARÊTES)

17/03/2020
 Seite 476



Position Item Posición Position	Teile-Nr. Part No. Referencia Référence	Gültig für Valid for Válido para Valable	Menge Quantity Cantidad Quantité	Einheit Unit Unidad Unité	Benennung	Designation	Denominación	Dénomination
1	2077728	1-9999	1	PC	VENTILBLOCK KOMPL.	VALVE BLOCK COMPL.	BLOQUE DE VÁLVULA COMPL.	BLOC DE SOUPAPE COMPL.
2	2074397	1-9999	3	PC	ZYLINDERSCHRAUBE	CHEESE-HEAD SCREW	TORNILLO CILÍNDRICO	VIS À TÊTE CYLINDRIQUE
3	317152	1-9999	2	PC	EINSCHRAUBSTUTZEN GERADE	STRAIGHT SCREWED SOCKET	RACOR PARA ENROSCAR RECTO	RACCORD DROIT
4	2458184	1-9999	1	PC	EINSCHRAUBSTUTZEN GERADE	STRAIGHT SCREWED SOCKET	RACOR PARA ENROSCAR RECTO	RACCORD DROIT
4.01	1263013	1-9999	1	PC	DÜSE	NOZZLE	TOBERA	GICLEUR
13	317152	1-9999	2	PC	EINSCHRAUBSTUTZEN GERADE	STRAIGHT SCREWED SOCKET	RACOR PARA ENROSCAR RECTO	RACCORD DROIT
14	2458184	1-9999	1	PC	EINSCHRAUBSTUTZEN GERADE	STRAIGHT SCREWED SOCKET	RACOR PARA ENROSCAR RECTO	RACCORD DROIT
14.01	1263013	1-9999	1	PC	DÜSE	NOZZLE	TOBERA	GICLEUR
16	2183867	1-9999	1	PC	SCHLAUCH	HOSE	MANGUERA	TUYAU FLEXIBLES
17	2183979	1-9999	1	PC	SCHLAUCH	HOSE	MANGUERA	TUYAU FLEXIBLES
18	225355	1-9999	1	PC	SCHWENKVERSCHRAUBUNG	BANJO	RACOR GIRATORIO	RACCORD BANJO
19	322261	1-9999	1	PC	EINSCHRAUBSTUTZEN GERADE	STRAIGHT SCREWED SOCKET	RACOR PARA ENROSCAR RECTO	RACCORD DROIT
25	1299654	1-9999	1	PC	VERSCHLUSSSCHRAUBE	LOCKING SCREW	TORNILLO DE CIERRE	VIS DE FERMETURE
26	2035084	1-9999	1	PC	VERSCHLUSSSCHRAUBE	LOCKING SCREW	TORNILLO DE CIERRE	VIS DE FERMETURE
31	267341	1-9999	20	PC	KABELBINDER 365MM	WIRE FASTENER 365MM	SUJETACABLES 365MM	ATTACHE DE CÂBLE 365MM
32	380687	1-9999	20	PC	KABELBINDER 200MM	WIRE FASTENER 200MM	SUJETACABLES 200MM	ATTACHE DE CÂBLE 200MM
40	2077730	1-9999	1	PC	MAGNETVENTIL	SOLENOID VALVE	VÁLVULA MAGNÉTICA	ELECTROVANNE

Baureihe: Series: Código der serie: Code de série:	H200	Gruppe: Assembly: Grupo: Groupe:	27.03.22 / 00 2323768	Benennung: Designation: Denominación: Dénomination:	HYDRAULISCHE ANLAGE (TRENN- UND ABSCHRÄGVORRICHTUNG) HYDRAULIC SYSTEM (EDGE PRESSING AND CUTTING DEVICE) SISTEMA HIDRÁULICO (DISPOSITIVO SEPARACIÓN Y CHAFLANADO) SYSTÈME HYDRAULIQUE (APPAR. COUPE ET COMPRESSION D. ARÊTES)	17/03/2020 Seite 477	
-------------------------------------------------------------	------	-------------------------------------------	--------------------------	--------------------------------------------------------------	--------------------------------------------------------------------------------------------------------------------------------------------------------------------------------------------------------------------------------------------------------------------	-------------------------	---------------------------------------------------------------------------------------

VORN RECHTS
 FRONT RIGHT
 AVANT DROITE
 DELANTE DERECHA

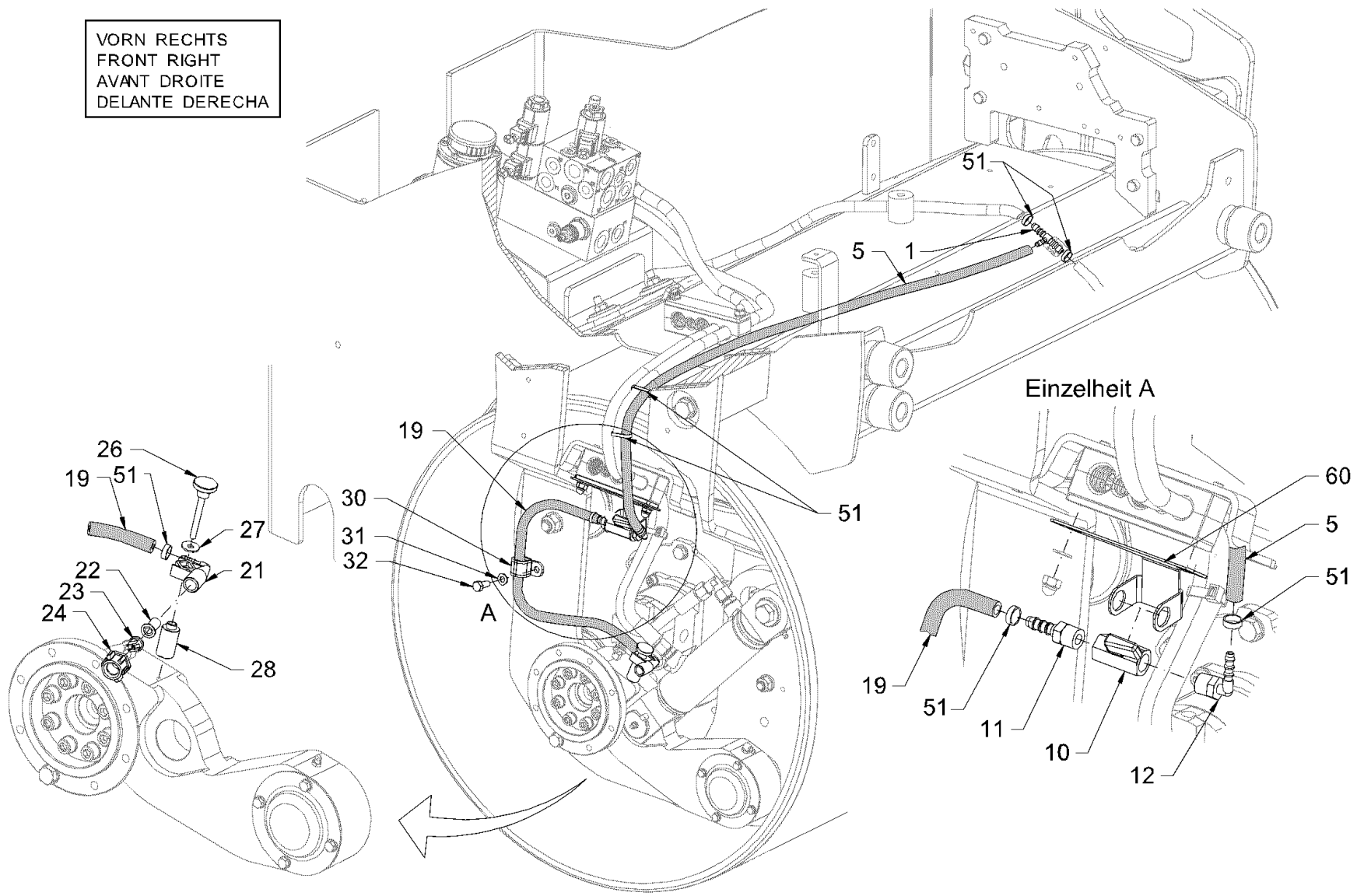

Baureihe: H200
 Series: H200
 Código der serie: H200
 Code de série: H200

Gruppe: 27.04.10 / 00
 Assembly: 27.04.10 / 00
 Grupo: 2091219
 Groupe: 2091219

Benennung: WASSERBERIESELUNG (TRENN- UND ABSCHRÄGVORRICHTUNG) VORN, RECHTS
 Designation: SPRINKLING (EDGE PRESSING AND CUTTING DEVICE) FRONT, RIGHT
 Denominación: ROCIADO DE AGUA (DISPOSITIVO DE SEPARACIÓN Y DE CHAFLANADO) DELANTE DERECHA
 Dénomination: ARROSAGE (APPAREIL COUPE ET COMPRESSION DES ARÊTES) AVANT, DROITE

17/03/2020
 Seite 478



Position Item Posición Position	Teile-Nr. Part No. Referencia Référence	Gültig für Valid for Válido para Valable	Menge Quantity Cantidad Quantité	Einheit Unit Unidad Unité	Benennung	Designation	Denominación	Dénomination
1	261025	1-5660	1	PC	T-REDUZIERUNG	T-REDUCING SOCKET	REDUCTOR EN T	RÉDUCTEUR EN T
5	2034055	1-5660	2,00	M	SCHLAUCH	HOSE	MANGUERA	TUYAU FLEXIBLES
10	1208683	1-5660	1	PC	KUGELHAHN	BALL VALVE	LLAVE ESFÉRICA	ROBINET À BOISSEAU SPHÉRIQUE
11	2026621	1-5660	1	PC	EINSCHRAUBSTUTZEN GERADE	STRAIGHT SCREWED SOCKET	RACOR PARA ENROSCAR RECTO	RACCORD DROIT
12	333735	1-5660	1	PC	WINKLEINSCHRAUBSTUTZEN	ANGLE SCREWED SOCKET	RACOR MACHO HEMBRA DEL CODO	RACCORD COUDÉ
19	2034055	1-5660	0,83	M	SCHLAUCH	HOSE	MANGUERA	TUYAU FLEXIBLES
21	2026624	1-5660	1	PC	DÜSENHALTER	NOZZLE HOLDER	SOPORTE DE TOBERA	PORTE-INJECTEUR
22	2026623	1-5660	1	PC	FILTER	FILTER	FILTRO	FILTRE
23	2028605	1-5660	1	PC	SPRÜHDÜSE	SPRAY NOZZLE	TOBERA DE ASPERSIÓN	GICLEUR D'ARROSAGE
24	2026627	1-5660	1	PC	ÜBERWURFMUTTER	UNION NUT	TUERCA ROSCADA	ECROU-RACCORD
26	1285912	1-5660	1	PC	RÄNDELKOPFSCHRAUBE	KNURLED HEAD SCREW	TORNILLO CENTRAL	VIS CENTRALE
27	1291335	1-5660	1	PC	SCHEIBE	WASHER	ARANDELA	RONDELLE
28	2098237	1-5660	1	PC	BUCHSE	BUSHING	CASQUILLO	DOUILLE
30	1207563	1-5660	1	PC	ROHRSCHELLE	PIPE CLIP	ABRAZADERA	COLLIER DE SERRAGE
31	2175172	1-5660	1	PC	SICHERUNGSSCHEIBE	LOCKING WASHER	DISCO DE SEGURIDAD	RONDELLE D'ARRÊT
32	2119339	1-5660	1	PC	SECHSKANTSCHRAUBE	HEXAGON SCREW	TORNILLO HEXAGONAL	VIS HEXAGONALE
51	380687	1-5660	8	PC	KABELBINDER	WIRE FASTENER	SUJETACABLES	ATTACHE DE CÂBLE
60	2074913	1-5660	1	PC	HALTER	HOLDER	SOPORTE	SUPPORT

Baureihe: Series: Código der serie: Code de série:	H200	Gruppe: Assembly: Grupo: Groupe:	27.04.10 / 00 2091219	Benennung: Designation: Denominación: Dénomination:	WASSERBERIESELUNG (TRENN- UND ABSCHRÄGVORRICHTUNG) VORN, RECHTS SPRINKLING (EDGE PRESSING AND CUTTING DEVICE) FRONT, RIGHT ROCIADO DE AGUA (DISPOSITIVO DE SEPARACIÓN Y DE CHAFLANADO) DELANT ARROSAGE (APPAREIL COUPE ET COMPRESSION DES ARÊTES) AVANT, DROITE	17/03/2020 Seite 479	
-------------------------------------------------------------	------	-------------------------------------------	--------------------------	--------------------------------------------------------------	------------------------------------------------------------------------------------------------------------------------------------------------------------------------------------------------------------------------------------------------------------------------------------------------------	-------------------------	---------------------------------------------------------------------------------------

VORN RECHTS
 FRONT RIGHT
 AVANT DROITE
 DELANTE DERECHA

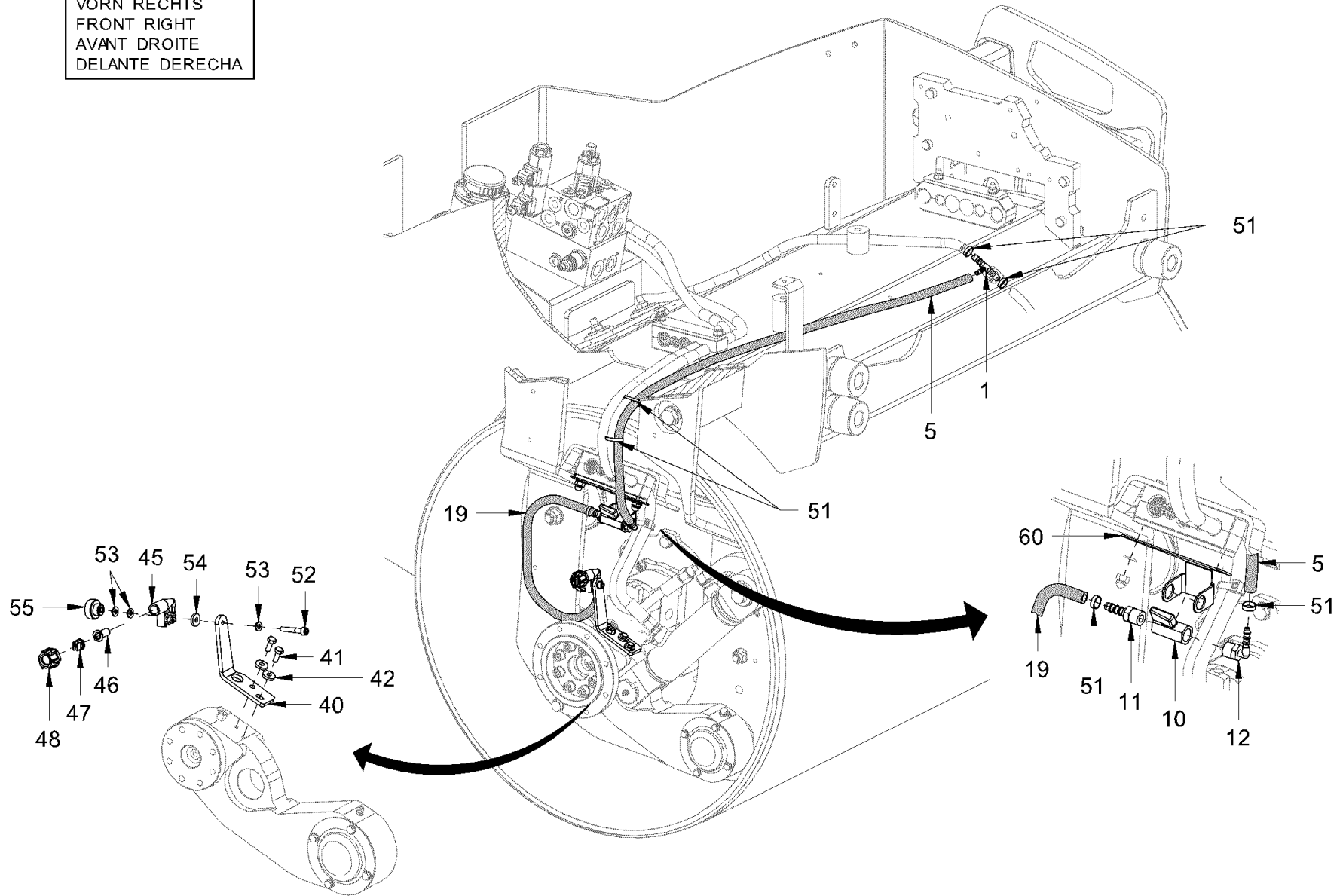

Baureihe:
 Series: H200
 Código der serie:
 Code de série:

Gruppe:
 Assembly: 27.04.10 / 01
 Grupo:
 Groupe: 2645499

Benennung: **WASSERBERIESELUNG TRENN- UND ABSCHRÄGVORRICHTUNG, VORN, RECHTS**
 Designation: **SPRINKLING EDGE PRESSING AND CUTTING DEVICE, FRONT, RIGHT**
 Denominación: **ROCIADO DE AGUA DISPOSITIVO DE SEPARACIÓN Y DE CHAFLANAD, DELANTE,**
 Dénomination: **ARROSAGE APPAREIL COUPE ET COMPRESSION DES ARÊTES, AVANT, DROITE**

17/03/2020
 Seite 480



Position Item Posición Position	Teile-Nr. Part No. Referencia Référence	Gültig für Valid for Válido para Valable	Menge Quantity Cantidad Quantité	Einheit Unit Unidad Unité	Benennung	Designation	Denominación	Dénomination
1	261025	5661-9999	1	PC	T-REDUZIERUNG	T-REDUCING SOCKET	REDUCTOR EN T	RÉDUCTEUR EN T
5	2034055	5661-9999	2,00	M	SCHLAUCH	HOSE	MANGUERA	TUYAU FLEXIBLES
10	1208683	5661-9999	1	PC	KUGELHAHN	BALL VALVE	LLAVE ESFÉRICA	ROBINET À BOISSEAU SPHÉRIQUE
11	2026621	5661-9999	1	PC	EINSCHRAUBSTUTZEN GERADE	STRAIGHT SCREWED SOCKET	RACOR PARA ENROSCAR RECTO	RACCORD DROIT
12	333735	5661-9999	1	PC	WINKLEINSCHRAUBSTUTZEN	ANGLE SCREWED SOCKET	RACOR MACHO HEMBRA DEL CODO	RACCORD COUDÉ
19	2034055	5661-9999	0,83	M	SCHLAUCH	HOSE	MANGUERA	TUYAU FLEXIBLES
40	2264099	5661-9999	1	PC	HALTEWINKEL	ANGLE BRACKET	ARBOL ACANALADO	ARBRE CANNELÉ
41	213667	5661-9999	2	PC	SECHSKANTSCHRAUBE	HEXAGON SCREW	TORNILLO HEXAGONAL	VIS HEXAGONALE
42	1291335	5661-9999	2	PC	SCHEIBE	WASHER	ARANDELA	RONDELLE
45	2026624	5661-9999	1	PC	DÜSENHALTER	NOZZLE HOLDER	SOPORTE DE TOBERA	PORTE-INJECTEUR
46	2026623	5661-9999	1	PC	FILTER	FILTER	FILTRO	FILTRE
47	2028605	5661-9999	1	PC	SPRÜHDÜSE	SPRAY NOZZLE	TOBERA DE ASPERSIÓN	GICLEUR D'ARROSAGE
48	2026627	5661-9999	1	PC	ÜBERWURFMUTTER	UNION NUT	TUERCA ROSCADA	ECROU-RACCORD
51	380687	5661-9999	8	PC	KABELBINDER	WIRE FASTENER	SUJETACABLES	ATTACHE DE CÂBLE
52	1210076	5661-9999	1	PC	ZYLINDERSCHRAUBE	CHEESE-HEAD SCREW	TORNILLO CILÍNDRICO	VIS À TÊTE CYLINDRIQUE
53	2175169	5661-9999	3	PC	SICHERUNGSSCHEIBE	LOCKING WASHER	DISCO DE SEGURIDAD	RONDELLE D'ARRÊT
54	1291335	5661-9999	1	PC	SCHEIBE	WASHER	ARANDELA	RONDELLE
55	1234250	5661-9999	1	PC	RÄNDELMUTTER	KNURLED NUT	TUERCA MOLETEADA	ECROU MOLETÉ
60	2074913	5661-9999	1	PC	HALTER	HOLDER	SOPORTE	SUPPORT

VORN RECHTS
FRONT RIGHT
AVANT DROITE
DELANTE DERECHA

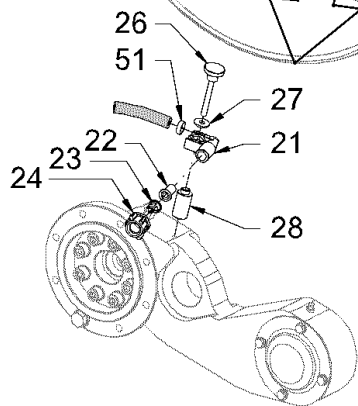
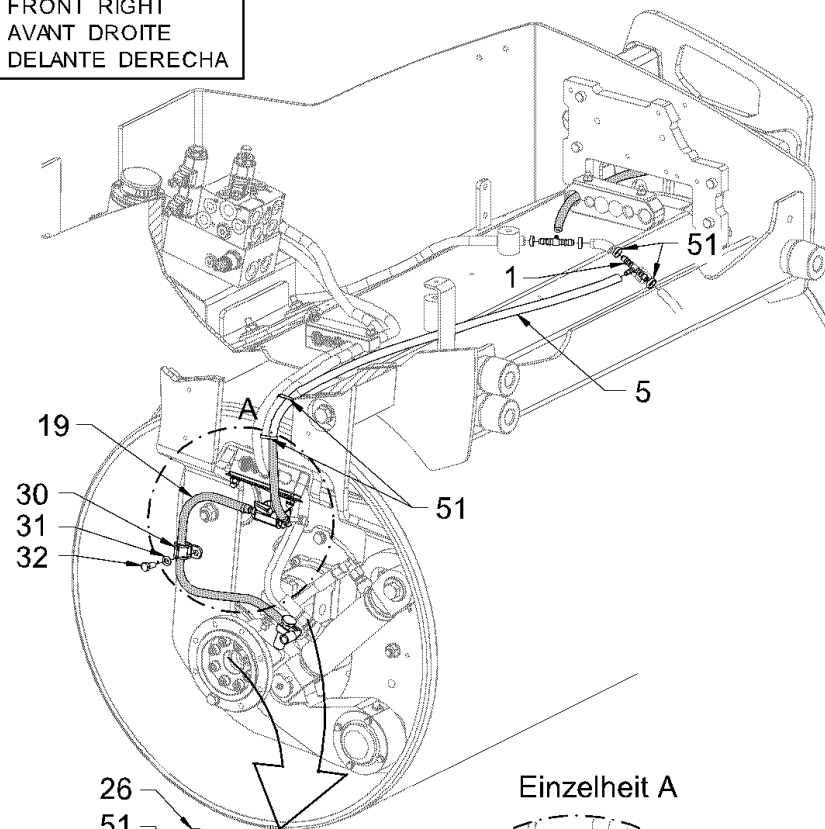

Einzelheit A

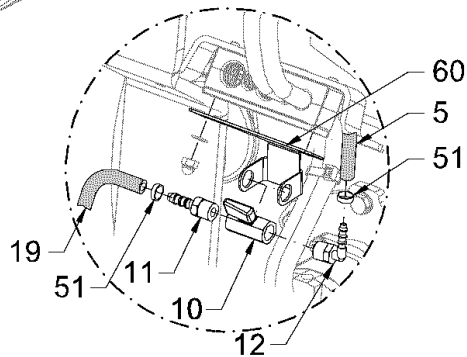

Einzelheit B

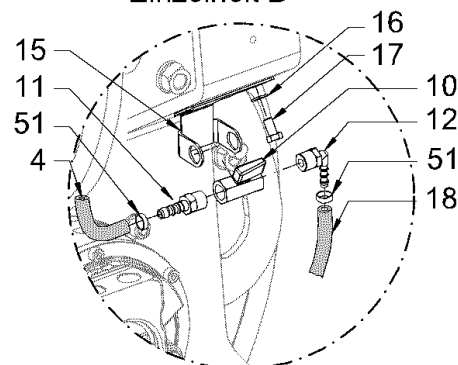

VORN LINKS
FRONT LEFT
AVANT GAUCHE
DELANTE IZQUIERDA

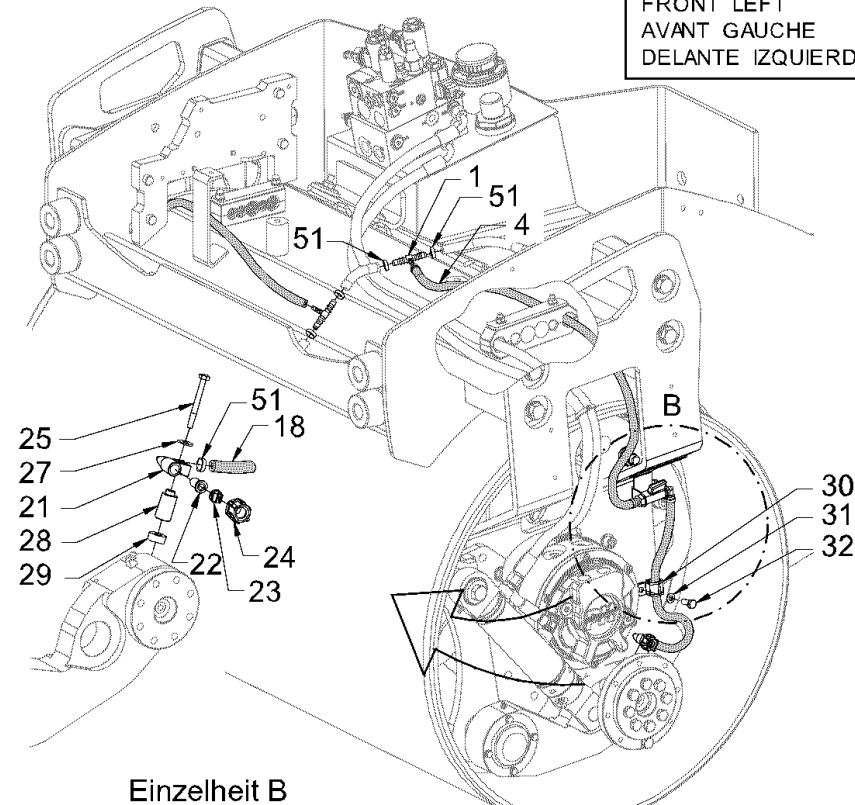

Baureihe: H200
Series:
Código der serie:
Code de série:

Gruppe: 27.04.20 / 00
Assembly:
Grupo: 2323734
Groupe:

Benennung: WASSERBERIESELUNG (TRENN- UND ABSCHRÄGVORRICHTUNG) VORN, LINKS
Designation: SPRINKLING (EDGE PRESSING AND CUTTING DEVICE) FRONT, LEFT
Denominación: ROCIADO DE AGUA (DISPOSITIVO DE SEPARACIÓN Y DE CHAFLANADO) DELAN
Dénomination: ARROSAGE (APPAREIL COUPE ET COMPRESSION DES ARÊTES) AVANT, GAUCHE

17/03/2020
Seite 482



Position Item Posición Position	Teile-Nr. Part No. Referencia Référence	Gültig für Valid for Válido para Valable	Menge Quantity Cantidad Quantité	Einheit Unit Unidad Unité	Benennung	Designation	Denominación	Dénomination
1	261025	1-5660	2	PC	T-REDUZIERUNG	T-REDUCING SOCKET	REDUCTOR EN T	RÉDUCTEUR EN T
4	2034055	1-5660	1,00	M	SCHLAUCH	HOSE	MANGUERA	TUYAU FLEXIBLES
5	2034055	1-5660	2,00	M	SCHLAUCH	HOSE	MANGUERA	TUYAU FLEXIBLES
10	1208683	1-5660	2	PC	KUGELHAHN	BALL VALVE	LLAVE ESFÉRICA	ROBINET À BOISSEAU SPHÉRIQUE
11	2026621	1-5660	2	PC	EINSCHRAUBSTUTZEN GERADE	STRAIGHT SCREWED SOCKET	RACOR PARA ENROSCAR RECTO	RACCORD DROIT
12	333735	1-5660	2	PC	WINKLEINSCHRAUBSTUTZEN	ANGLE SCREWED SOCKET	RACOR MACHO HEMBRA DEL CODO	RACCORD COUDÉ
15	2058387	1-5660	1	PC	HALTER	HOLDER	SOPORTE	SUPPORT
16	2175172	1-5660	2	PC	SICHERUNGSSCHEIBE	LOCKING WASHER	DISCO DE SEGURIDAD	RONDELLE D'ARRÊT
17	2119339	1-5660	2	PC	SECHSKANTSCHRAUBE	HEXAGON SCREW	TORNILLO HEXAGONAL	VIS HEXAGONALE
18	2034055	1-5660	0,83	M	SCHLAUCH	HOSE	MANGUERA	TUYAU FLEXIBLES
19	2034055	1-5660	0,83	M	SCHLAUCH	HOSE	MANGUERA	TUYAU FLEXIBLES
21	2026624	1-5660	2	PC	DÜSENHALTER	NOZZLE HOLDER	SOPORTE DE TOBERA	PORTE-INJECTEUR
22	2026623	1-5660	2	PC	FILTER	FILTER	FILTRO	FILTRE
23	2028605	1-5660	2	PC	SPRÜHDÜSE	SPRAY NOZZLE	TOBERA DE ASPERSIÓN	GICLEUR D'ARROSAGE
24	2026627	1-5660	2	PC	ÜBERWURFMUTTER	UNION NUT	TUERCA ROSCADA	ECROU-RACCORD
25	314102	1-5660	1	PC	SECHSKANTSCHRAUBE	HEXAGON SCREW	TORNILLO HEXAGONAL	VIS HEXAGONALE
26	1285912	1-5660	1	PC	RÄNDELKOPFSCHRAUBE	KNURLED HEAD SCREW	TORNILLO CENTRAL	VIS CENTRALE
27	350389	1-5660	2	PC	SCHEIBE	WASHER	ARANDELA	RONDELLE
28	2098237	1-5660	2	PC	BUCHSE	BUSHING	CASQUILLO	DOUILLE
29	2208853	1-5660	1	PC	BUCHSE	BUSHING	CASQUILLO	DOUILLE
30	1207563	1-5660	2	PC	ROHRSCHELLE	PIPE CLIP	ABRAZADERA	COLLIER DE SERRAGE
31	2175172	1-5660	2	PC	SICHERUNGSSCHEIBE	LOCKING WASHER	DISCO DE SEGURIDAD	RONDELLE D'ARRÊT
32	2119339	1-5660	2	PC	SECHSKANTSCHRAUBE	HEXAGON SCREW	TORNILLO HEXAGONAL	VIS HEXAGONALE
51	380687	1-5660	20	PC	KABELBINDER	WIRE FASTENER	SUJETACABLES	ATTACHE DE CÂBLE
60	2074913	1-5660	1	PC	HALTER	HOLDER	SOPORTE	SUPPORT

Baureihe: Series: Código der serie: Code de série:	H200	Gruppe: Assembly: Grupo: Groupe:	27.04.20 / 00 2323734	Benennung: Designation: Denominación: Dénomination:	WASSERBERIESELUNG (TRENN- UND ABSCHRÄGVORRICHTUNG) VORN, LINKS SPRINKLING (EDGE PRESSING AND CUTTING DEVICE) FRONT, LEFT ROCIADO DE AGUA (DISPOSITIVO DE SEPARACIÓN Y DE CHAFLANADO) DELAN ARROSAGE (APPAREIL COUPE ET COMPRESSION DES ARÊTES) AVANT, GAUCHE	17/03/2020 Seite 483	
-------------------------------------------------------------	------	-------------------------------------------	--------------------------	--------------------------------------------------------------	------------------------------------------------------------------------------------------------------------------------------------------------------------------------------------------------------------------------------------------------------------------------------------------------------------	-------------------------	---------------------------------------------------------------------------------------

VORN RECHTS
FRONT RIGHT
AVANT DROITE
DELANTE DERECHA

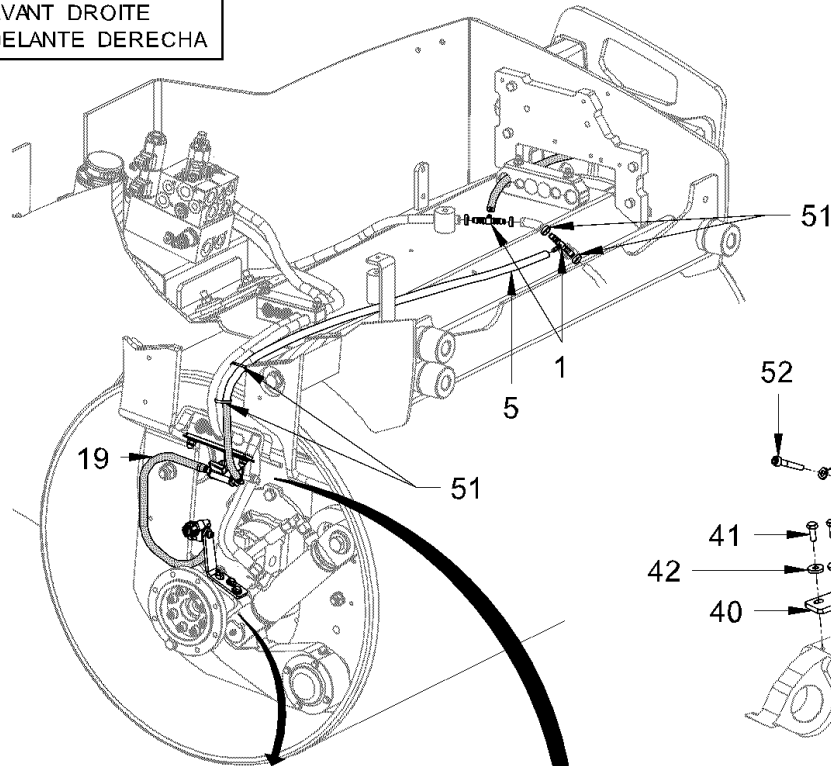

VORN LINKS
FRONT LEFT
AVANT GAUCHE
DELANTE IZQUIERDA

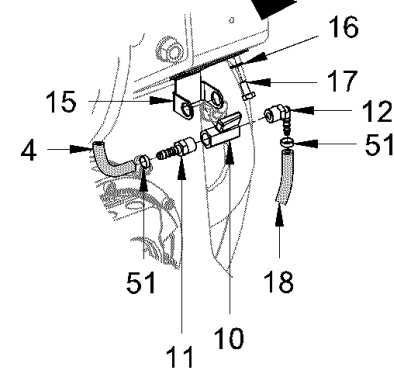
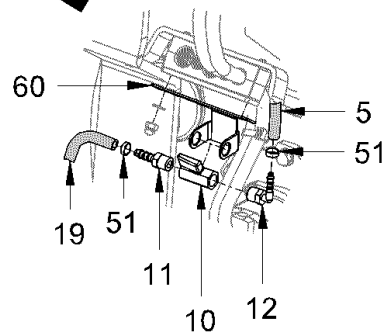
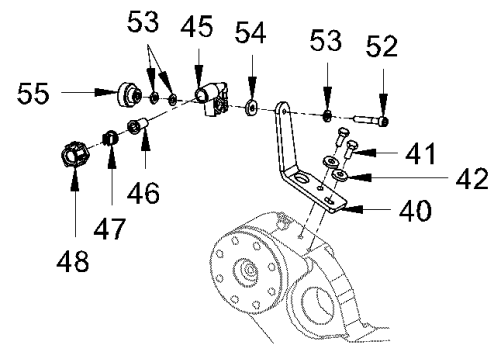
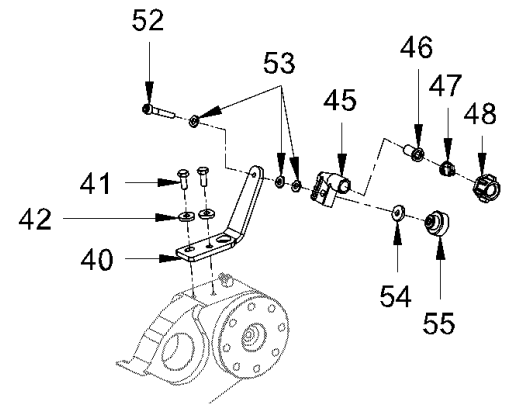
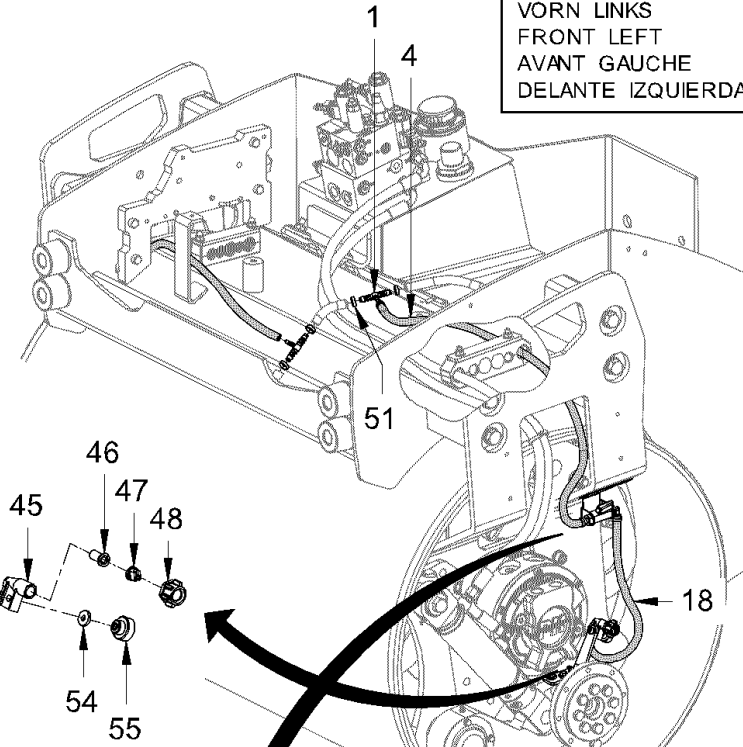

<p>Baureihe: H200 Series: H200 Código der serie: H200 Code de série: H200</p>	<p>Gruppe: 27.04.20 / 01 Assembly: 27.04.20 / 01 Grupo: 2645500 Groupe: 2645500</p>	<p>Benennung: WASSERBERIESELUNG TRENN- UND ABSCHRÄGVORRICHTUNG, VORN, LINKS Designation: SPRINKLING EDGE PRESSING AND CUTTING DEVICE, FRONT, LEFT Denominación: ROCIADO DE AGUA DISPOSITIVO DE SEPARACIÓN Y DE CHAFLANAD, DELANTE Dénomination: ARROSAGE APPAREIL COUPE ET COMPRESSION DES ARÊTES, AVANT, GAUCHE</p>	<p>17/03/2020 Seite 484</p>	
-------------------------------------------------------------------------------------------	-------------------------------------------------------------------------------------------------	----------------------------------------------------------------------------------------------------------------------------------------------------------------------------------------------------------------------------------------------------------------------------------------------------------------------------------	---------------------------------	---------------------------------------------------------------------------------------

Position Item Posición Position	Teile-Nr. Part No. Referencia Référence	Gültig für Valid for Válido para Valable	Menge Quantity Cantidad Quantité	Einheit Unit Unidad Unité	Benennung	Designation	Denominación	Dénomination
1	261025	5661-9999	2	PC	T-REDUZIERUNG	T-REDUCING SOCKET	REDUCTOR EN T	RÉDUCTEUR EN T
4	2034055	5661-9999	1,00	M	SCHLAUCH	HOSE	MANGUERA	TUYAU FLEXIBLES
5	2034055	5661-9999	2,00	M	SCHLAUCH	HOSE	MANGUERA	TUYAU FLEXIBLES
10	1208683	5661-9999	2	PC	KUGELHAHN	BALL VALVE	LLAVE ESFÉRICA	ROBINET À BOISSEAU SPHÉRIQUE
11	2026621	5661-9999	2	PC	EINSCHRAUBSTUTZEN GERADE	STRAIGHT SCREWED SOCKET	RACOR PARA ENROSCAR RECTO	RACCORD DROIT
12	333735	5661-9999	2	PC	WINKELEINSCHRAUBSTUTZEN	ANGLE SCREWED SOCKET	RACOR MACHO HEMBRA DEL CODO	RACCORD COUDÉ
15	2058387	5661-9999	1	PC	HALTER	HOLDER	SOPORTE	SUPPORT
16	2175172	5661-9999	2	PC	SICHERUNGSSCHEIBE	LOCKING WASHER	DISCO DE SEGURIDAD	RONDELLE D'ARRÊT
17	2119339	5661-9999	2	PC	SECHSKANTSCHRAUBE	HEXAGON SCREW	TORNILLO HEXAGONAL	VIS HEXAGONALE
18	2034055	5661-9999	0,83	M	SCHLAUCH	HOSE	MANGUERA	TUYAU FLEXIBLES
19	2034055	5661-9999	0,83	M	SCHLAUCH	HOSE	MANGUERA	TUYAU FLEXIBLES
40	2264099	5661-9999	2	PC	HALTEWINKEL	ANGLE BRACKET	ARBOL ACANALADO	ARBRE CANNÉLÉ
41	213667	5661-9999	4	PC	SECHSKANTSCHRAUBE	HEXAGON SCREW	TORNILLO HEXAGONAL	VIS HEXAGONALE
42	1291335	5661-9999	4	PC	SCHEIBE	WASHER	ARANDELA	RONDELLE
45	2026624	5661-9999	2	PC	DÜSENHALTER	NOZZLE HOLDER	SOPORTE DE TOBERA	PORTE-INJECTEUR
46	2026623	5661-9999	2	PC	FILTER	FILTER	FILTRO	FILTRE
47	2028605	5661-9999	2	PC	SPRÜHDÜSE	SPRAY NOZZLE	TOBERA DE ASPERSIÓN	GICLEUR D'ARROSAGE
48	2026627	5661-9999	2	PC	ÜBERWURFMUTTER	UNION NUT	TUERCA ROSCADA	ECROU-RACCORD
51	380687	5661-9999	20	PC	KABELBINDER	WIRE FASTENER	SUJETACABLES	ATTACHE DE CÂBLE
52	1210076	5661-9999	2	PC	ZYLINDERSCHRAUBE	CHEESE-HEAD SCREW	TORNILLO CILÍNDRICO	VIS À TÊTE CYLINDRIQUE
53	2175169	5661-9999	6	PC	SICHERUNGSSCHEIBE	LOCKING WASHER	DISCO DE SEGURIDAD	RONDELLE D'ARRÊT
54	1291335	5661-9999	2	PC	SCHEIBE	WASHER	ARANDELA	RONDELLE
55	1234250	5661-9999	2	PC	RÄNDELMUTTER	KNURLED NUT	TUERCA MOLETEADA	ECROU MOLETÉ
60	2074913	5661-9999	1	PC	HALTER	HOLDER	SOPORTE	SUPPORT

Baureihe: Series: Código der serie: Code de série:	H200	Gruppe: Assembly: Grupo: Groupe:	27.04.20 / 01 2645500	Benennung: Designation: Denominación: Dénomination:	WASSERBERIESELUNG TRENN- UND ABSCHRÄGVORRICHTUNG,VORN, LINKS SPRINKLING EDGE PRESSING AND CUTTING DEVICE,FRONT, LEFT ROCIADO DE AGUA DISPOSITIVO DE SEPARACIÓN Y DE CHAFLANAD,DELANTE, ARROSAGE APPAREIL COUPE ET COMPRESSION DES ARÊTES,AVANT, GAUCHE	17/03/2020 Seite 485	
-------------------------------------------------------------	------	-------------------------------------------	--------------------------	--------------------------------------------------------------	---------------------------------------------------------------------------------------------------------------------------------------------------------------------------------------------------------------------------------------------------------------------------------------------	-------------------------	---------------------------------------------------------------------------------------

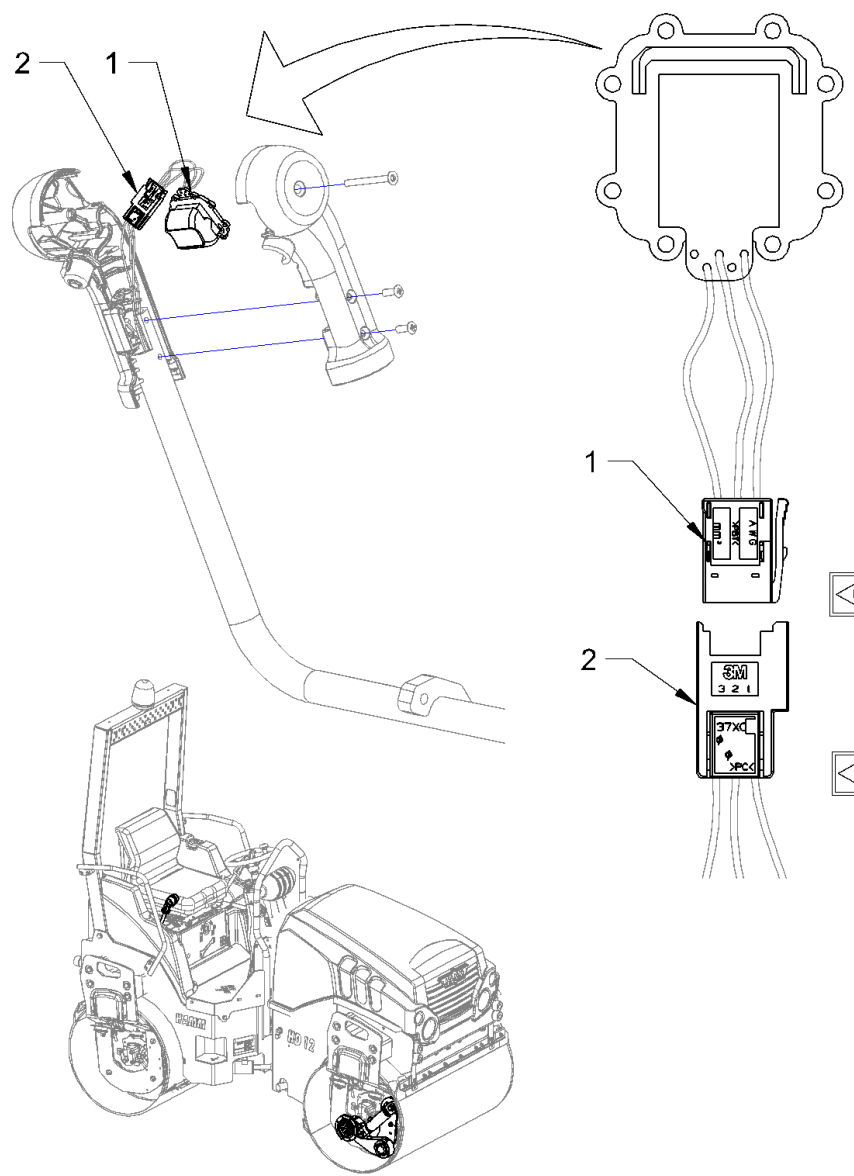

VORN RECHTS
 FRONT RIGHT
 AVANT DROITE
 DELANTE DERECHA

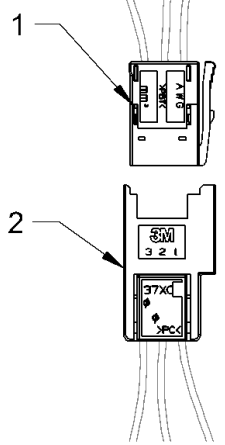
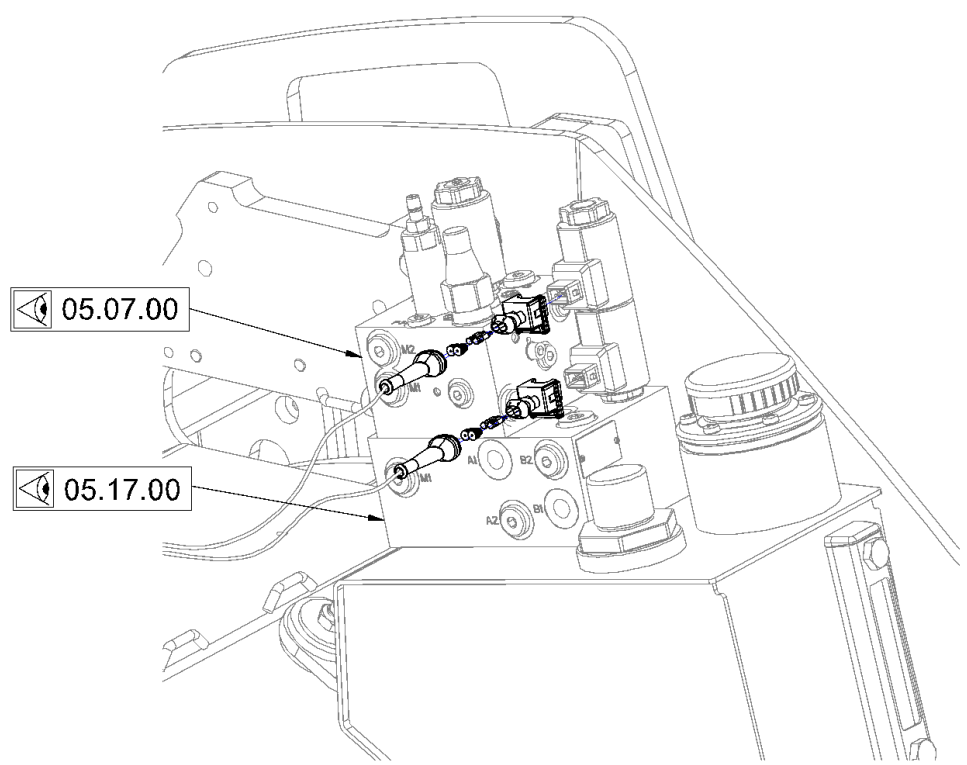

Baureihe: Series: H200 Código der serie: Code de série:	Gruppe: Assembly: 27.05.11 / 00 Grupo: Grupos: 2091220	Benennung: ELEKTRISCHE ANLAGE (TRENN- UND ABSCHRÄGVORRICHTUNG) VORN, RECHTS Designation: ELECTRICAL SYSTEM (EDGE PRESSING AND CUTTING DEVICE) FRONT, RIGHT Denominación: SISTEMA ELÉCTRICO (DISPOSITIVO SEPARACIÓN Y DE CHAFLANADO) DELANTE Dénomination: SYSTÈME ÉLECTRIQUE (APPAREIL COUPE ET COMPR. D. ARÊTES) AVANT, DROIT	17/03/2020 Seite 486	
------------------------------------------------------------------	-----------------------------------------------------------------	-----------------------------------------------------------------------------------------------------------------------------------------------------------------------------------------------------------------------------------------------------------------------------------------------------------------------------------------	-------------------------	---------------------------------------------------------------------------------------

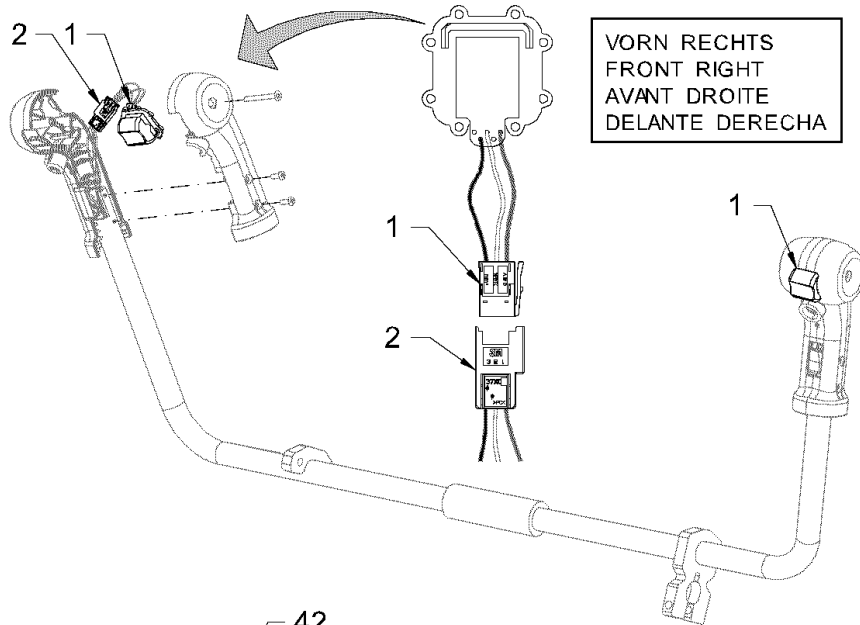

VORN RECHTS
FRONT RIGHT
AVANT DROITE
DELANTE DERECHA

+

VORN LINKS
FRONT LEFT
AVANT GAUCHE
DELANTE IZQUIERDA

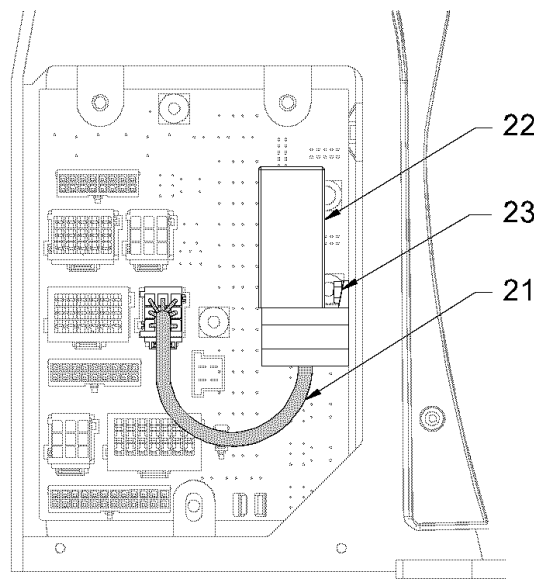
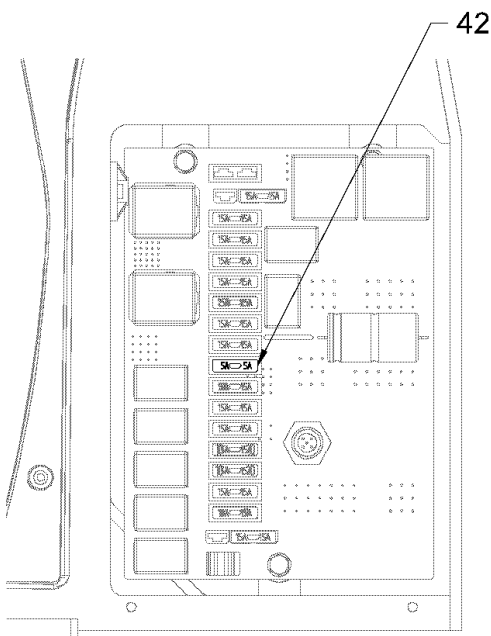
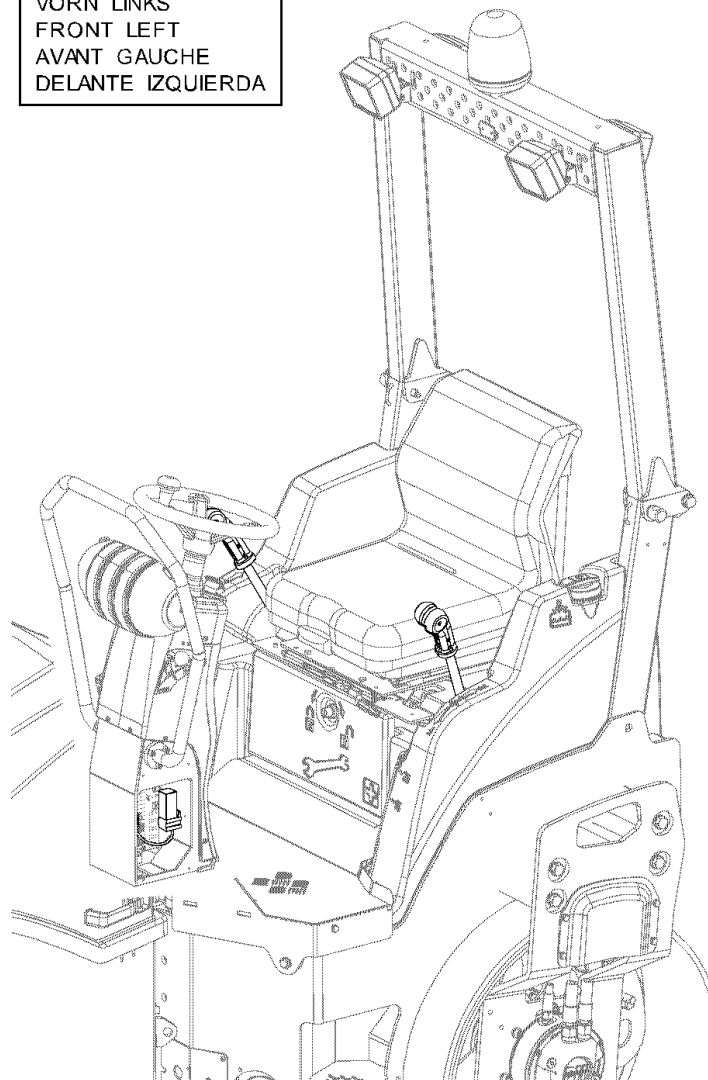

Baureihe: H200
Series:
Código der serie:
Code de série:

Gruppe: 27.05.21 / 00
Assembly:
Grupo: 2323736
Grupe:

Benennung: ELEKTRISCHE ANLAGE (TRENN- UND ABSCHRÄGVORRICHTUNG) VORN, LINKS
Designation: ELECTRICAL SYSTEM (EDGE PRESSING AND CUTTING DEVICE) FRONT, LEFT
Denominación: SISTEMA ELÉCTRICO (DISPOSITIVO SEPARACIÓN Y DE CHAFLANADO) DELANTE
Dénomination: SYSTÈME ÉLECTRIQUE (APPAREIL COUPE ET COMPR. D. ARÊTES) AVANT, GAUCHE

17/03/2020
Seite 488



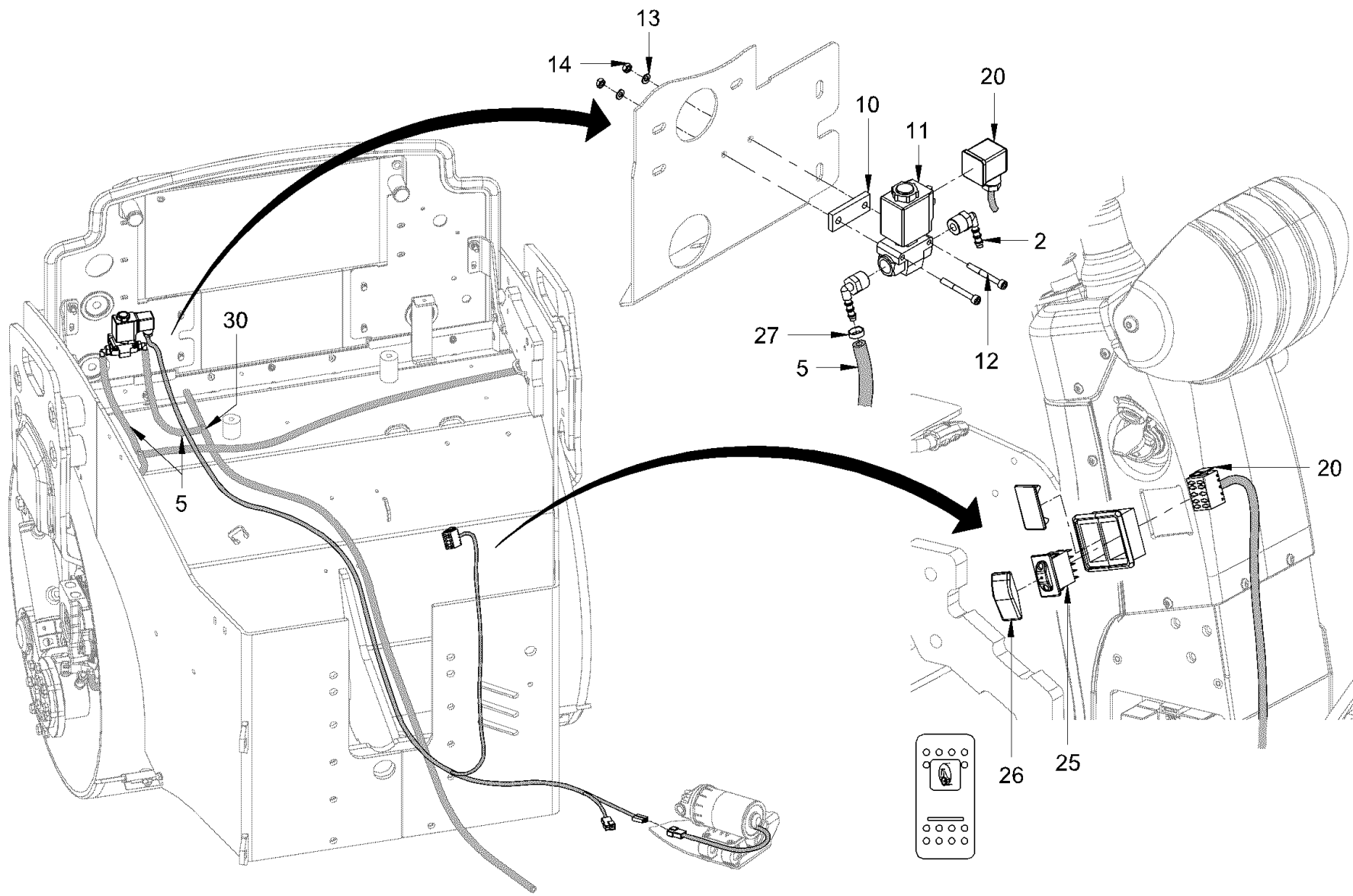

Baureihe: H200
 Series:
 Código der serie:
 Code de série:

Gruppe: 27.05.02 / 00
 Assembly:
 Grupo: 2645512
 Groupe:

Benennung: ELEKTRISCHE ANLAGE TRENN- UND ABSCHRÄGVORRICHTUNG,OPTION
 Designation: ELECTRICAL SYSTEM EDGE PRESSING AND CUTTING DEVICE,OPTIONAL
 Denominación: SISTEMA ELECTRICO DISPOSITIVO DE SEPARACIÓN Y DE CHAFLANAD,A ELEGIR
 Dénomination: SYSTÈME ÉLECTRIQUE APPAREIL COUPE ET COMPRESSION DES ARÊTES,EN OPT

17/03/2020
 Seite 490



Position Item Posición Position	Teile-Nr. Part No. Referencia Référence	Gültig für Valid for Válido para Valable	Menge Quantity Cantidad Quantité	Einheit Unit Unidad Unité	Benennung	Designation	Denominación	Dénomination
2	333735	1-9999	2	PC	WINKELEINSCHRAUBSTUTZEN	ANGLE SCREWED SOCKET	RACOR MACHO HEMBRA DEL CODO	RACCORD COUDÉ
5	2034055	1-9999	1,00	M	SCHLAUCH	HOSE	MANGUERA	TUYAU FLEXIBLES
10	1473549	1-9999	1	PC	UNTERLAGE	SUPPORTING PLATE	CHAPA DE ASIENTO	TÔLE D'APPUI
11	1235133	1-9999	1	PC	MAGNETVENTIL	SOLENOID VALVE	VÁLVULA MAGNÉTICA	ELECTROVANNE
12	253634	1-9999	2	PC	ZYLINDERSCHRAUBE	CHEESE-HEAD SCREW	TORNILLO CILÍNDRICO	VIS À TÊTE CYLINDRIQUE
13	216569	1-9999	2	PC	SCHEIBE	WASHER	ARANDELA	RONDELLE
14	216054	1-9999	2	PC	SECHSKANTMUTTER	HEXAGONAL NUT	TUERCA HEXAGONAL	ECROU HEXAGONAL
20	2245227	1-9999	1	PC	KABELBAUM	CABLE HARNESS	MAZO DE CABLES	FAISCEAU DE CÂBLES
25	2045986	1-9999	1	PC	SCHALTER	SWITCH	INTERRUPTOR	INTERRUPTEUR
26	1519506	1-9999	1	PC	SCHALTER	SWITCH	INTERRUPTOR	INTERRUPTEUR
27	380687	1-9999	10	PC	KABELBINDER	WIRE FASTENER	SUJETACABLES	ATTACHE DE CÂBLE
30	329916	1-9999	1	PC	T-SCHLAUCHVERBINDUNGSSTUTZEN	T-HOSE CONNECTOR NOZZLE	CODO EN T DE UNIÓN MANGUERAS	PIÈCE EN T

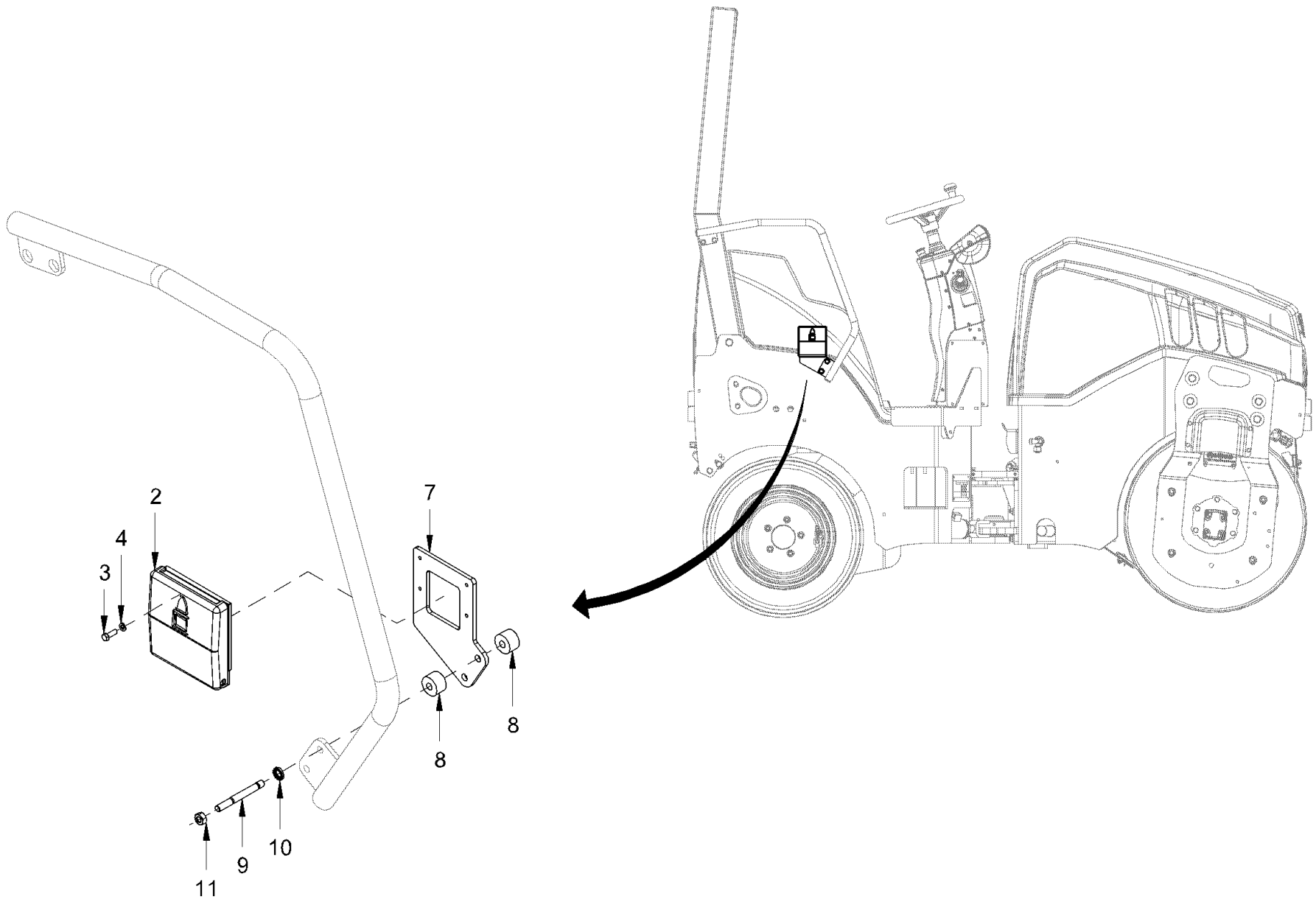

Baureihe: H200
 Series:
 Código der serie:
 Code de série:

Gruppe: 40.22.00 / 00
 Assembly:
 Grupo: 2628749
 Groupe:

Benennung: **FLASCHENHALTER**
 Designation: **BOTTLE-SUPPORT**
 Denominación: **SOPORTE DE BOTELLAS**
 Dénomination: **FIXATION DE BOUTEILLE**

17/03/2020
 Seite 492



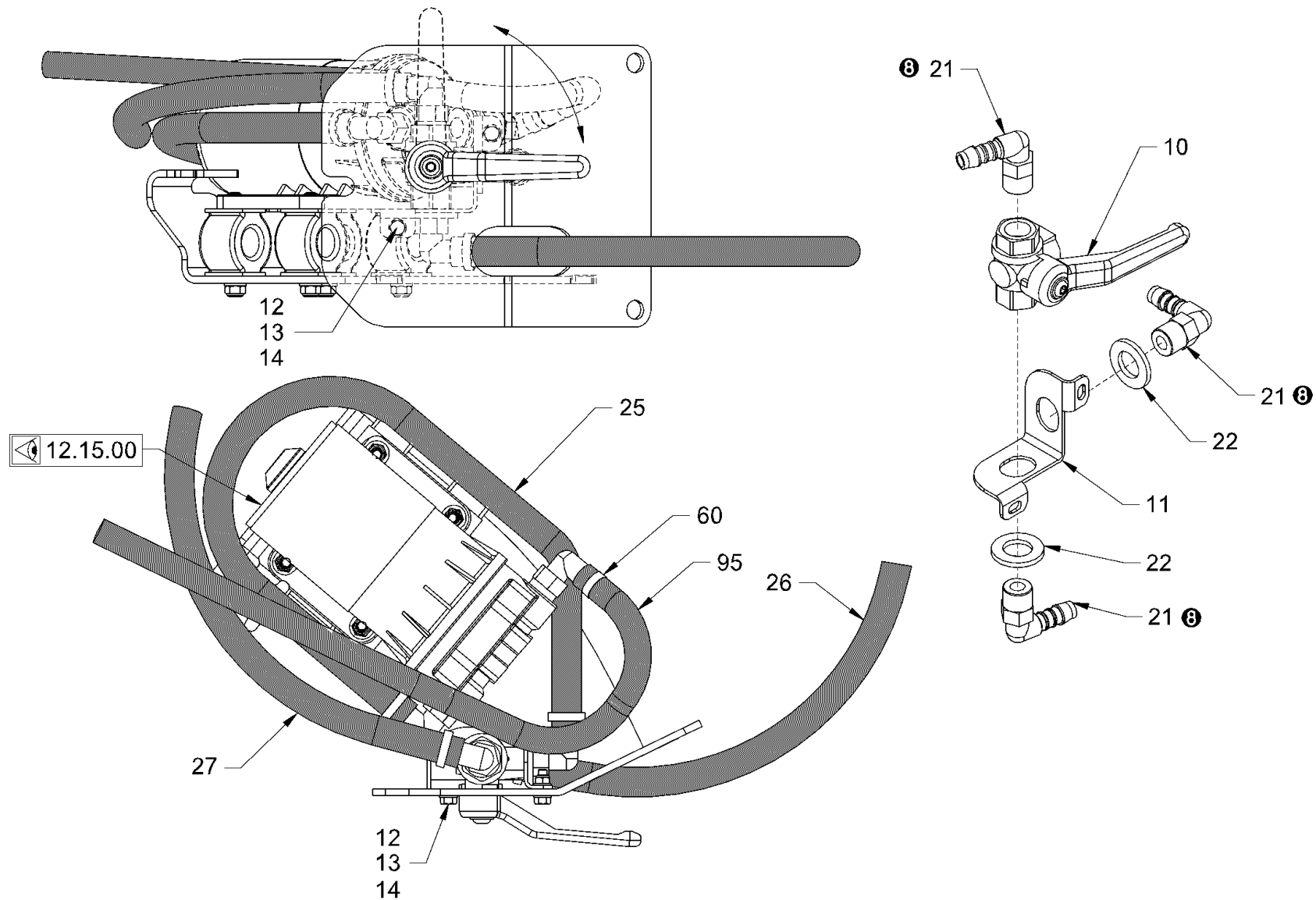

Baureihe: H200
 Series: H200
 Código der serie:
 Code de série:

Gruppe: 40.32.11 / 00
 Assembly:
 Grupo: 2091226
 Groupe:

Benennung: **FROSTSCHUTZEINRICHTUNG**
 Designation: **ANTIFREEZING DEVICE**
 Denominación: **DISPOSITIVO DE PROTECCIÓN CONTRA HELADAS**
 Dénomination: **DISPOSITIF ANTIGEL**

17/03/2020
 Seite 494



Position Item Posición Position	Teile-Nr. Part No. Referencia Référence	Gültig für Valid for Válido para Valable	Menge Quantity Cantidad Quantité	Einheit Unit Unidad Unité	Benennung	Designation	Denominación	Dénomination
10	2045440	1-9999	1	PC	KUGELHAHN	BALL VALVE	LLAVE ESFÉRICA	ROBINET À BOISSEAU SPHÉRIQUE
11	2045362	1-9999	1	PC	ADAPTER	ADAPTER	ADAPTADOR	ADAPTATEUR
12	213659	1-9999	2	PC	SECHSKANTSCHRAUBE	HEXAGON SCREW	TORNILLO HEXAGONAL	VIS HEXAGONALE
13	216569	1-9999	4	PC	SCHEIBE	WASHER	ARANDELA	RONDELLE
14	1270648	1-9999	2	PC	SECHSKANTMUTTER	HEXAGONAL NUT	TUERCA HEXAGONAL	ECROU HEXAGONAL
21	1232576	1-9999	3	PC	WINKELEINSCHRAUBSTUTZEN	ANGLE SCREWED SOCKET	RACOR MACHO HEMBRA DEL CODO	RACCORD COUDÉ
22	250473	1-9999	2	PC	SCHEIBE	WASHER	ARANDELA	RONDELLE
25	614170	1-9999	0,59	M	SCHLAUCH	HOSE	MANGUERA	TUYAU FLEXIBLES
26	614170	1-9999	0,86	M	SCHLAUCH	HOSE	MANGUERA	TUYAU FLEXIBLES
27	614170	1-9999	0,59	M	SCHLAUCH	HOSE	MANGUERA	TUYAU FLEXIBLES
60	380687	1-9999	10	PC	KABELBINDER	WIRE FASTENER	SUJETACABLES	ATTACHE DE CÂBLE
95	1300881	1-9999	0,80	M	SCHLAUCH	HOSE	MANGUERA	TUYAU FLEXIBLES

Baureihe: Series: Código der serie: Code de série:	H200	Gruppe: Assembly: Grupo: Groupe:	40.32.11 / 00 2091226	Benennung: Designation: Denominación: Dénomination:	FROSTSCHUTZEINRICHTUNG ANTIFREEZING DEVICE DISPOSITIVO DE PROTECCIÓN CONTRA HELADAS DISPOSITIF ANTIGEL	17/03/2020 Seite 495	
-------------------------------------------------------------	------	-------------------------------------------	--------------------------	--------------------------------------------------------------	---------------------------------------------------------------------------------------------------------------------------------------------	-------------------------	---------------------------------------------------------------------------------------

OPTION

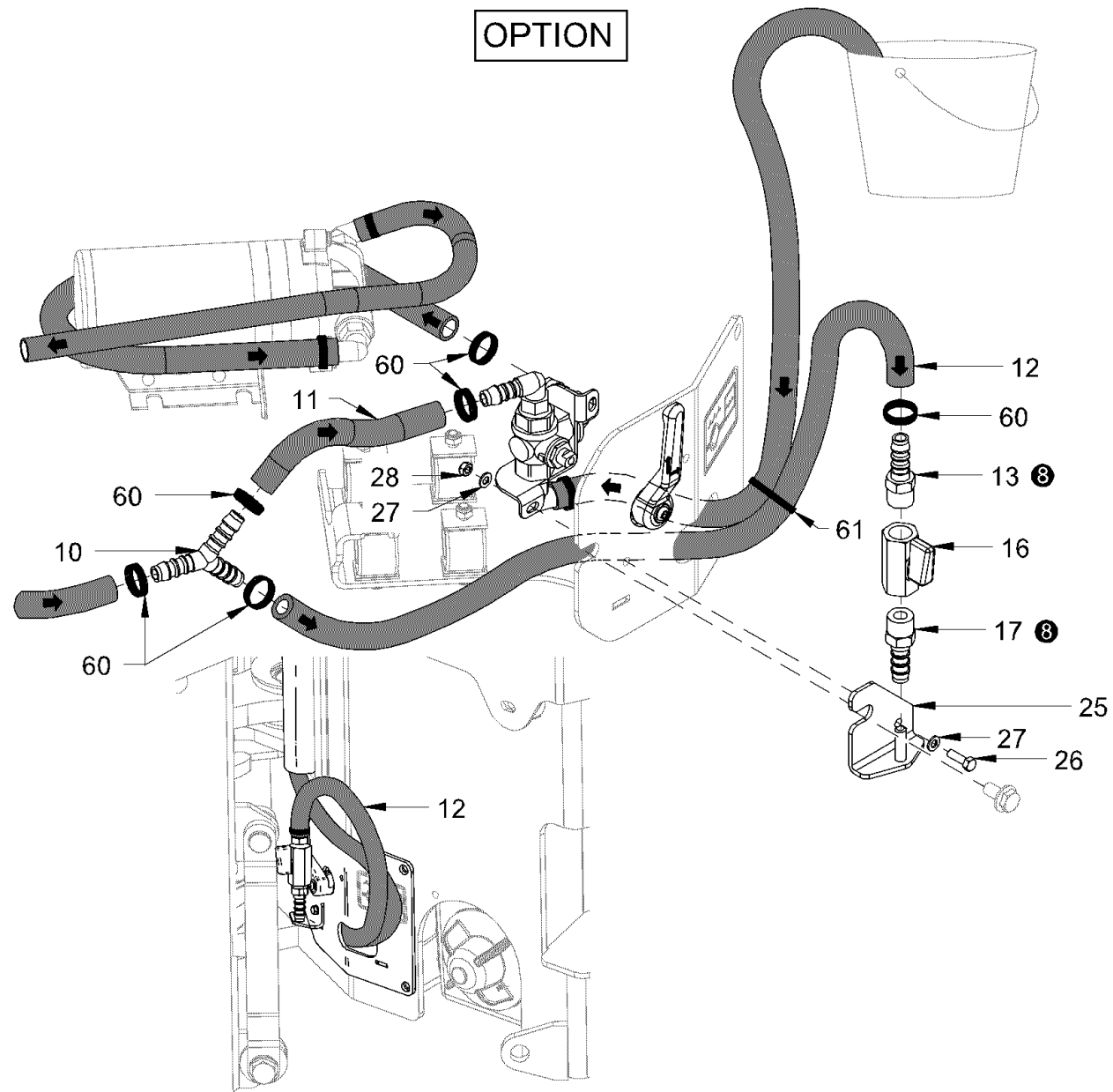

Baureihe: H200
 Series:
 Código der serie:
 Code de série:

Gruppe: 40.32.12 / 00
 Assembly:
 Grupo: 2629563
 Groupe:

Benennung: **FROSTSCHUTZEINRICHTUNG**
 Designation: **ANTIFREEZING DEVICE**
 Denominación: **DISPOSITIVO DE PROTECCIÓN CONTRA HELADAS**
 Dénomination: **DISPOSITIF ANTIGEL**

17/03/2020
 Seite 496



Position Item Posición Position	Teile-Nr. Part No. Referencia Référence	Gültig für Valid for Válido para Valable	Menge Quantity Cantidad Quantité	Einheit Unit Unidad Unité	Benennung	Designation	Denominación	Dénomination
10	1234846	1-9999	1	PC	VERBINDUNGSSTUTZEN	UNION	RACOR DE UNIÓN	RACCORD
11	614170	1-9999	0,06	M	SCHLAUCH	HOSE	MANGUERA	TUYAU FLEXIBLES
12	614170	1-9999	0,65	M	SCHLAUCH	HOSE	MANGUERA	TUYAU FLEXIBLES
13	1232622	1-9999	1	PC	EINSCHRAUBSTUTZEN GERADE	STRAIGHT SCREWED SOCKET	RACOR PARA ENROSCAR RECTO	RACCORD DROIT
16	1208683	1-9999	1	PC	KUGELHAHN	BALL VALVE	LLAVE ESFÉRICA	ROBINET À BOISSEAU SPHÉRIQUE
17	1232622	1-9999	1	PC	EINSCHRAUBSTUTZEN GERADE	STRAIGHT SCREWED SOCKET	RACOR PARA ENROSCAR RECTO	RACCORD DROIT
25	2289567	1-9999	1	PC	HALTER	HOLDER	SOPORTE	SUPPORT
26	213659	1-9999	1	PC	SECHSKANTSCHRAUBE	HEXAGON SCREW	TORNILLO HEXAGONAL	VIS HEXAGONALE
27	216569	1-9999	2	PC	SCHEIBE	WASHER	ARANDELA	RONDELLE
28	1270648	1-9999	1	PC	SECHSKANTMUTTER	HEXAGONAL NUT	TUERCA HEXAGONAL	ECROU HEXAGONAL
60	380687	1-9999	10	PC	KABELBINDER	WIRE FASTENER	SUJETACABLES	ATTACHE DE CÂBLE
61	267341	1-9999	1	PC	KABELBINDER	WIRE FASTENER	SUJETACABLES	ATTACHE DE CÂBLE

Baureihe: Series: Código der serie: Code de série:	H200	Gruppe: Assembly: Grupo: Groupe:	40.32.12 / 00 2629563	Benennung: Designation: Denominación: Dénomination:	FROSTSCHUTZEINRICHTUNG ANTIFREEZING DEVICE DISPOSITIVO DE PROTECCIÓN CONTRA HELADAS DISPOSITIF ANTIGEL	17/03/2020 Seite 497	
-------------------------------------------------------------	------	-------------------------------------------	--------------------------	--------------------------------------------------------------	---------------------------------------------------------------------------------------------------------------------------------------------	-------------------------	---------------------------------------------------------------------------------------

OPTION

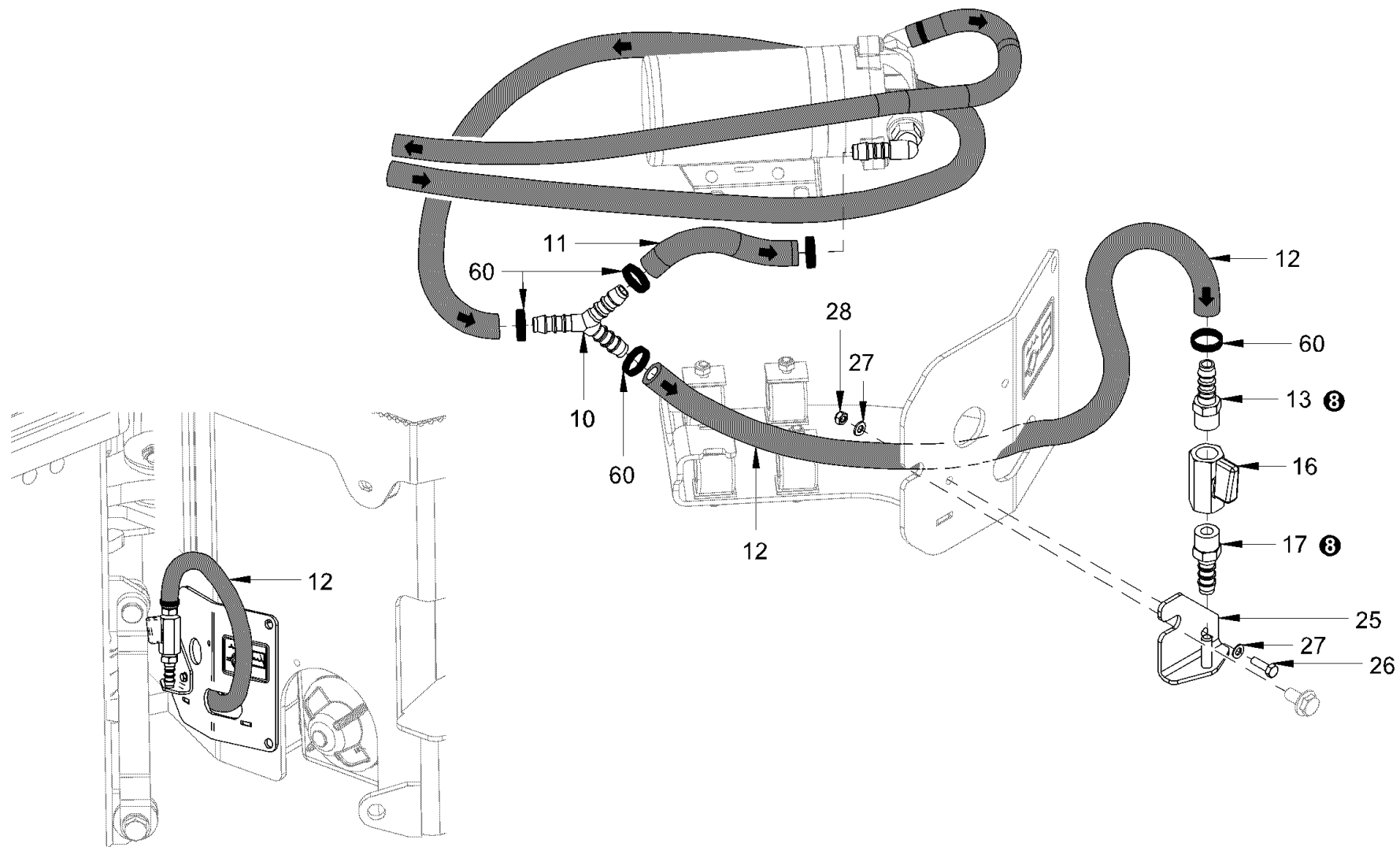

<p>Baureihe: H200 Series: H200 Código der serie: H200 Code de série: H200</p>	<p>Gruppe: 40.32.20 / 00 Assembly: 40.32.20 / 00 Grupo: 2629564 Groupe: 2629564</p>	<p>Benennung: FROSTSCHUTZEINRICHTUNG Designation: ANTIFREEZING DEVICE Denominación: DISPOSITIVO DE PROTECCIÓN CONTRA HELADAS Dénomination: DISPOSITIF ANTIGEL</p>	<p>17/03/2020 Seite 498</p>	
----------------------------------------------------------------------------------------------------------------------	----------------------------------------------------------------------------------------------------------------------------	--------------------------------------------------------------------------------------------------------------------------------------------------------------------------------------------------------------------------------------	------------------------------------------	---------------------------------------------------------------------------------------

Position Item Posición Position	Teile-Nr. Part No. Referencia Référence	Gültig für Valid for Válido para Valable	Menge Quantity Cantidad Quantité	Einheit Unit Unidad Unité	Benennung	Designation	Denominación	Dénomination
10	1234846	1-9999	1	PC	VERBINDUNGSSTUTZEN	UNION	RACOR DE UNIÓN	RACCORD
11	614170	1-9999	0,06	M	SCHLAUCH	HOSE	MANGUERA	TUYAU FLEXIBLES
12	614170	1-9999	0,65	M	SCHLAUCH	HOSE	MANGUERA	TUYAU FLEXIBLES
13	1232622	1-9999	1	PC	EINSCHRAUBSTUTZEN GERADE	STRAIGHT SCREWED SOCKET	RACOR PARA ENROSCAR RECTO	RACCORD DROIT
16	1208683	1-9999	1	PC	KUGELHAHN	BALL VALVE	LLAVE ESFÉRICA	ROBINET À BOISSEAU SPHÉRIQUE
17	1232622	1-9999	1	PC	EINSCHRAUBSTUTZEN GERADE	STRAIGHT SCREWED SOCKET	RACOR PARA ENROSCAR RECTO	RACCORD DROIT
25	2289567	1-9999	1	PC	HALTER	HOLDER	SOPORTE	SUPPORT
26	213659	1-9999	1	PC	SECHSKANTSCHRAUBE	HEXAGON SCREW	TORNILLO HEXAGONAL	VIS HEXAGONALE
27	216569	1-9999	2	PC	SCHEIBE	WASHER	ARANDELA	RONDELLE
28	1270648	1-9999	1	PC	SECHSKANTMUTTER	HEXAGONAL NUT	TUERCA HEXAGONAL	ECROU HEXAGONAL
60	380687	1-9999	10	PC	KABELBINDER	WIRE FASTENER	SUJETACABLES	ATTACHE DE CÂBLE

Baureihe: Series: Código der serie: Code de série:	H200	Gruppe: Assembly: Grupo: Groupe:	40.32.20 / 00 2629564	Benennung: Designation: Denominación: Dénomination:	FROSTSCHUTZEINRICHTUNG ANTIFREEZING DEVICE DISPOSITIVO DE PROTECCIÓN CONTRA HELADAS DISPOSITIF ANTIGEL	17/03/2020 Seite 499	
-------------------------------------------------------------	------	-------------------------------------------	--------------------------	--------------------------------------------------------------	---------------------------------------------------------------------------------------------------------------------------------------------	-------------------------	---------------------------------------------------------------------------------------

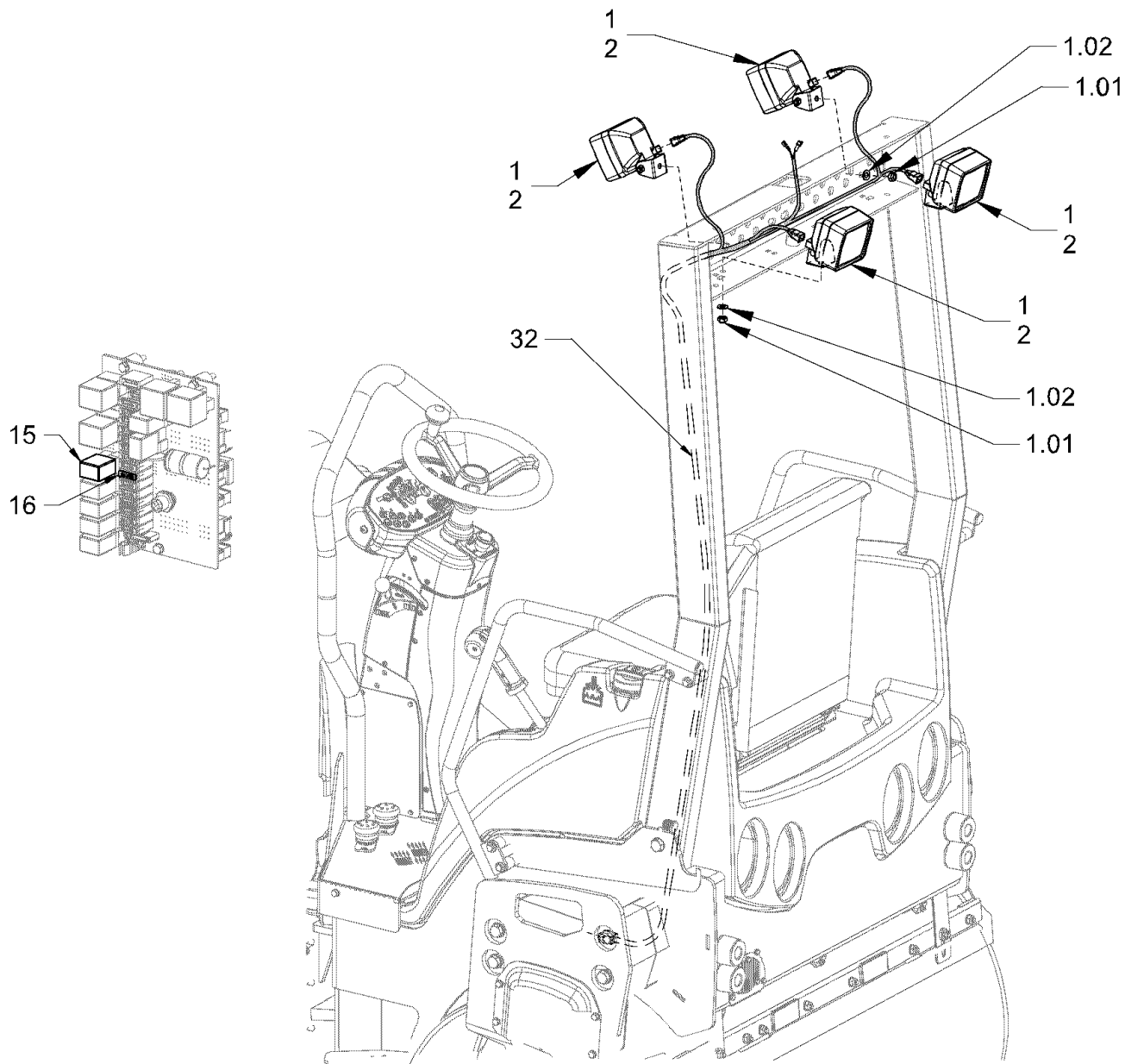

Baureihe: H200
 Series:
 Código der serie:
 Code de série:

Gruppe: 40.33.10 / 00
 Assembly:
 Grupo: 2091228
 Groupe:

Benennung: **ZUSATZBELEUCHTUNG**
 Designation: **ADDITIONAL LIGHTING**
 Denominación: **LUCES ADICIONALES**
 Dénomination: **ECLAIRAGE ADDITIONNEL**

17/03/2020
 Seite 500



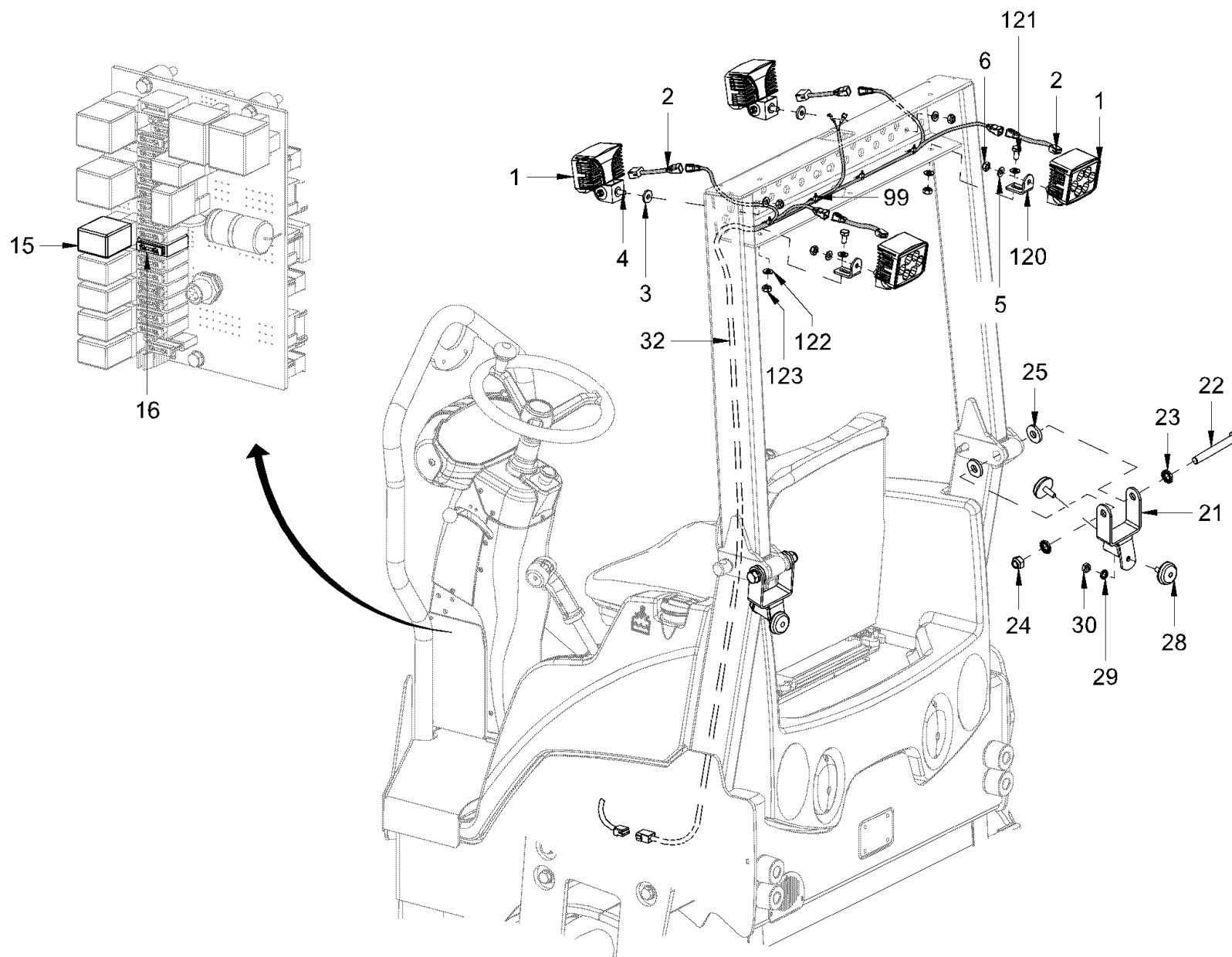

Baureihe: H200
 Series: H200
 Código der serie: H200
 Code de série: H200

Gruppe: 40.33.20 / 00
 Assembly: 40.33.20 / 00
 Grupo: 2323981
 Groupe: 2323981

Benennung: ZUSATZBELEUCHTUNG, ROPS LED
 Designation: ADDITIONAL LIGHTING, ROPS LED
 Denominación: LUCES ADICIONALES, PROTECCIÓN ANTIVUELCO LED
 Dénomination: ECLAIRAGE ADDITIONNEL, ROPS LED

17/03/2020
 Seite 502



Position Item Posición Position	Teile-Nr. Part No. Referencia Référence	Gültig für Valid for Válido para Valable	Menge Quantity Cantidad Quantité	Einheit Unit Unidad Unité	Benennung	Designation	Denominación	Dénomination
1	2154838	1-9999	4	PC	ARBEITSSCHEINWERFER	WORKING LIGHT	FARO DE TRABAJO	PROJECTEUR DE TRAVAIL
2	2165289	1-9999	4	PC	KABELBAUM	CABLE HARNESS	MAZO DE CABLES	FAISCEAU DE CÂBLES
3	2235849	1-9999	2	PC	SCHEIBE	WASHER	ARANDELA	RONDELLE
4	2358663	1-9999	4	PC	SECHSKANTSCHRAUBE	HEXAGON SCREW	TORNILLO HEXAGONAL	VIS HEXAGONALE
5	216607	1-9999	4	PC	SCHEIBE	WASHER	ARANDELA	RONDELLE
6	216097	1-9999	4	PC	SECHSKANTMUTTER	HEXAGONAL NUT	TUERCA HEXAGONAL	ECROU HEXAGONAL
15	1263986	1-9999	1	PC	RELAIS	RELAY	RELE	RELAIS
16	384062	1-9999	1	PC	FLACHSICHERUNG	BLADE-TYPE FUSE	FUSIBLE PLANO	FUSIBLE À LANGUETTE
21	2515647	1-9999	2	PC	ANSCHLAG	STOP	TOPE	BUTÉE
22	1220241	1-9999	2	PC	SECHSKANTSCHRAUBE	HEXAGON SCREW	TORNILLO HEXAGONAL	VIS HEXAGONALE
23	2175178	1-9999	4	PC	SICHERUNGSSCHEIBE	LOCKING WASHER	DISCO DE SEGURIDAD	RONDELLE D'ARRÊT
24	2136714	1-9999	2	PC	SICHERUNGSMUTTER	SAFETY NUT	TUERCA DE SEGURIDAD	CONTRE-ÉCROU
25	1210106	1-9999	4	PC	SCHEIBE	WASHER	ARANDELA	RONDELLE
28	233919	1-9999	4	PC	ANSCHLAGPUFFER	RUBBER BUFFER	TAMPÓN DE TOPE	BUTOIR
29	2175174	1-9999	4	PC	SICHERUNGSSCHEIBE	LOCKING WASHER	DISCO DE SEGURIDAD	RONDELLE D'ARRÊT
30	2127021	1-9999	4	PC	SECHSKANTMUTTER	HEXAGONAL NUT	TUERCA HEXAGONAL	ECROU HEXAGONAL
32	2148760	1-9999	1	PC	KABELBAUM BELEUCHTUNG	WIRE HARNESS LIGHTING	MAZO CABLES ILUMINACIÓN	FAISCEAU CABLES ÉCLAIRAGE
99	380687	1-9999	6	PC	KABELBINDER	WIRE FASTENER	SUJETACABLES	ATTACHE DE CÂBLE
120	2277497	1-9999	2	PC	HALTER	HOLDER	SOPORTE	SUPPORT
121	1209965	1-9999	2	PC	SECHSKANTSCHRAUBE	HEXAGON SCREW	TORNILLO HEXAGONAL	VIS HEXAGONALE
122	2175174	1-9999	4	PC	SICHERUNGSSCHEIBE	LOCKING WASHER	DISCO DE SEGURIDAD	RONDELLE D'ARRÊT
123	2127021	1-9999	2	PC	SECHSKANTMUTTER	HEXAGONAL NUT	TUERCA HEXAGONAL	ECROU HEXAGONAL

Baureihe: Series: Código der serie: Code de série:	H200	Gruppe: Assembly: Grupo: Groupe:	40.33.20 / 00 2323981	Benennung: Designation: Denominación: Dénomination:	ZUSATZBELEUCHTUNG, ROPS LED ADDITIONAL LIGHTING, ROPS LED LUCES ADICIONALES, PROTECCIÓN ANTIVUELCO LED ECLAIRAGE ADDITIONNEL, ROPS LED	17/03/2020 Seite 503	
-------------------------------------------------------------	------	-------------------------------------------	--------------------------	--------------------------------------------------------------	-----------------------------------------------------------------------------------------------------------------------------------------------------------------------------	-------------------------	---------------------------------------------------------------------------------------

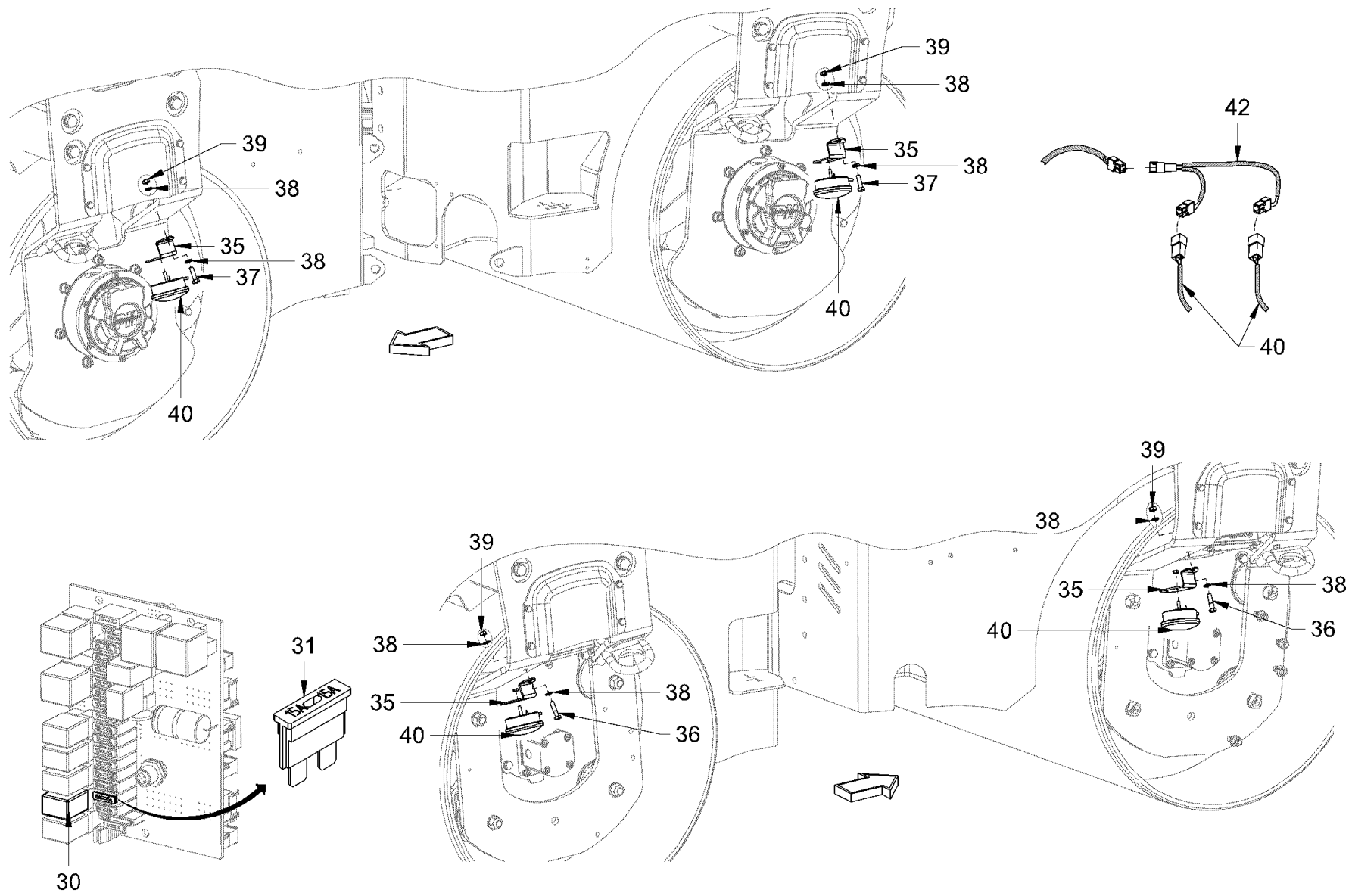

Baureihe:
Series: H200
Código der serie:
Code de série:

Gruppe:
Assembly: 40.34.00 / 00
Grupo:
Grupos: 2324072

Benennung: **BANDAGENBELEUCHTUNG**
Designation: **ROLLER DRUM LIGHTING**
Denominación: **LUCES DEL BANDAJE**
Dénomination: **ECLAIRAGE DE LA BANDAGE**

17/03/2020
Seite 504



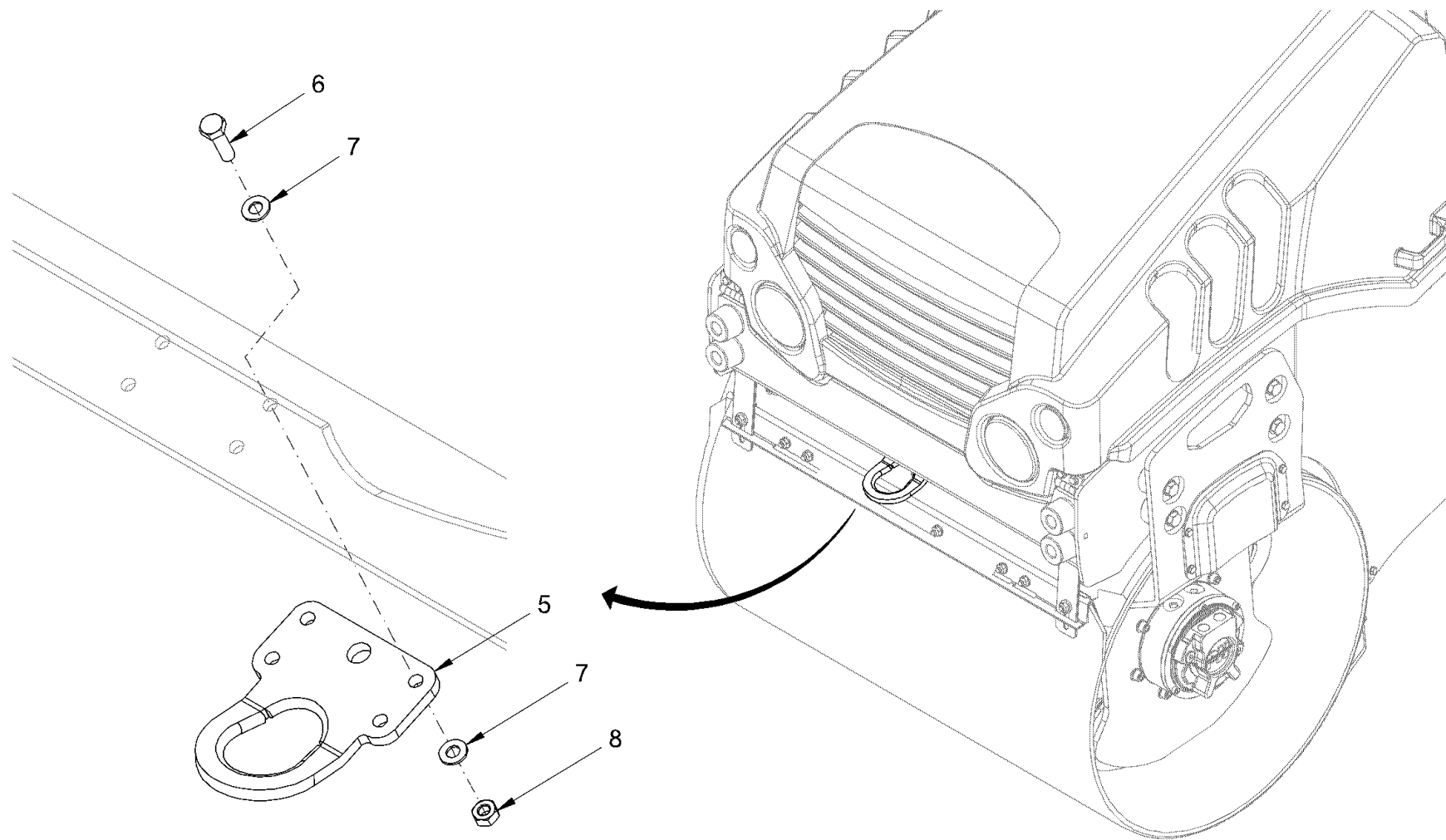

Baureihe: H200
 Series:
 Código der serie:
 Code de série:

Gruppe: 40.36.01 / 00
 Assembly:
 Grupo: 2324127
 Groupe:

Benennung: **ANHÄNGEKUPPLUNG**
 Designation: **TRAILER COUPLING**
 Denominación: **ENGANCHE DEL REMOLQUE**
 Dénomination: **DISPOSITIF D'ATTELAGE DE REMORQUE**

17/03/2020
 Seite 506



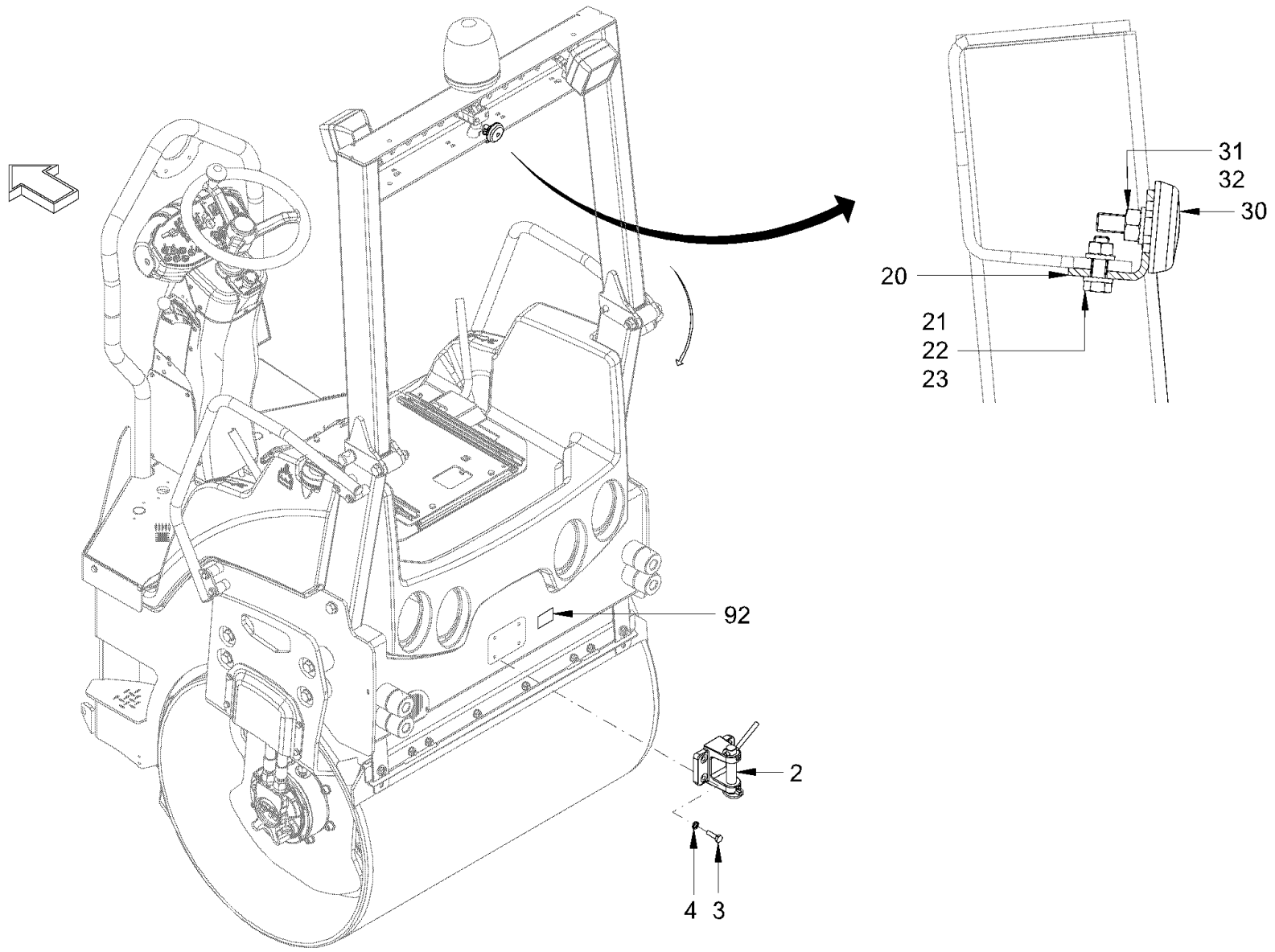

Baureihe: H200
 Series: H200
 Código der serie: H200
 Code de série: H200

Gruppe: 40.36.02 / 00
 Assembly: 40.36.02 / 00
 Grupo: 2324128
 Groupe: 2324128

Benennung: ANHÄNGEKUPPLUNG
 Designation: TRAILER COUPLING
 Denominación: ENGANCHE DEL REMOLQUE
 Dénomination: DISPOSITIF D'ATTELAGE DE REMORQUE

17/03/2020
 Seite 508



Position Item Posición Position	Teile-Nr. Part No. Referencia Référence	Gültig für Valid for Válido para Valable	Menge Quantity Cantidad Quantité	Einheit Unit Unidad Unité	Benennung	Designation	Denominación	Dénomination
2	2132771	1-9999	1	PC	ANHÄNGEKUPPLUNG	TRAILER COUPLING	ACOPLAMIENTO DE REMOLQUE	DISPOSITIF D'ATTELAGE REMORQUE
3	213888	1-9999	4	PC	SECHSKANTSCHRAUBE	HEXAGON SCREW	TORNILLO HEXAGONAL	VIS HEXAGONALE
4	2175174	1-9999	4	PC	SICHERUNGSSCHEIBE	LOCKING WASHER	DISCO DE SEGURIDAD	RONDELLE D'ARRÊT
20	2148003	1-9999	1	PC	BLECH	METAL PLATE	CHAPA	TÔLE
21	213829	1-9999	1	PC	SECHSKANTSCHRAUBE	HEXAGON SCREW	TORNILLO HEXAGONAL	VIS HEXAGONALE
22	2175172	1-9999	2	PC	SICHERUNGSSCHEIBE	LOCKING WASHER	DISCO DE SEGURIDAD	RONDELLE D'ARRÊT
23	2127020	1-9999	1	PC	SECHSKANTMUTTER	HEXAGONAL NUT	TUERCA HEXAGONAL	ECROU HEXAGONAL
30	233919	1-9999	1	PC	ANSCHLAGPUFFER	RUBBER BUFFER	TAMPÓN DE TOPE	BUTOIR
31	2175174	1-9999	1	PC	SICHERUNGSSCHEIBE	LOCKING WASHER	DISCO DE SEGURIDAD	RONDELLE D'ARRÊT
32	2127021	1-9999	1	PC	SECHSKANTMUTTER	HEXAGONAL NUT	TUERCA HEXAGONAL	ECROU HEXAGONAL
92	2081159	1-9999	1	PC	SCHILD	LABEL	ETIQUETA	ETIQUETTE

Baureihe: Series: Código der serie: Code de série:	H200	Gruppe: Assembly: Grupo: Groupe:	40.36.02 / 00 2324128	Benennung: Designation: Denominación: Dénomination:	ANHÄNGEKUPPLUNG TRAILER COUPLING ENGANCHE DEL REMOLQUE DISPOSITIF D'ATTELAGE DE REMORQUE	17/03/2020 Seite 509	
-------------------------------------------------------------	------	-------------------------------------------	--------------------------	--------------------------------------------------------------	-------------------------------------------------------------------------------------------------------------------------------	-------------------------	---------------------------------------------------------------------------------------

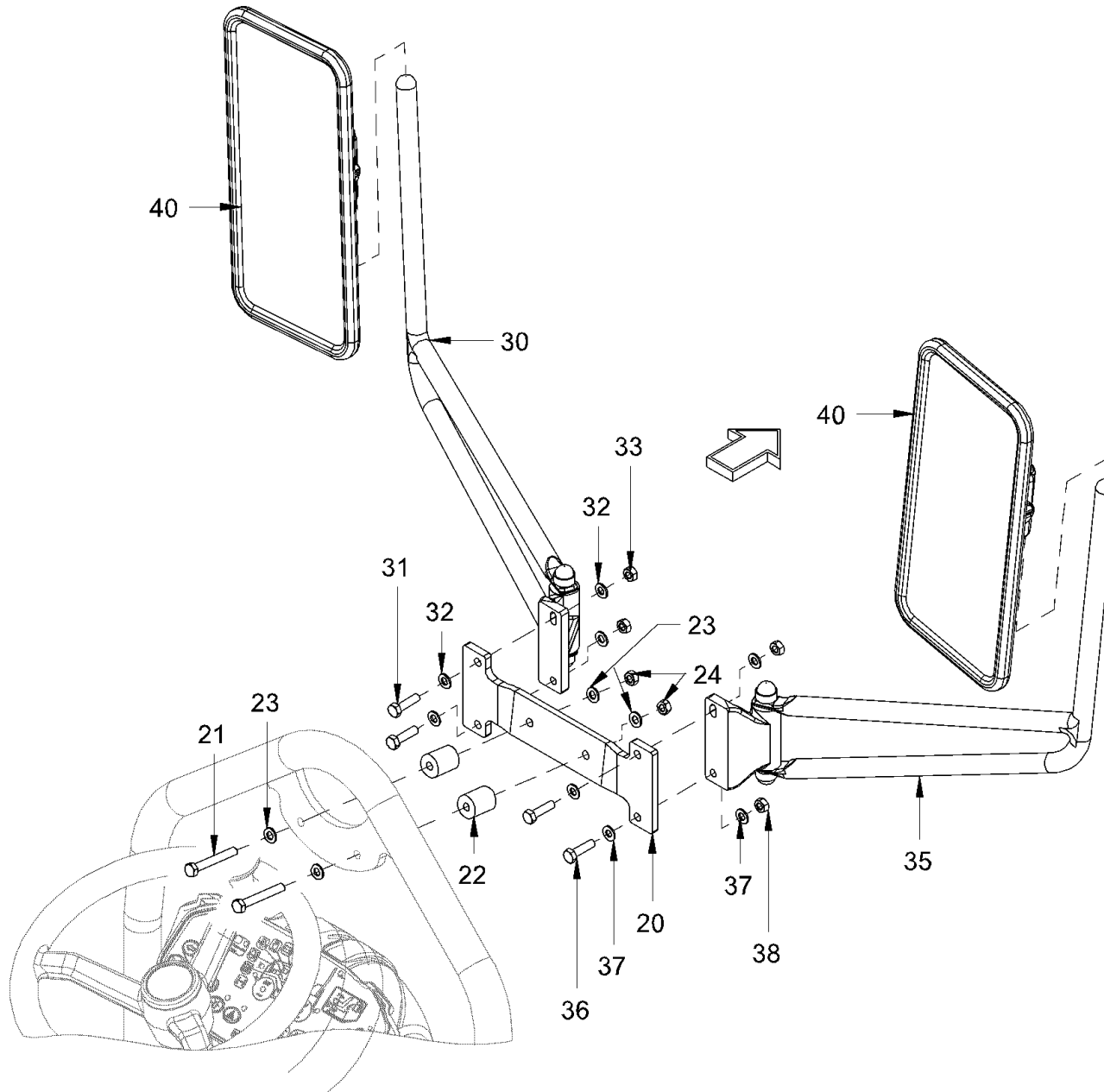

<p>Baureihe: H200 Series: H200 Código der serie: H200 Code de série: H200</p>	<p>Gruppe: 40.37.00 / 00 Assembly: 40.37.00 / 00 Grupo: 2629414 Groupe: 2629414</p>	<p>Benennung: ZUSATZSPIEGEL Designation: ADDITIONAL MIRROR Denominación: ESPEJO ADICIONAL Dénomination: MIROIR ADDITIONNEL</p>	<p>17/03/2020 Seite 510</p>	
----------------------------------------------------------------------------------------------------------------------	----------------------------------------------------------------------------------------------------------------------------	-----------------------------------------------------------------------------------------------------------------------------------------------------------------------	------------------------------------------	---------------------------------------------------------------------------------------

Position Item Posición Position	Teile-Nr. Part No. Referencia Référence	Gültig für Valid for Válido para Valable	Menge Quantity Cantidad Quantité	Einheit Unit Unidad Unité	Benennung	Designation	Denominación	Dénomination
20	2160687	1-9999	1	PC	SPIEGELHALTER	MIRROR-RETAINER	SOPORTE DEL ESPEJO	SUPPORT POUR MIROIR
21	2143762	1-9999	2	PC	SECHSKANTSCHRAUBE	HEXAGON SCREW	TORNILLO HEXAGONAL	VIS HEXAGONALE
22	1461699	1-9999	2	PC	BUCHSE	BUSHING	CASQUILLO	DOUILLE
23	2175172	1-9999	4	PC	SICHERUNGSSCHEIBE	LOCKING WASHER	DISCO DE SEGURIDAD	RONDELLE D'ARRÊT
24	2127020	1-9999	2	PC	SECHSKANTMUTTER	HEXAGONAL NUT	TUERCA HEXAGONAL	ECROU HEXAGONAL
30	1240617	1-9999	1	PC	HALTESTANGE	STAY BAR	BARRA DE SUJECIÓN	RAIL DE RETENUE
31	339180	1-9999	2	PC	SECHSKANTSCHRAUBE	HEXAGON SCREW	TORNILLO HEXAGONAL	VIS HEXAGONALE
32	2175172	1-9999	4	PC	SICHERUNGSSCHEIBE	LOCKING WASHER	DISCO DE SEGURIDAD	RONDELLE D'ARRÊT
33	2127020	1-9999	2	PC	SECHSKANTMUTTER	HEXAGONAL NUT	TUERCA HEXAGONAL	ECROU HEXAGONAL
35	1240609	1-9999	1	PC	HALTESTANGE	STAY BAR	BARRA DE SUJECIÓN	RAIL DE RETENUE
36	339180	1-9999	2	PC	SECHSKANTSCHRAUBE	HEXAGON SCREW	TORNILLO HEXAGONAL	VIS HEXAGONALE
37	2175172	1-9999	4	PC	SICHERUNGSSCHEIBE	LOCKING WASHER	DISCO DE SEGURIDAD	RONDELLE D'ARRÊT
38	2127020	1-9999	2	PC	SECHSKANTMUTTER	HEXAGONAL NUT	TUERCA HEXAGONAL	ECROU HEXAGONAL
40	1240625	1-9999	2	PC	SPIEGEL	MIRROR	ESPEJO	MIROIR

Baureihe: Series: Código der serie: Code de série:	H200	Gruppe: Assembly: Grupo: Groupe:	40.37.00 / 00 2629414	Benennung: Designation: Denominación: Dénomination:	ZUSATZSPIEGEL ADDITIONAL MIRROR ESPEJO ADICIONAL MIROIR ADDITIONNEL	17/03/2020 Seite 511	
-------------------------------------------------------------	------	-------------------------------------------	--------------------------	--------------------------------------------------------------	----------------------------------------------------------------------------------------------------------	-------------------------	---------------------------------------------------------------------------------------

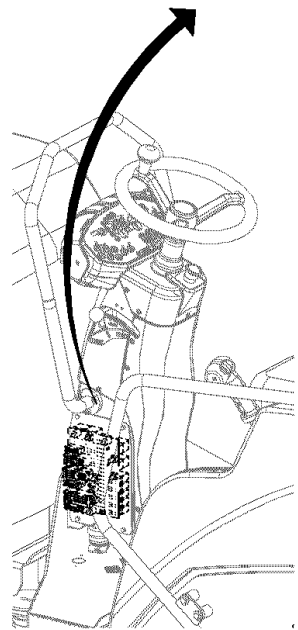
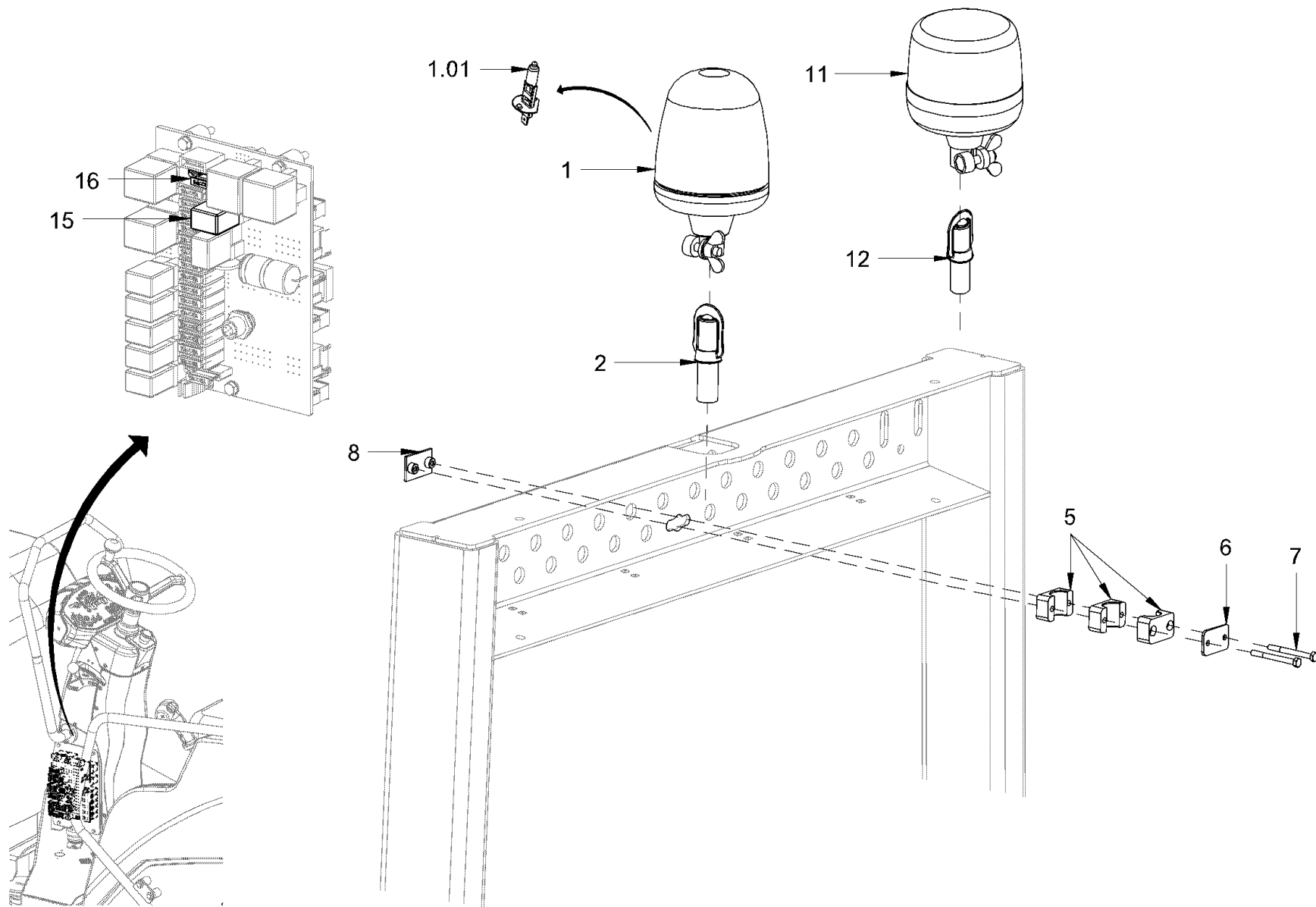

Baureihe: H200
 Series: H200
 Código der serie: H200
 Code de série: H200

Gruppe: 40.50.10 / 00
 Assembly: 40.50.10 / 00
 Grupo: 2091229
 Groupe: 2091229

Benennung: RUNDUMKENNLEUCHE (ROPS)
 Designation: ROTARY BEACON (ROPS)
 Denominación: LUZ OMNIDIRECCIONAL (ROPS)
 Dénomination: GYROPHARE (ROPS)

17/03/2020
 Seite 512



Position Item Posición Position	Teile-Nr. Part No. Referencia Référence	Gültig für Valid for Válido para Valable	Menge Quantity Cantidad Quantité	Einheit Unit Unidad Unité	Benennung	Designation	Denominación	Dénomination
1	2045239	1-9999	1	PC	RUNDUMKENNLEUCHTE	ROTARY BEACON	LUZ OMNIDIRECCIONAL	GYROPHARE
1.01	355283	1-9999	1	PC	GLÜHLAMPE	INCANDESCENT LAMP	BOMBILLA	AMPOULE
2	342513	1-9999	1	PC	ROHR	PIPE	TUBO	TUYAU
5	2596141	1-9999	2	PC	SCHELLENHÄLFTE	HALF-CLIP	MEDIA ABRAZADERA	DEMI-COLLIER
6	314021	1-9999	1	PC	DECKPLATTE	TOP COVER	PLACA DE RECUBRIMIENTO	PLAQUE DE RECOUVREMENT
7	212083	1-9999	2	PC	SECHSKANTSCHRAUBE	HEXAGON SCREW	TORNILLO HEXAGONAL	VIS HEXAGONALE
8	2036032	1-9999	1	PC	ANSCHWEISS-PLATTE	WELD-ON PLATE	PLACA DE SOLDAR	PLAQUE À SOUDER
11	2357758	1-9999	1	PC	RUNDUMKENNLEUCHTE LED	ROTARY BEACON LED	LUZ OMNIDIRECCIONAL LED	GYROPHARE LED
12	342513	1-9999	1	PC	ROHR LED	PIPE LED	TUBO LED	TUYAU LED
15	1263986	1-9999	1	PC	RELAIS	RELAY	RELE	RELAIS
16	384062	1-9999	1	PC	FLACHSICHERUNG	BLADE-TYPE FUSE	FUSIBLE PLANO	FUSIBLE À LANGUETTE

Baureihe: Series: Código der serie: Code de série:	H200	Gruppe: Assembly: Grupo: Groupe:	40.50.10 / 00 2091229	Benennung: Designation: Denominación: Dénomination:	RUNDUMKENNLEUCHTE (ROPS) ROTARY BEACON (ROPS) LUZ OMNIDIRECCIONAL (ROPS) GYROPHARE (ROPS)	17/03/2020 Seite 513	
-------------------------------------------------------------	------	-------------------------------------------	--------------------------	--------------------------------------------------------------	--------------------------------------------------------------------------------------------------------------------------------	-------------------------	---------------------------------------------------------------------------------------

Position Item Posición Position	Teile-Nr. Part No. Referencia Référence	Gültig für Valid for Válido para Valable	Menge Quantity Cantidad Quantité	Einheit Unit Unidad Unité	Benennung	Designation	Denominación	Dénomination
1	2045239	1-9999	1	PC	RUNDUMKENNLEUCHTE	ROTARY BEACON	LUZ OMNIDIRECCIONAL	GYROPHARE
1.01	355283	1-9999	1	PC	GLÜHLAMPE	INCANDESCENT LAMP	BOMBILLA	AMPOULE
2	342513	1-9999	1	PC	ROHR	PIPE	TUBO	TUYAU
3	2596141	1-9999	2	PC	SCHELLENHÄLFTE	HALF-CLIP	MEDIA ABRAZADERA	DEMI-COLLIER
4	314021	1-9999	1	PC	DECKPLATTE	TOP COVER	PLACA DE RECUBRIMIENTO	PLAQUE DE RECOUVREMENT
5	314099	1-9999	2	PC	SECHSKANTSCHRAUBE	HEXAGON SCREW	TORNILLO HEXAGONAL	VIS HEXAGONALE
6	2087256	1-9999	1	PC	HALTER	HOLDER	SOPORTE	SUPPORT
7	2175172	1-9999	4	PC	SICHERUNGSSCHEIBE	LOCKING WASHER	DISCO DE SEGURIDAD	RONDELLE D'ARRÊT
8	213829	1-9999	2	PC	SECHSKANTSCHRAUBE	HEXAGON SCREW	TORNILLO HEXAGONAL	VIS HEXAGONALE
9	2127020	1-9999	2	PC	SECHSKANTMUTTER	HEXAGONAL NUT	TUERCA HEXAGONAL	ECROU HEXAGONAL
11	267341	1-9999	4	PC	KABELBINDER	WIRE FASTENER	SUJETACABLES	ATTACHE DE CÂBLE
12	2088398	1-9999	1	PC	KABELBAUM	CABLE HARNESS	MAZO DE CABLES	FAISCEAU DE CÂBLES
15	1263986	1-9999	1	PC	RELAIS	RELAY	RELE	RELAIS
16	384062	1-9999	1	PC	FLACHSICHERUNG 15A	BLADE-TYPE FUSE 15A	FUSIBLE PLANO 15A	FUSIBLE À LANGUETTE 15A
21	2357758	1-9999	1	PC	RUNDUMKENNLEUCHTE LED	ROTARY BEACON LED	LUZ OMNIDIRECCIONAL LED	GYROPHARE LED
22	342513	1-9999	1	PC	ROHR	PIPE	TUBO	TUYAU

Baureihe: Series: Código der serie: Code de série:	H200	Gruppe: Assembly: Grupo: Groupe:	40.50.20 / 00 2091241	Benennung: Designation: Denominación: Dénomination:	RUNDUMKENNLEUCHTE (SONNENDACH) WARNING LIGHT (SUN ROOF) LUZ GIRATORIA (TECHO CORREDIZO) GYROPHARE (PROTECTION SOLAIRE)	17/03/2020 Seite 515	
-------------------------------------------------------------	------	-------------------------------------------	--------------------------	--------------------------------------------------------------	-------------------------------------------------------------------------------------------------------------------------------------------------------------	-------------------------	---------------------------------------------------------------------------------------

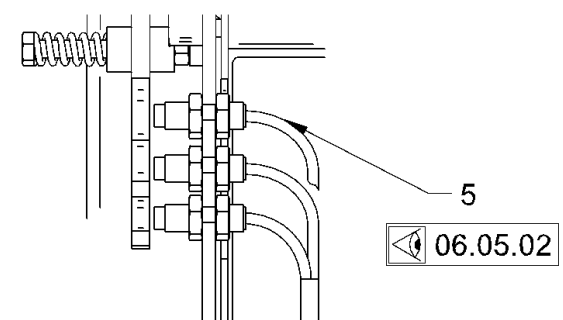
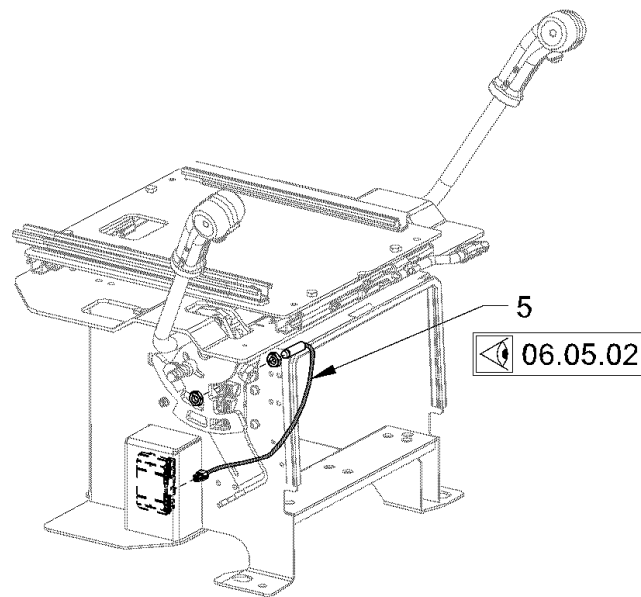
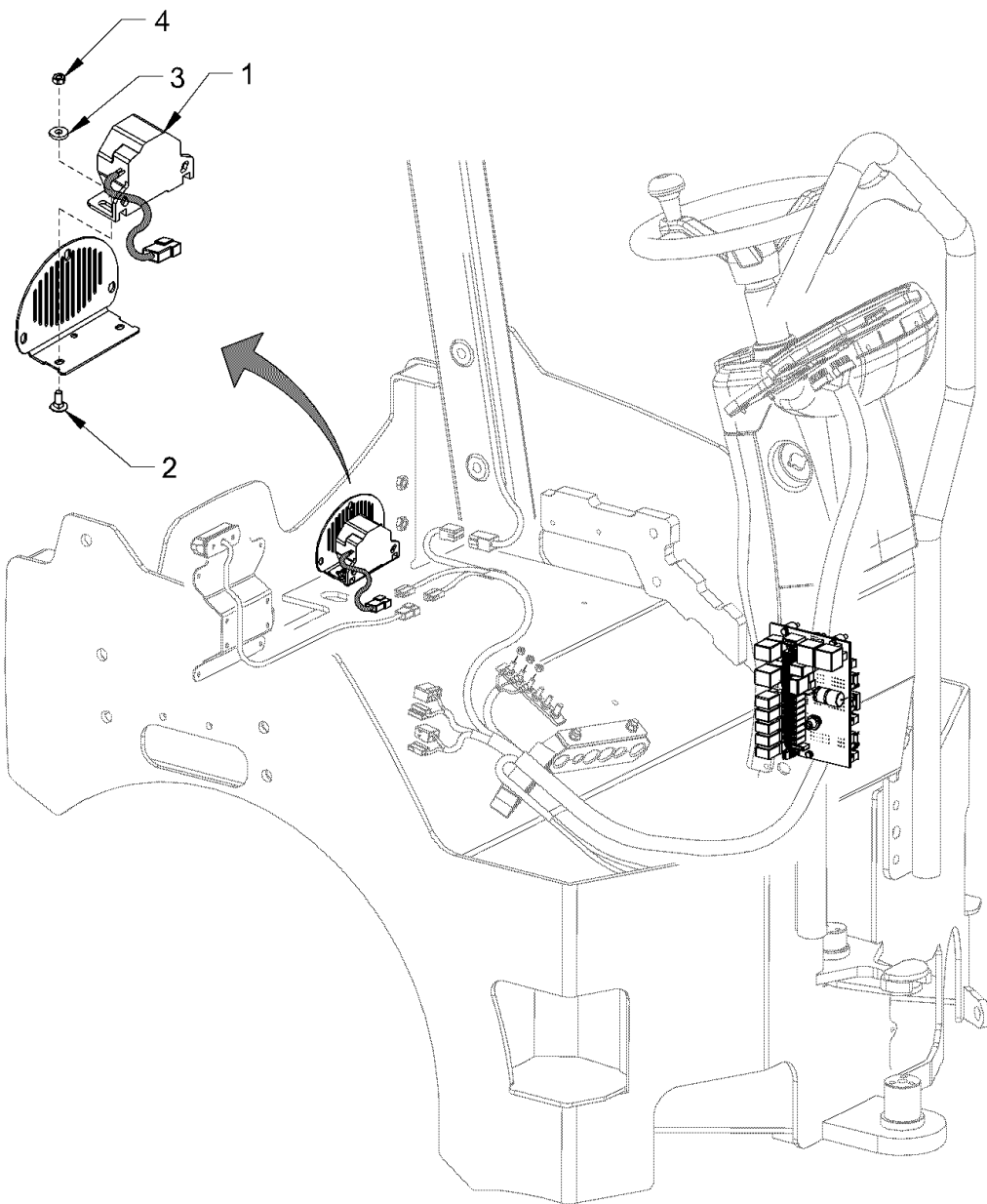

Baureihe: H200
 Series: H200
 Código der serie: H200
 Code de série: H200

Gruppe: 40.52.10 / 00
 Assembly: 40.52.10 / 00
 Grupo: 2091247
 Groupe: 2091247

Benennung: RÜCKFAHRWARNEINRICHTUNG (BACK-UP-ALARM)
 Designation: BACK-UP ALARM (BACK-UP)
 Denominación: DISPOSITIVO DE ADVERTENCIA DE MARCHA ATRÁS (ALARMA BACK-UP)
 Dénomination: AVERTISSEUR DE MARCHÉ-ARRIÈRE (BACK-UP)

17/03/2020
 Seite 516



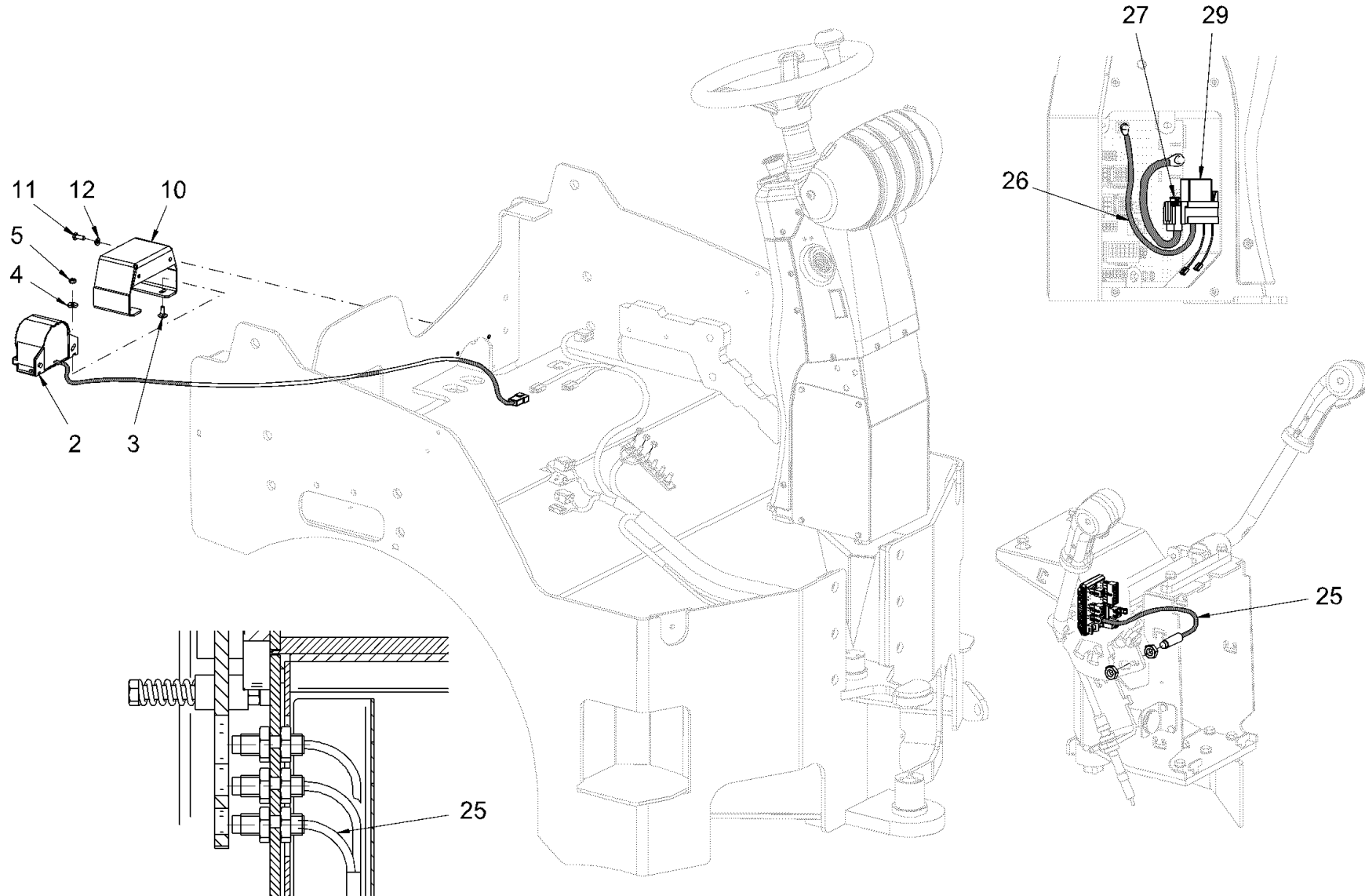

Baureihe: H200
 Series: H200
 Código der serie: H200
 Code de série: H200

Gruppe: 40.52.20 / 00
 Assembly: 40.52.20 / 00
 Grupo: 2323930
 Groupe: 2323930

Benennung: RÜCKFAHRWARNEINRICHTUNG (BACK-UP-ALARM)
 Designation: BACK-UP ALARM (BACK-UP)
 Denominación: DISPOSITIVO DE ADVERTENCIA DE MARCHA ATRÁS (ALARMA BACK-UP)
 Dénomination: AVERTISSEUR DE MARCHÉ-ARRIÈRE (BACK-UP)

17/03/2020
 Seite 518



Position Item Posición Position	Teile-Nr. Part No. Referencia Référence	Gültig für Valid for Válido para Valable	Menge Quantity Cantidad Quantité	Einheit Unit Unidad Unité	Benennung	Designation	Denominación	Dénomination
2	2092981	1-9999	1	PC	RÜCKFAHRWARNEINRICHTUNG	BACK-UP ALARM	DISPOSITIVO ADV. MARCHA ATRÁS	AVERTISSEUR DE MARCHE-ARRIÈRE
3	213721	1-9999	2	PC	SECHSKANTSCHRAUBE	HEXAGON SCREW	TORNILLO HEXAGONAL	VIS HEXAGONALE
4	1291335	1-9999	2	PC	SCHEIBE	WASHER	ARANDELA	RONDELLE
5	385808	1-9999	2	PC	CLIPSMUTTER	CLIP NUT	TUERCA CLIP	ECROU À CLIP
10	2072221	1-9999	1	PC	HALTER	HOLDER	SOPORTE	SUPPORT
11	213667	1-9999	2	PC	SECHSKANTSCHRAUBE	HEXAGON SCREW	TORNILLO HEXAGONAL	VIS HEXAGONALE
12	2175169	1-9999	2	PC	SICHERUNGSSCHEIBE	LOCKING WASHER	DISCO DE SEGURIDAD	RONDELLE D'ARRÊT
25	2150023	1-9999	1	PC	KABELBAUM	CABLE HARNESS	MAZO DE CABLES	FAISCEAU DE CÂBLES
26	2141304	1-9999	1	PC	KABELBAUM	CABLE HARNESS	MAZO DE CABLES	FAISCEAU DE CÂBLES
27	384062	1-9999	1	PC	FLACHSICHERUNG	BLADE-TYPE FUSE	FUSIBLE PLANO	FUSIBLE À LANGUETTE
29	397628	1-9999	1	PC	RELAIS	RELAY	RELE	RELAIS

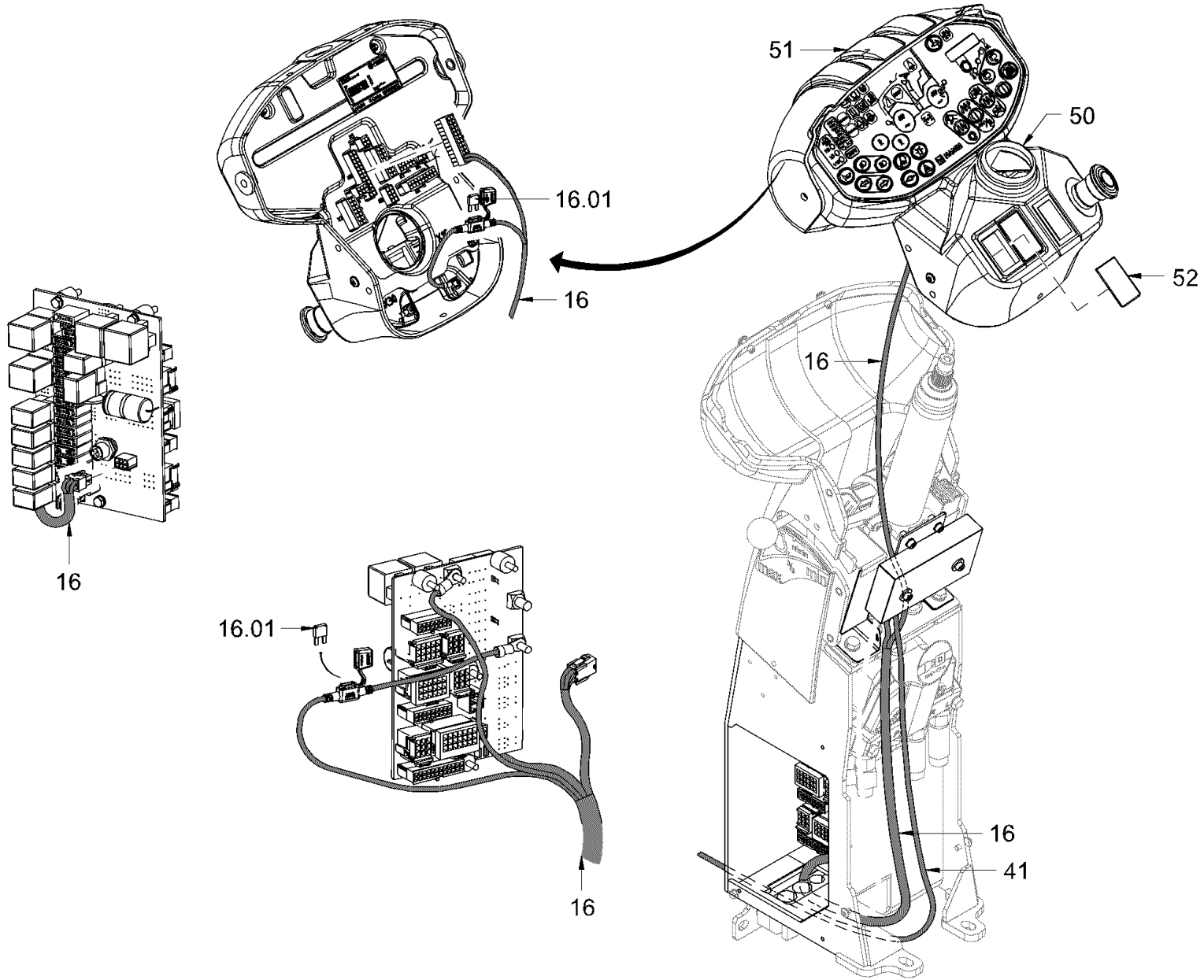

Baureihe: H200
 Series:
 Código der serie:
 Code de série:

Gruppe: 40.57.01 / 00
 Assembly:
 Grupo: 2627027
 Groupe:

Benennung: ASPHALTTEMPERATURMESSER
 Designation: ASPHALT THERMOMETER
 Denominación: MEDIDOR TEMPERATURA ASFALTO
 Dénomination: THERMOMÈTRE D'ASFALTE

17/03/2020
 Seite 520



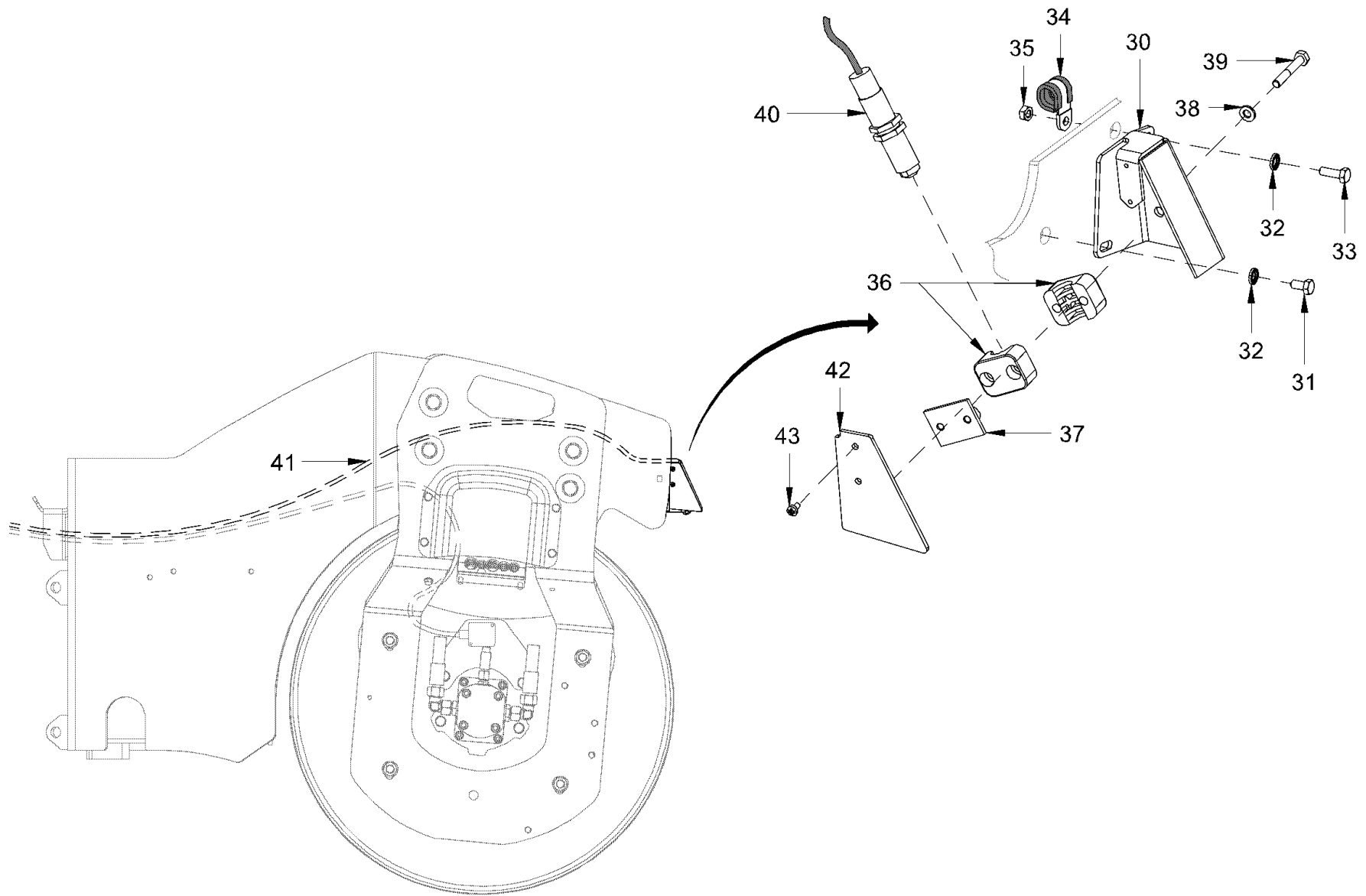

Baureihe: H200
 Series: H200
 Código der serie: H200
 Code de série: H200

Gruppe: 40.57.02 / 00
 Assembly: 40.57.02 / 00
 Grupo: 2627028
 Groupe: 2627028

Benennung: ASPHALTTEMPERATURMESSER
 Designation: ASPHALT THERMOMETER
 Denominación: MEDIDOR TEMPERATURA ASFALTO
 Dénomination: THERMOMÈTRE D'ASFALTE

17/03/2020
 Seite 522



Position Item Posición Position	Teile-Nr. Part No. Referencia Référence	Gültig für Valid for Válido para Valable	Menge Quantity Cantidad Quantité	Einheit Unit Unidad Unité	Benennung	Designation	Denominación	Dénomination
30	2320582	1-9999	1	PC	GEHÄUSE	HOUSING	CARCASA	BOÎTIER
31	2128330	1-9999	1	PC	SECHSKANTSCHRAUBE	HEXAGON SCREW	TORNILLO HEXAGONAL	VIS HEXAGONALE
32	2175169	1-9999	3	PC	SICHERUNGSSCHEIBE	LOCKING WASHER	DISCO DE SEGURIDAD	RONDELLE D'ARRÊT
33	1278886	1-9999	1	PC	SECHSKANTSCHRAUBE	HEXAGON SCREW	TORNILLO HEXAGONAL	VIS HEXAGONALE
34	2361314	1-9999	1	PC	ROHRSCHELLE	PIPE CLIP	ABRAZADERA	COLLIER DE SERRAGE
35	2127017	1-9999	1	PC	SECHSKANTMUTTER	HEXAGONAL NUT	TUERCA HEXAGONAL	ECROU HEXAGONAL
36	314218	1-9999	2	PC	SCELLENHÄLFTE	HALF-CLIP	MEDIA ABRAZADERA	DEMI-COLLIER
37	2499481	1-9999	1	PC	ANSCHWEISS-PLATTE	WELD-ON PLATE	PLACA DE SOLDAR	PLAQUE À SOUDER
38	2175169	1-9999	2	PC	SICHERUNGSSCHEIBE	LOCKING WASHER	DISCO DE SEGURIDAD	RONDELLE D'ARRÊT
39	314080	1-9999	2	PC	SECHSKANTSCHRAUBE	HEXAGON SCREW	TORNILLO HEXAGONAL	VIS HEXAGONALE
40	2462689	1-9999	1	PC	TEMPERATURSENSOR	TEMPERATURE PROBE	SONDA DE TEMPERATURA	SONDE DE TEMPÉRATURE
41	2499419	1-9999	1	PC	KABELBAUM	CABLE HARNESS	MAZO DE CABLES	FAISCEAU DE CÂBLES
42	2095141	1-9999	1	PC	DECKEL	LID	TAPA	COUVERCLE
43	226025	1-9999	2	PC	LINSENSCHRAUBE	FILLISTER HEAD SCREW	TORNILLO ALOMADO PULIDO	VIS À TÊTE BOMBÉE

Baureihe: Series: Código der serie: Code de série:	H200	Gruppe: Assembly: Grupo: Groupe:	40.57.02 / 00 2627028	Benennung: Designation: Denominación: Dénomination:	ASPHALTTEMPERATURMESSER ASPHALT THERMOMETER MEDIDOR TEMPERATURA ASFALTO THERMOMÈTRE D'ASFALTE	17/03/2020 Seite 523	
-------------------------------------------------------------	------	-------------------------------------------	--------------------------	--------------------------------------------------------------	--------------------------------------------------------------------------------------------------------	-------------------------	---------------------------------------------------------------------------------------

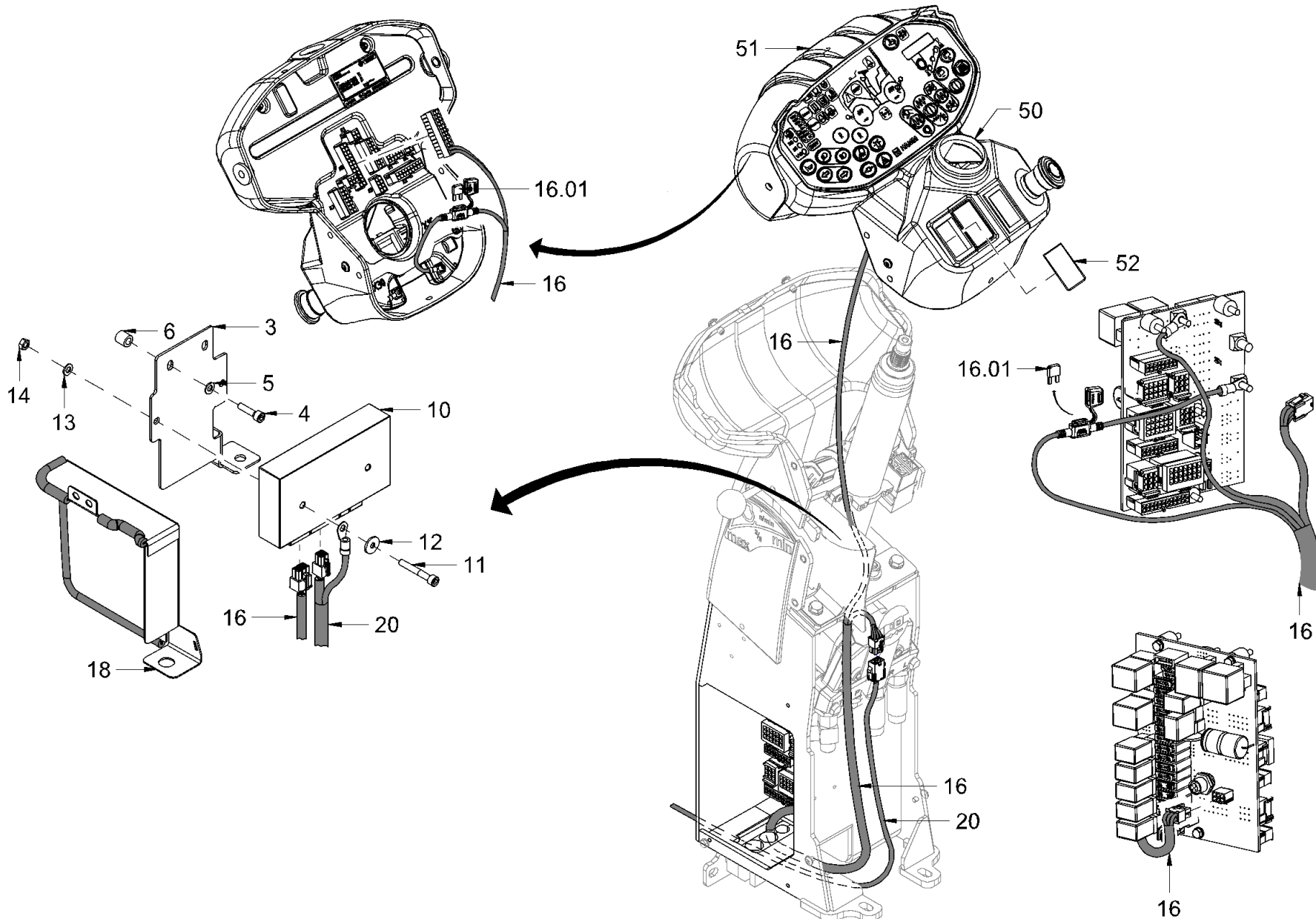

Baureihe: H200
 Series: H200
 Código der serie: H200
 Code de série: H200

Gruppe: 40.59.01 / 00
 Assembly: 40.59.01 / 00
 Grupo: 2627024
 Groupe: 2627024

Benennung: VERDICHUNGSMESSER
 Designation: COMPACTOMETER
 Denominación: COMPACTÓMETRO
 Dénomination: TASSOMÈTRE

17/03/2020
 Seite 524



Position Item Posición Position	Teile-Nr. Part No. Referencia Référence	Gültig für Valid for Válido para Valable	Menge Quantity Cantidad Quantité	Einheit Unit Unidad Unité	Benennung	Designation	Denominación	Dénomination
3	2465794	1-9999	1	PC	HALTERUNG	HOLDER SYSTEM	FIJACIÓN	FIXATION
4	214396	1-9999	2	PC	ZYLINDERSCHRAUBE	CHEESE-HEAD SCREW	TORNILLO CILÍNDRICO	VIS À TÊTE CYLINDRIQUE
5	216569	1-9999	2	PC	SCHEIBE	WASHER	ARANDELA	RONDELLE
6	2467850	1-9999	2	PC	BUCHSE	BUSHING	CASQUILLO	DOUILLE
10	2430150	1-9999	1	PC	RECHNER	CALCULATOR	ORDENADOR	CALCULATEUR
11	245739	1-9999	2	PC	ZYLINDERSCHRAUBE	CHEESE-HEAD SCREW	TORNILLO CILÍNDRICO	VIS À TÊTE CYLINDRIQUE
12	284882	1-9999	2	PC	SCHEIBE	WASHER	ARANDELA	RONDELLE
13	216569	1-9999	2	PC	SCHEIBE	WASHER	ARANDELA	RONDELLE
14	216054	1-9999	2	PC	SECHSKANTMUTTER	HEXAGONAL NUT	TUERCA HEXAGONAL	ECROU HEXAGONAL
16	2499357	1-9999	1	PC	KABELBAUM	CABLE HARNESS	MAZO DE CABLES	FAISCEAU DE CÂBLES
16.01	2027966	1-9999	2	PC	FLACHSICHERUNG	BLADE-TYPE FUSE	FUSIBLE PLANO	FUSIBLE À LANGUETTE
18	2488977	1-9999	1	PC	SPRITZWASSERSCHUTZ	SPLASH PROTECTION	PROTECCIÓN CONTRA AGUA ROCIADA	PROTECTION CONTRE PROJECTIONS
20	2461115	1-9999	1	PC	BESCHLEUNIGUNGS-AUFNEHMER	ACCELERATION SENSOR	SENSOR DE ACELERACIÓN	SENSEUR D'ACCÉLÉRATION
50	2353810	1-9999	1	PC	ARMATURENBRETT	INSTRUMENT PANEL	PANEL DE INSTRUMENTOS	TABLEAU DE BORD
51	2383677	1-9999	1	PC	VERKLEIDUNGSTEIL	COVERING PART	PIEZA DE RECUBRIMIENTO	PIÈCE DE REVÊTEMENT
52	1263005	1-9999	1	PC	DECKEL	LID	TAPA	COUVERCLE

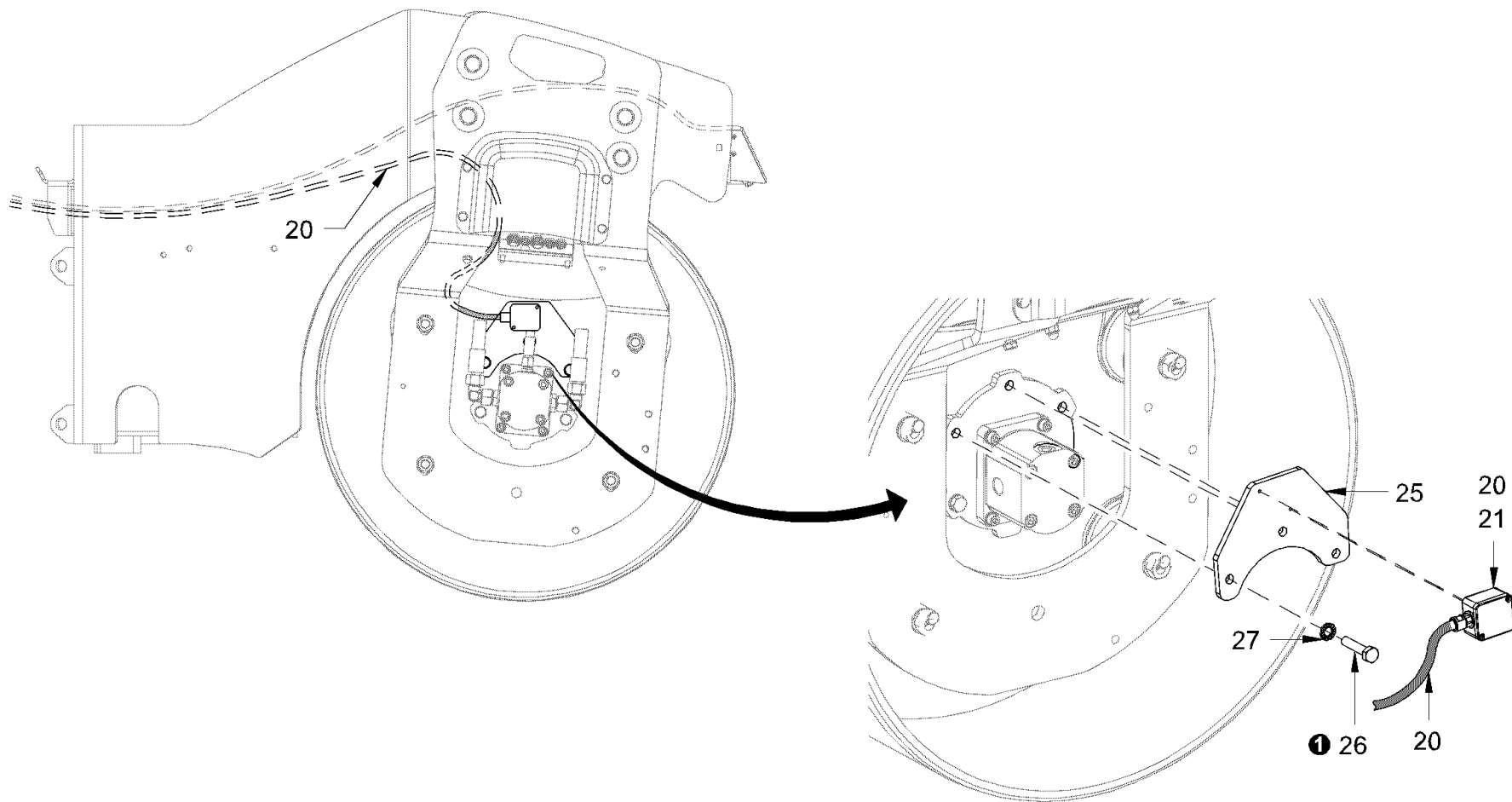

Baureihe: H200
 Series: H200
 Código der serie: H200
 Code de série: H200

Gruppe: 40.59.02 / 00
 Assembly: 40.59.02 / 00
 Grupo: 2627025
 Groupe: 2627025

Benennung: VERDICHUNGSMESSER
 Designation: COMPACTOMETER
 Denominación: COMPACTÓMETRO
 Dénomination: TASSOMÈTRE

17/03/2020
 Seite 526



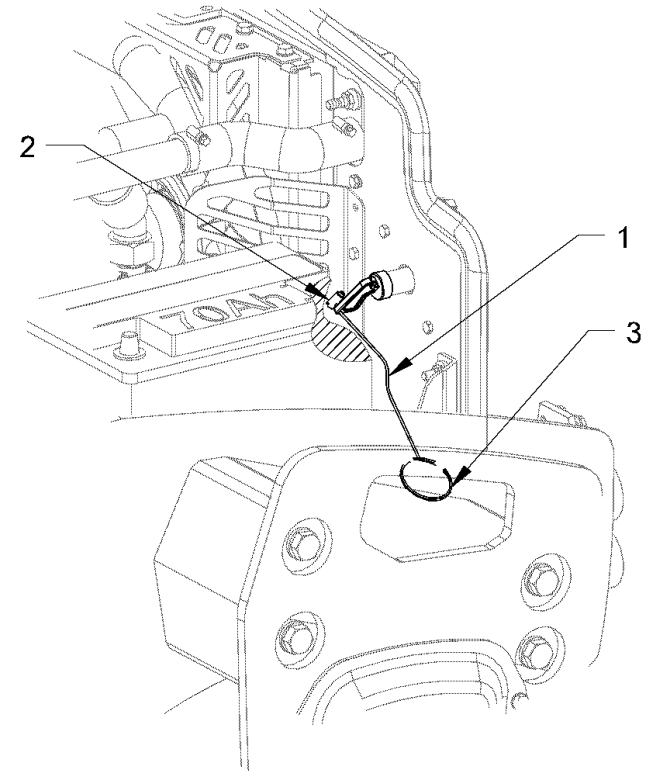
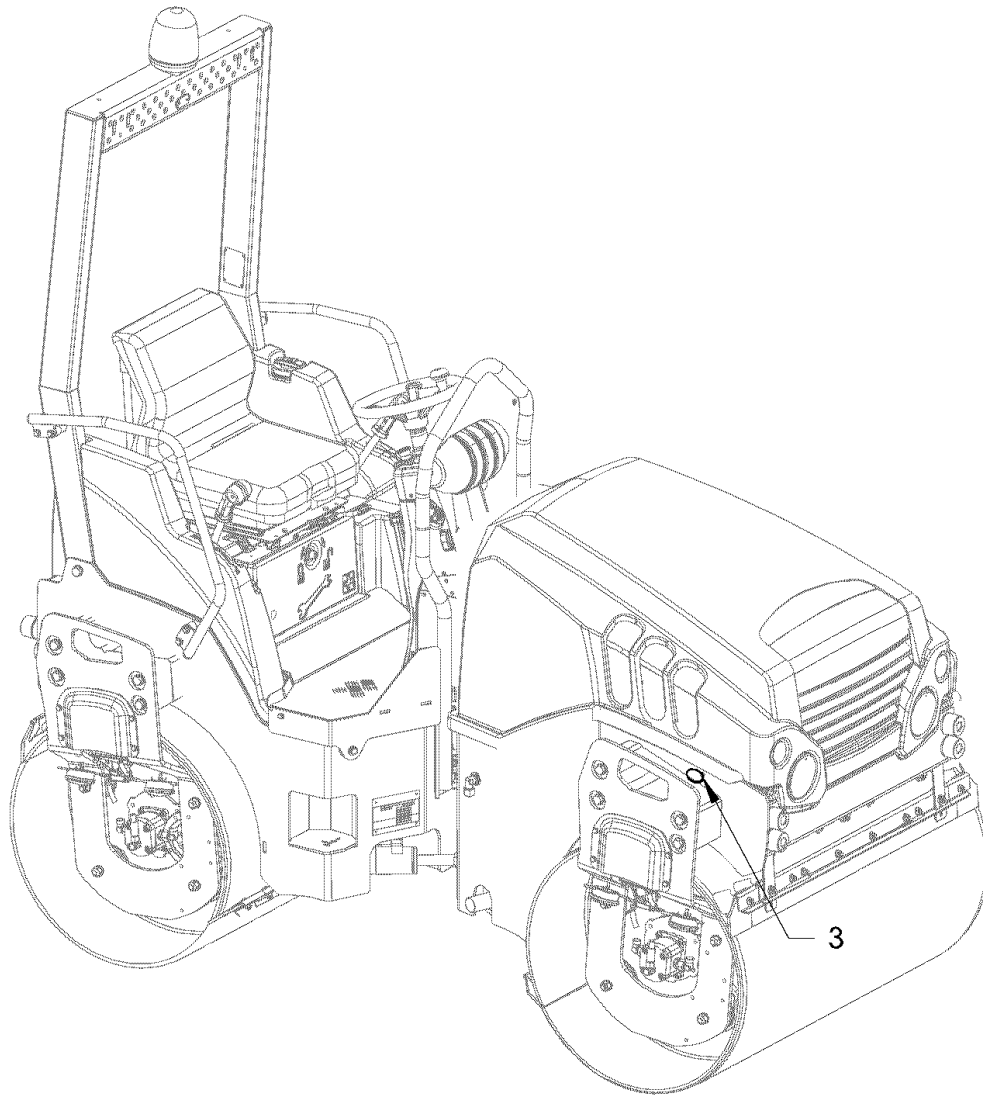

<p>Baureihe: H200 Series: H200 Código der serie: H200 Code de série: H200</p>	<p>Gruppe: 40.67.00 / 00 Assembly: 40.67.00 / 00 Grupo: 2091248 Groupe: 2091248</p>	<p>Benennung: BETÄTIGUNG BATTERIETRENNSCHALTER Designation: BATTERY ISOLATING SWITCH CONTROL Denominación: ACCIONAMIENTO DEL INTERRUPTOR DE DESCONEJÓN DE BATERÍA Dénomination: COMMANDE D'INTERRUPTEUR-SÉPARATEUR DE LA BATTERIE</p>	<p>17/03/2020 Seite 528</p>	
----------------------------------------------------------------------------------------------------------------------	----------------------------------------------------------------------------------------------------------------------------	----------------------------------------------------------------------------------------------------------------------------------------------------------------------------------------------------------------------------------------------------------------------------------------------------------	------------------------------------------	---------------------------------------------------------------------------------------

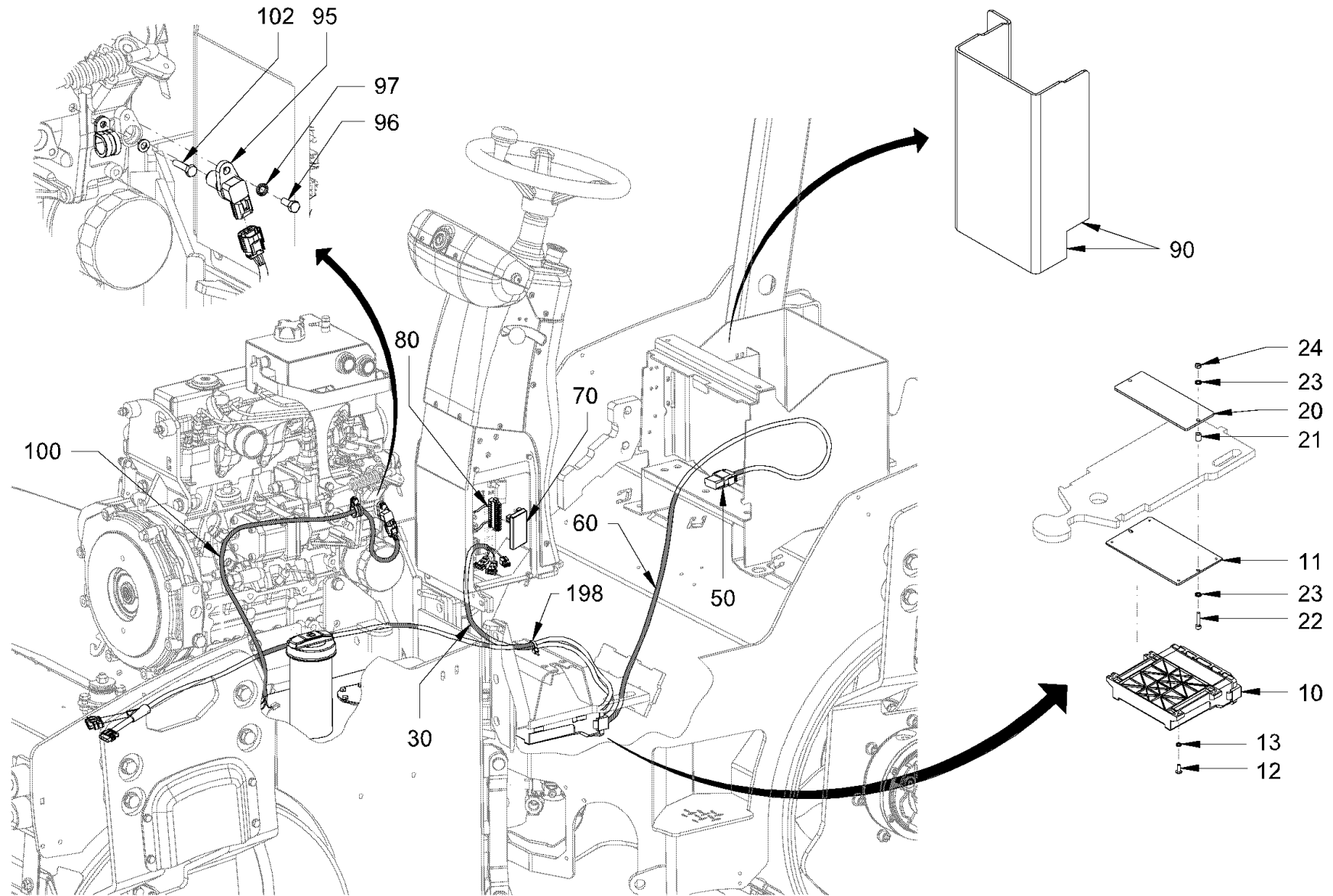

Baureihe:
Series: H200
Código der serie:
Code de série:

Gruppe:
Assembly: 40.69.00 / 00
Grupo:
Group: 2324374

Benennung: **WIFMS SCHNITTSTELLE**
Designation: **WIFMS INTERFACE**
Denominación: **INTERFAZ WIFMS**
Dénomination: **INTERFACE WIFMS**

17/03/2020
Seite 530



Position Item Posición Position	Teile-Nr. Part No. Referencia Référence	Gültig für Valid for Válido para Valable	Menge Quantity Cantidad Quantité	Einheit Unit Unidad Unité	Benennung	Designation	Denominación	Dénomination
10	2198776	1-9999	1	PC	PLATINE	CIRCUIT BOARD	PLATINA	PLATINE
11	2280886	1-9999	1	PC	BLECH	METAL PLATE	CHAPA	TÔLE
12	1263293	1-9999	4	PC	LINSENSCHRAUBE	FILLISTER HEAD SCREW	TORNILLO ALOMADO PULIDO	VIS À TÊTE BOMBÉE
13	2041840	1-9999	4	PC	FÄCHERSCHEIBE	SERRATED LOCK WASHER	ARANDELA ELÁSTICA DENTADA	RONDELLE À ÉVENTAIL
20	2280885	1-9999	1	PC	BLECH	METAL PLATE	CHAPA	TÔLE
21	2280892	1-9999	2	PC	BUCHSE	BUSHING	CASQUILLO	DOUILLE
22	2128332	1-9999	2	PC	SECHSKANTSCHRAUBE	HEXAGON SCREW	TORNILLO HEXAGONAL	VIS HEXAGONALE
23	2175169	1-9999	4	PC	SICHERUNGSSCHEIBE	LOCKING WASHER	DISCO DE SEGURIDAD	RONDELLE D'ARRÊT
24	2127017	1-9999	2	PC	SECHSKANTMUTTER	HEXAGONAL NUT	TUERCA HEXAGONAL	ECROU HEXAGONAL
30	2282156	1-9999	1	PC	KABELBAUM	CABLE HARNESS	MAZO DE CABLES	FAISCEAU DE CÂBLES
50	2262047	1-9999	1	PC	GEGENSTECKER	COUNTERPLUG	CONTRACONECTOR	CONNECTEUR
60	2255841	1-9999	1	PC	KABELBAUM FMS	WIRE HARNESS FMS	MAZO DE CABLES FMS	FAISCEAU DE CÂBLES FMS
70	2296401	1-9999	1	PC	PLATINE	CIRCUIT BOARD	PLATINA	PLATINE
80	2298959	1-9999	1	PC	KABELBAUM	CABLE HARNESS	MAZO DE CABLES	FAISCEAU DE CÂBLES
90	250228	1-9999	0,06	M	KANTENSCHUTZ	EDGE PROTECTION	PROTECCIÓN DE CANTOS	PROTÈGE-ARÊTE
95	2320708	1-9999	1	PC	DREHZAHLENSENSOR	SPEED SENSOR	SENSOR DE REVOLUCIONES	SENSEUR DE VITESSE
96	213667	1-9999	1	PC	SECHSKANTSCHRAUBE	HEXAGON SCREW	TORNILLO HEXAGONAL	VIS HEXAGONALE
97	2175169	1-9999	1	PC	SICHERUNGSSCHEIBE	LOCKING WASHER	DISCO DE SEGURIDAD	RONDELLE D'ARRÊT
100	2320626	1-9999	1	PC	KABELBAUM	CABLE HARNESS	MAZO DE CABLES	FAISCEAU DE CÂBLES
102	239526	1-9999	1	PC	SECHSKANTSCHRAUBE	HEXAGON SCREW	TORNILLO HEXAGONAL	VIS HEXAGONALE
198	267341	1-9999	10	PC	KABELBINDER	WIRE FASTENER	SUJETACABLES	ATTACHE DE CÂBLE

Baureihe: Series: Código der serie: Code de série:	H200	Gruppe: Assembly: Grupo: Groupe:	40.69.00 / 00 2324374	Benennung: Designation: Denominación: Dénomination:	WIFMS SCHNITTSTELLE WIFMS INTERFACE INTERFAZ WIFMS INTERFACE WIFMS	17/03/2020 Seite 531	
-------------------------------------------------------------	------	-------------------------------------------	--------------------------	--------------------------------------------------------------	---------------------------------------------------------------------------------------------------------	-------------------------	---------------------------------------------------------------------------------------

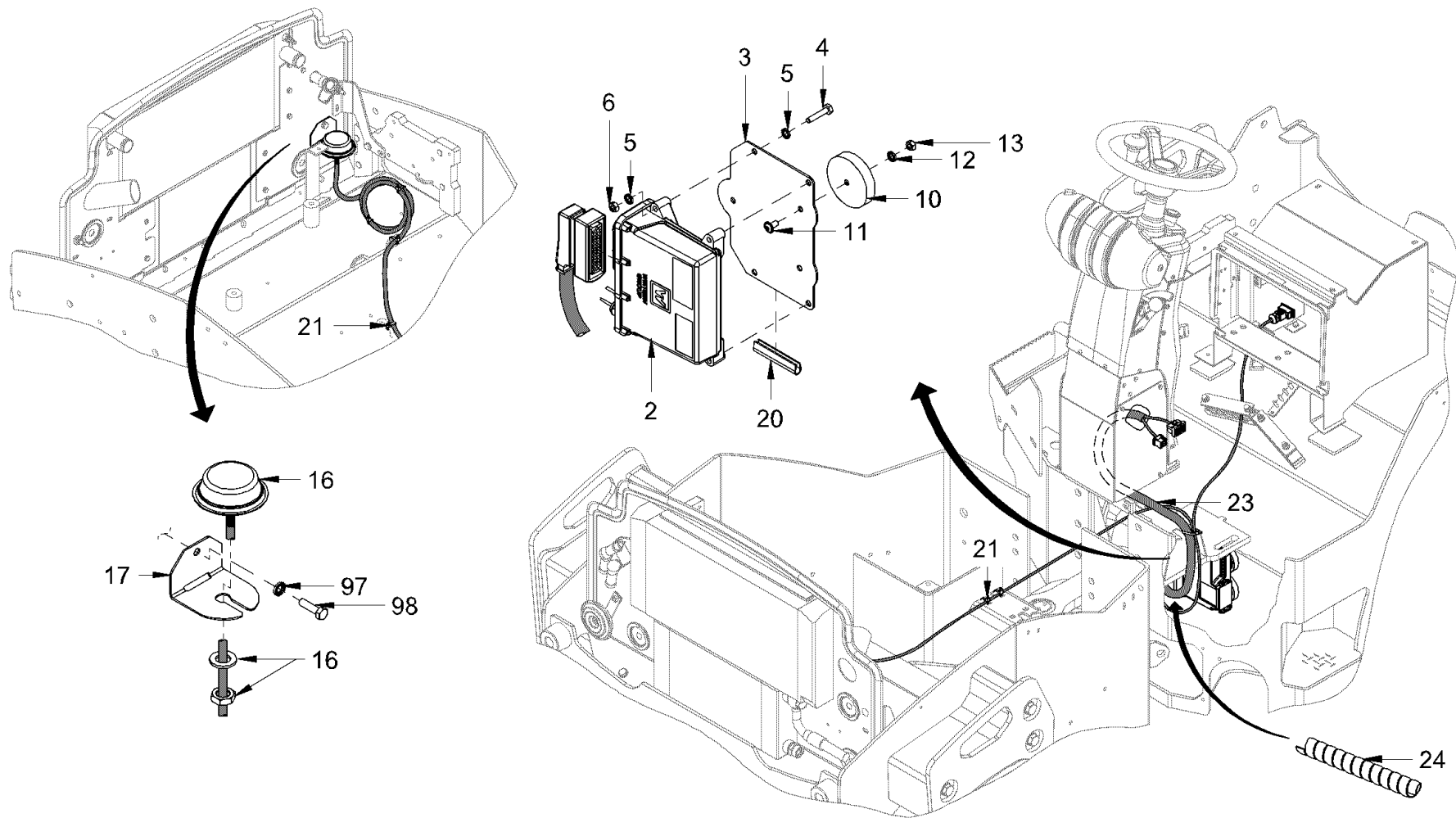

Baureihe: H200
 Series: H200
 Código der serie: H200
 Code de série: H200

Gruppe: 40.70.00 / 00
 Assembly: 40.70.00 / 00
 Grupo: 2628050
 Groupe: 2628050

Benennung: WITOS
 Designation: WITOS
 Denominación: WITOS
 Dénomination: WITOS

17/03/2020
 Seite 532



Position Item Posición Position	Teile-Nr. Part No. Referencia Référence	Gültig für Valid for Válido para Valable	Menge Quantity Cantidad Quantité	Einheit Unit Unidad Unité	Benennung	Designation	Denominación	Dénomination
2	2483438	1-9999	1	PC	SCHNITTSTELLE	INTERFACE	INTERFAZ	INTERFACE
3	2488123	1-9999	1	PC	HALTER	HOLDER	SOPORTE	SUPPORT
4	2128332	1-9999	4	PC	SECHSKANTSCHRAUBE	HEXAGON SCREW	TORNILLO HEXAGONAL	VIS HEXAGONALE
5	2175169	1-9999	8	PC	SICHERUNGSSCHEIBE	LOCKING WASHER	DISCO DE SEGURIDAD	RONDELLE D'ARRÊT
6	2127017	1-9999	4	PC	SECHSKANTMUTTER	HEXAGONAL NUT	TUERCA HEXAGONAL	ECROU HEXAGONAL
10	2260973	1-9999	3	PC	MAGNET	MAGNET	IMÁN	AIMANT
11	2024268	1-9999	3	PC	LINSENSCHRAUBE	FILLISTER HEAD SCREW	TORNILLO ALOMADO PULIDO	VIS À TÊTE BOMBÉE
12	2175169	1-9999	3	PC	SICHERUNGSSCHEIBE	LOCKING WASHER	DISCO DE SEGURIDAD	RONDELLE D'ARRÊT
13	2127017	1-9999	3	PC	SECHSKANTMUTTER	HEXAGONAL NUT	TUERCA HEXAGONAL	ECROU HEXAGONAL
16	2324239	1-9999	1	PC	ANTENNE	ANTENNA	ANTENA	ANTENNE
17	2488040	1-9999	1	PC	HALTER	HOLDER	SOPORTE	SUPPORT
20	250228	1-9999	0,06	M	KANTENSCHUTZ	EDGE PROTECTION	PROTECCIÓN DE CANTOS	PROTÈGE-ARÊTE
21	380687	1-9999	5	PC	KABELBINDER	WIRE FASTENER	SUJETACABLES	ATTACHE DE CÂBLE
23	2484908	1-9999	1	PC	KABELBAUM	CABLE HARNESS	MAZO DE CABLES	FAISCEAU DE CÂBLES
24	2454743	1-9999	0,20	M	KABELSCHUTZ	PROTECTIVE COVERING OF CABLES	PROTECCIÓN DE CABLE	ENVELOPPE PROTECTR. DE CÂBLES
97	339180	1-9999	1	PC	SECHSKANTSCHRAUBE	HEXAGON SCREW	TORNILLO HEXAGONAL	VIS HEXAGONALE
98	2175172	1-9999	1	PC	SICHERUNGSSCHEIBE	LOCKING WASHER	DISCO DE SEGURIDAD	RONDELLE D'ARRÊT

Baureihe:
Series:
Código der serie:
Code de série:

H200

Gruppe:
Assembly:
Grupo:
Groupe:

40.70.00 / 00
2628050

Benennung: **WITOS**
Designation: **WITOS**
Denominación: **WITOS**
Dénomination: **WITOS**

17/03/2020
Seite 533



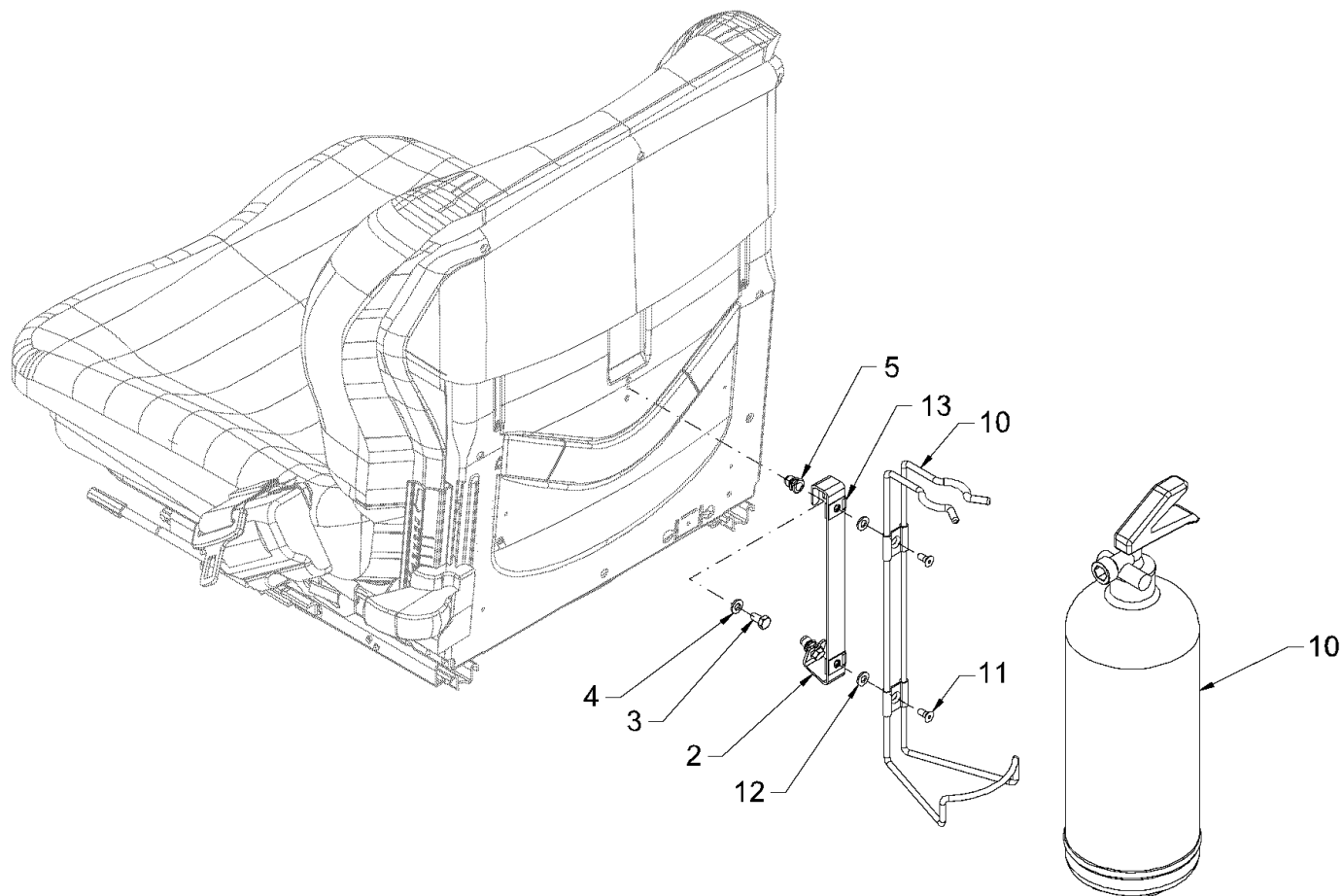

Baureihe: H200
 Series:
 Código der serie:
 Code de série:

Gruppe: 40.79.10 / 00
 Assembly:
 Grupo: 2324166
 Groupe:

Benennung: FEUERLÖSCHER
 Designation: FIRE EXTINGUISHER
 Denominación: EXTINGUIDOR
 Dénomination: EXTINCTEUR D'INCENDIE

17/03/2020
 Seite 534



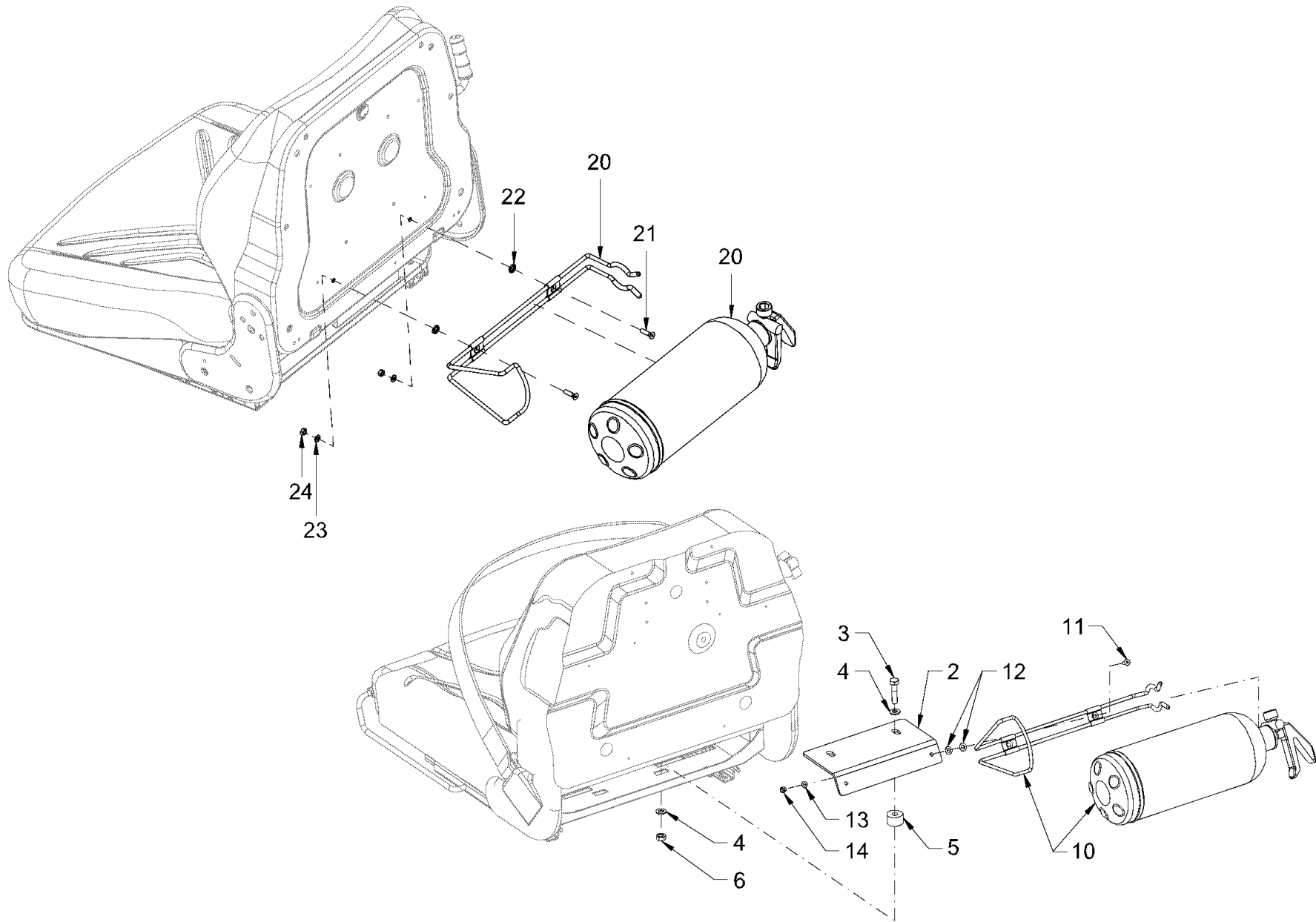

Baureihe: H200
 Series:
 Código der serie:
 Code de série:

Gruppe: 40.79.20 / 00
 Assembly:
 Grupo: 2324179
 Groupe:

Benennung: FEUERLÖSCHER
 Designation: FIRE EXTINGUISHER
 Denominación: EXTINGUIDOR
 Dénomination: EXTINCTEUR D'INCENDIE

17/03/2020
 Seite 536



Position Item Posición Position	Teile-Nr. Part No. Referencia Référence	Gültig für Valid for Válido para Valable	Menge Quantity Cantidad Quantité	Einheit Unit Unidad Unité	Benennung	Designation	Denominación	Dénomination
2	2094668	1-4610	1	PC	HALTER	HOLDER	SOPORTE	SUPPORT
3	211850	1-4610	2	PC	SECHSKANTSCHRAUBE	HEXAGON SCREW	TORNILLO HEXAGONAL	VIS HEXAGONALE
4	2232539	1-4610	4	PC	SCHEIBE	WASHER	ARANDELA	RONDELLE
5	1502352	1-4610	2	PC	DISTANZBUCHSE	DISTANCE BUSH	CASQUILLO DISTANCIADOR	DOUILLE DE DISTANCE
6	2127020	1-4610	2	PC	SECHSKANTMUTTER	HEXAGONAL NUT	TUERCA HEXAGONAL	ECROU HEXAGONAL
10	336084	1-4610	1	PC	FEUERLÖSCHER	FIRE EXTINGUISHER	EXTINGUIDOR	EXTINCTEUR D'INCENDIE
11	245690	1-4610	2	PC	SENKSCHRAUBE	COUNTERSUNK SCREW	TORNILLO AVELLANADO	VIS NOYÉE
12	2175169	1-4610	4	PC	SICHERUNGSSCHEIBE	LOCKING WASHER	DISCO DE SEGURIDAD	RONDELLE D'ARRÊT
13	216569	1-4610	2	PC	SCHEIBE	WASHER	ARANDELA	RONDELLE
14	216054	1-4610	2	PC	SECHSKANTMUTTER	HEXAGONAL NUT	TUERCA HEXAGONAL	ECROU HEXAGONAL
20	336084	4611-9999	1	PC	FEUERLÖSCHER	FIRE EXTINGUISHER	EXTINGUIDOR	EXTINCTEUR D'INCENDIE
21	245690	4611-9999	2	PC	SENKSCHRAUBE	COUNTERSUNK SCREW	TORNILLO AVELLANADO	VIS NOYÉE
22	2175169	4611-9999	2	PC	SICHERUNGSSCHEIBE	LOCKING WASHER	DISCO DE SEGURIDAD	RONDELLE D'ARRÊT
23	216569	4611-9999	2	PC	SCHEIBE	WASHER	ARANDELA	RONDELLE
24	216054	4611-9999	2	PC	SECHSKANTMUTTER	HEXAGONAL NUT	TUERCA HEXAGONAL	ECROU HEXAGONAL

Baureihe: Series: Código der serie: Code de série:	H200	Gruppe: Assembly: Grupo: Groupe:	40.79.20 / 00 2324179	Benennung: Designation: Denominación: Dénomination:	FEUERLÖSCHER FIRE EXTINGUISHER EXTINGUIDOR EXTINCTEUR D'INCENDIE	17/03/2020 Seite 537	
-------------------------------------------------------------	------	-------------------------------------------	--------------------------	--------------------------------------------------------------	-------------------------------------------------------------------------------------------------------	-------------------------	---------------------------------------------------------------------------------------

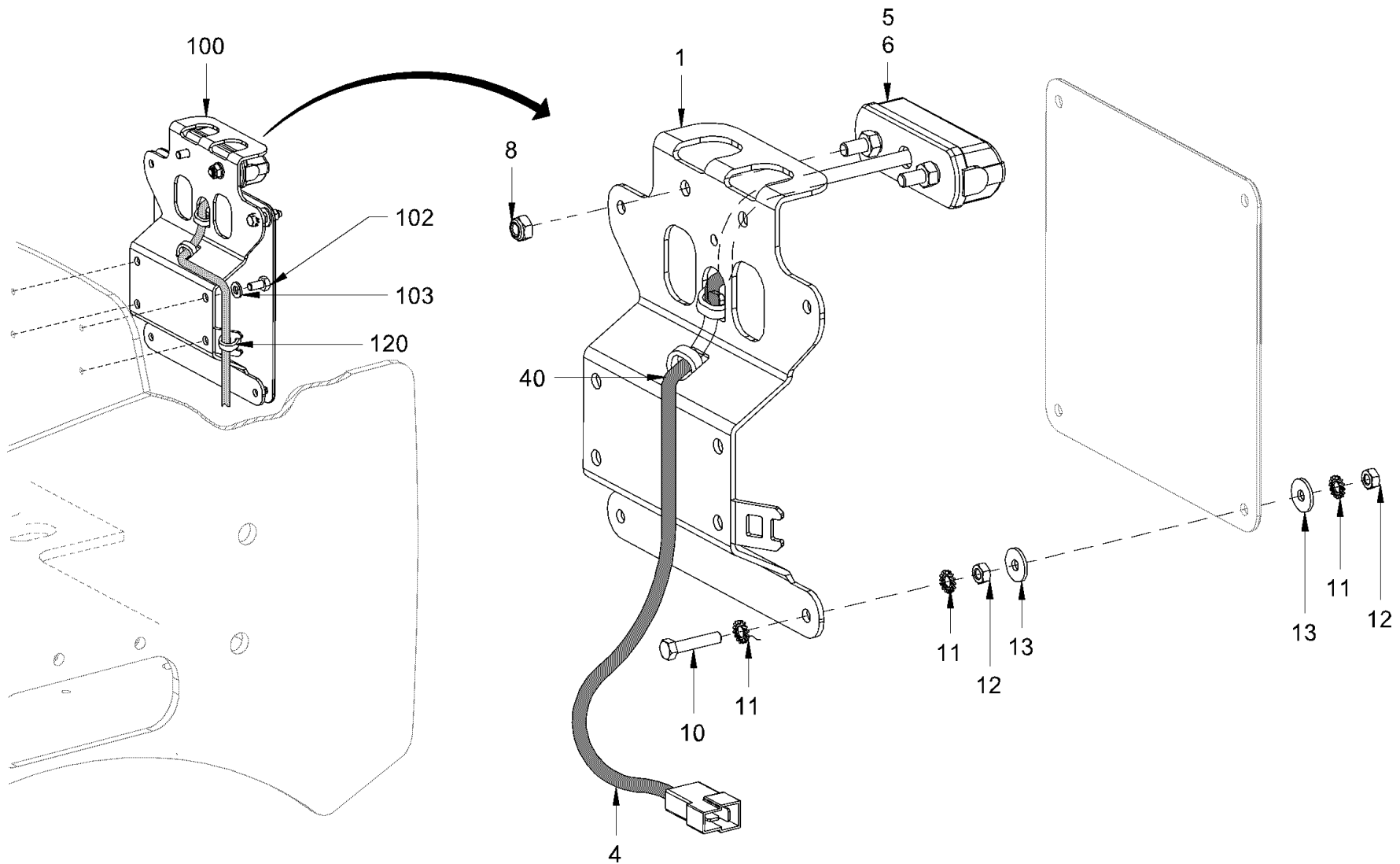

Baureihe: H200
 Series: H200
 Código der serie: H200
 Code de série: H200

Gruppe: 40.93.11 / 00
 Assembly: 40.93.11 / 00
 Grupo: 2629655
 Groupe: 2629655

Benennung: TÜV
 Designation: TÜV
 Denominación: TÜV
 Dénomination: TÜV

17/03/2020
 Seite 538



Position Item Posición Position	Teile-Nr. Part No. Referencia Référence	Gültig für Valid for Válido para Valable	Menge Quantity Cantidad Quantité	Einheit Unit Unidad Unité	Benennung	Designation	Denominación	Dénomination
1	2050001	1-9999	1	PC	BLECH	METAL PLATE	CHAPA	TÔLE
4	2049919	1-9999	1	PC	KABELBAUM	CABLE HARNESS	MAZO DE CABLES	FAISCEAU DE CÂBLES
5	1242830	1-9999	1	PC	KENNZEICHENLEUCHTE	LICENSE PLATE LIGHT	LUZ DE MATRÍCULA	FEU ÉCLAIREPLAQUE
6	209600	1-9999	1	PC	LAMPE 12V 5W	LAMP 12V 5W	LÁMPARA 12V 5W	LAMPE 12V 5W
8	2257942	1-9999	2	PC	SECHSKANTMUTTER	HEXAGONAL NUT	TUERCA HEXAGONAL	ECROU HEXAGONAL
10	213713	1-9999	4	PC	SECHSKANTSCHRAUBE	HEXAGON SCREW	TORNILLO HEXAGONAL	VIS HEXAGONALE
11	354589	1-9999	12	PC	FÄCHERSCHEIBE	SERRATED LOCK WASHER	ARANDELA ELÁSTICA DENTADA	RONDELLE À ÉVENTAIL
12	216054	1-9999	8	PC	SECHSKANTMUTTER	HEXAGONAL NUT	TUERCA HEXAGONAL	ECROU HEXAGONAL
13	284882	1-9999	8	PC	SCHEIBE	WASHER	ARANDELA	RONDELLE
40	380687	1-9999	2	PC	KABELBINDER	WIRE FASTENER	SUJETACABLES	ATTACHE DE CÂBLE
100	2058598	1-9999	1	PC	HALTER KOMPL.	HOLDER COMPL.	SOPORTE COMPL.	SUPPORT COMPL.
102	2128330	1-9999	4	PC	SECHSKANTSCHRAUBE	HEXAGON SCREW	TORNILLO HEXAGONAL	VIS HEXAGONALE
103	2175169	1-9999	4	PC	SICHERUNGSSCHEIBE	LOCKING WASHER	DISCO DE SEGURIDAD	RONDELLE D'ARRÊT
120	380687	1-9999	5	PC	KABELBINDER	WIRE FASTENER	SUJETACABLES	ATTACHE DE CÂBLE

Baureihe: Series: Código der serie: Code de série:	H200	Gruppe: Assembly: Grupo: Groupe:	40.93.11 / 00 2629655	Benennung: Designation: Denominación: Dénomination:	TÜV TÜV TÜV TÜV	17/03/2020 Seite 539	
-------------------------------------------------------------	------	-------------------------------------------	--------------------------	--------------------------------------------------------------	--------------------------	-------------------------	---------------------------------------------------------------------------------------

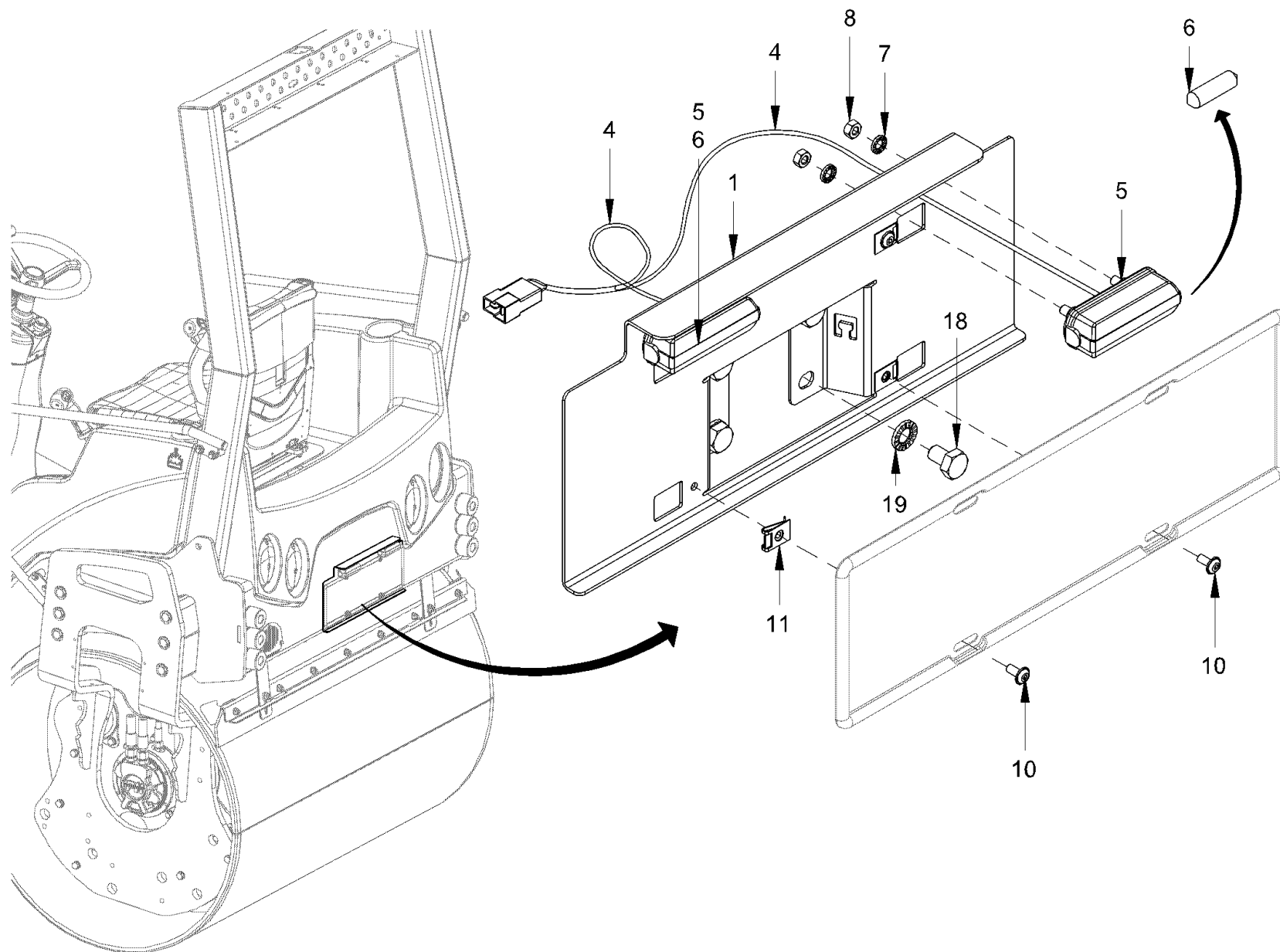

Baureihe: H200
 Series: H200
 Código der serie: H200
 Code de série: H200

Gruppe: 40.93.21 / 00
 Assembly: 40.93.21 / 00
 Grupo: 2629656
 Groupe: 2629656

Benennung: TÜV
 Designation: TÜV
 Denominación: TÜV
 Dénomination: TÜV

17/03/2020
 Seite 540



Position Item Posición Position	Teile-Nr. Part No. Referencia Référence	Gültig für Valid for Válido para Valable	Menge Quantity Cantidad Quantité	Einheit Unit Unidad Unité	Benennung	Designation	Denominación	Dénomination
1	2445700	1-9999	1	PC	HALTER	HOLDER	SOPORTE	SUPPORT
4	2446248	1-9999	1	PC	KABELBAUM	CABLE HARNESS	MAZO DE CABLES	FAISCEAU DE CÂBLES
5	1242830	1-9999	2	PC	KENNZEICHENLEUCHTE	LICENSE PLATE LIGHT	LUZ DE MATRÍCULA	FEU ÉCLAIREPLAQUE
6	209600	1-9999	2	PC	LAMPE 12V 5W	LAMP 12V 5W	LÁMPARA 12V 5W	LAMPE 12V 5W
7	2175169	1-9999	4	PC	SICHERUNGSSCHEIBE	LOCKING WASHER	DISCO DE SEGURIDAD	RONDELLE D'ARRÊT
8	2127017	1-9999	4	PC	SECHSKANTMUTTER	HEXAGONAL NUT	TUERCA HEXAGONAL	ECROU HEXAGONAL
10	2129471	1-9999	4	PC	LINSENSCHRAUBE	FILLISTER HEAD SCREW	TORNILLO ALOMADO PULIDO	VIS À TÊTE BOMBÉE
11	388890	1-9999	4	PC	CLIPSMUTTER	CLIP NUT	TUERCA CLIP	ECROU À CLIP
18	2538192	1-9999	4	PC	SECHSKANTSCHRAUBE	HEXAGON SCREW	TORNILLO HEXAGONAL	VIS HEXAGONALE
19	2175174	1-9999	4	PC	SICHERUNGSSCHEIBE	LOCKING WASHER	DISCO DE SEGURIDAD	RONDELLE D'ARRÊT

Baureihe: Series: Código der serie: Code de série:	H200	Gruppe: Assembly: Grupo: Groupe:	40.93.21 / 00 2629656	Benennung: TÜV Designation: TÜV Denominación: TÜV Dénomination: TÜV	17/03/2020 Seite 541	
-------------------------------------------------------------	------	-------------------------------------------	--------------------------	------------------------------------------------------------------------------	-------------------------	---------------------------------------------------------------------------------------

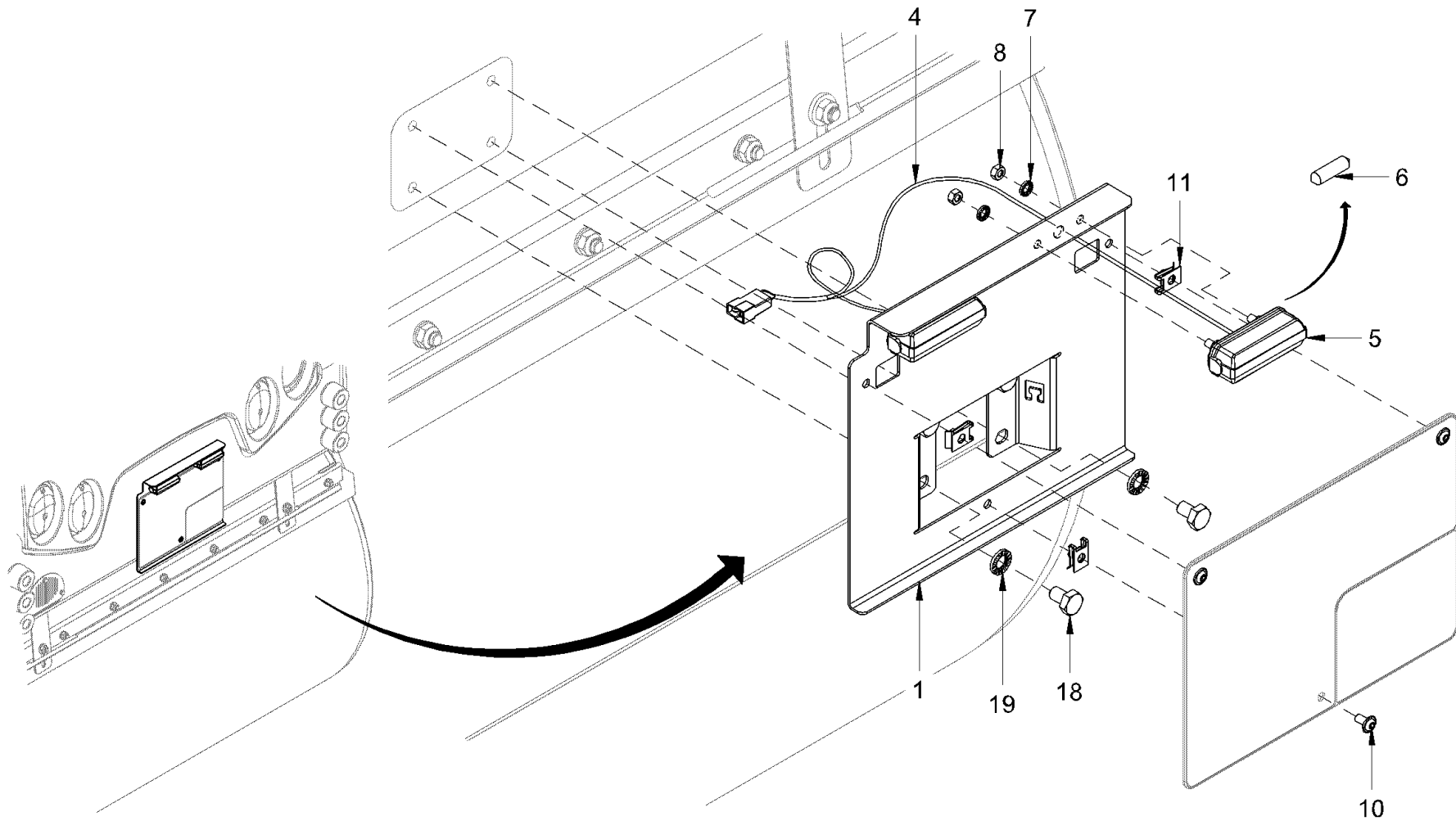

<i>Baureihe:</i>		<i>Gruppe:</i>		<i>Benennung:</i>	TÜV
<i>Series:</i>	H200	<i>Assembly:</i>	40.93.31 / 00	<i>Designation:</i>	TÜV
<i>Código der serie:</i>		<i>Grupo:</i>	2629657	<i>Denominación:</i>	TÜV
<i>Code de série:</i>		<i>Groupe:</i>		<i>Dénomination:</i>	TÜV

17/03/2020
Seite 542



Position Item Posición Position	Teile-Nr. Part No. Referencia Référence	Gültig für Valid for Válido para Valable	Menge Quantity Cantidad Quantité	Einheit Unit Unidad Unité	Benennung	Designation	Denominación	Dénomination
1	2525679	1-9999	1	PC	HALTER	HOLDER	SOPORTE	SUPPORT
4	2446248	1-9999	1	PC	KABELBAUM	CABLE HARNESS	MAZO DE CABLES	FAISCEAU DE CÂBLES
5	1242830	1-9999	2	PC	KENNZEICHENLEUCHTE	LICENSE PLATE LIGHT	LUZ DE MATRÍCULA	FEU ÉCLAIREPLAQUE
6	209600	1-9999	2	PC	LAMPE 12V 5W	LAMP 12V 5W	LÁMPARA 12V 5W	LAMPE 12V 5W
7	2175169	1-9999	4	PC	SICHERUNGSSCHEIBE	LOCKING WASHER	DISCO DE SEGURIDAD	RONDELLE D'ARRÊT
8	2127017	1-9999	4	PC	SECHSKANTMUTTER	HEXAGONAL NUT	TUERCA HEXAGONAL	ECROU HEXAGONAL
10	2129471	1-9999	3	PC	LINSENSCHRAUBE	FILLISTER HEAD SCREW	TORNILLO ALOMADO PULIDO	VIS À TÊTE BOMBÉE
11	388890	1-9999	3	PC	CLIPSMUTTER	CLIP NUT	TUERCA CLIP	ECROU À CLIP
18	2538192	1-9999	4	PC	SECHSKANTSCHRAUBE	HEXAGON SCREW	TORNILLO HEXAGONAL	VIS HEXAGONALE
19	2175174	1-9999	4	PC	SICHERUNGSSCHEIBE	LOCKING WASHER	DISCO DE SEGURIDAD	RONDELLE D'ARRÊT

Baureihe: Series: Código der serie: Code de série:	H200	Gruppe: Assembly: Grupo: Groupe:	40.93.31 / 00 2629657	Benennung: TÜV Designation: TÜV Denominación: TÜV Dénomination: TÜV	17/03/2020 Seite 543	
-------------------------------------------------------------	------	-------------------------------------------	--------------------------	------------------------------------------------------------------------------	-------------------------	---------------------------------------------------------------------------------------

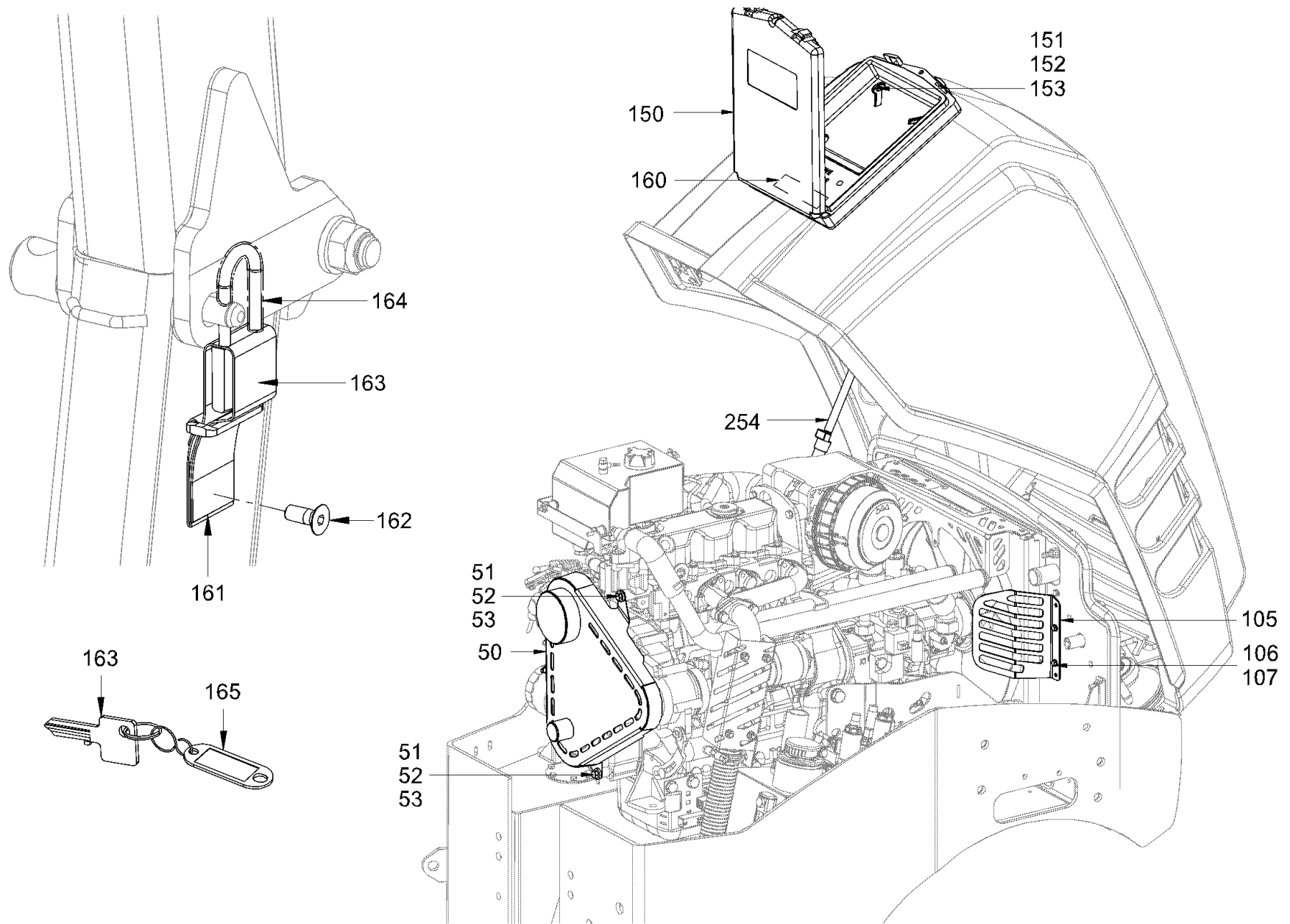

Baureihe: H200
 Series: H200
 Código der serie: H200
 Code de série: H200

Gruppe: 40.93.02 / 00
 Assembly: 40.93.02 / 00
 Grupo: 2629658
 Groupe: 2629658

Benennung: TÜV
 Designation: TÜV
 Denominación: TÜV
 Dénomination: TÜV

17/03/2020
 Seite 544



Position Item Posición Position	Teile-Nr. Part No. Referencia Référence	Gültig für Valid for Válido para Valable	Menge Quantity Cantidad Quantité	Einheit Unit Unidad Unité	Benennung	Designation	Denominación	Dénomination
50	2151843	1-9999	1	PC	KEILRIEMENSCHUTZ	V-BELT PROTECTION	PROTECCION CORREA TRAPEZOIDAL	PROTECTION DE COURROIE TRAPÉZ.
51	2119327	1-9999	2	PC	SECHSKANTSCHRAUBE	HEXAGON SCREW	TORNILLO HEXAGONAL	VIS HEXAGONALE
52	2175172	1-9999	3	PC	SICHERUNGSSCHEIBE	LOCKING WASHER	DISCO DE SEGURIDAD	RONDELLE D'ARRÊT
53	2302555	1-9999	3	PC	SICHERUNGSSCHEIBE	LOCKING WASHER	DISCO DE SEGURIDAD	RONDELLE D'ARRÊT
105	2151456	1-9999	1	PC	SCHUTZVORRICHTUNG	PROTECTIVE DEVICE	DISPOSITIVO DE PROTECCIÓN	DISPOSITIF DE PROTETION
106	2119327	1-9999	2	PC	SECHSKANTSCHRAUBE	HEXAGON SCREW	TORNILLO HEXAGONAL	VIS HEXAGONALE
107	2175172	1-9999	2	PC	SICHERUNGSSCHEIBE	LOCKING WASHER	DISCO DE SEGURIDAD	RONDELLE D'ARRÊT
150	2185795	1-9999	1	PC	TASCHE	BAG	BOLSA	SAC
151	2024268	1-9999	4	PC	LINSENSCHRAUBE	FILLISTER HEAD SCREW	TORNILLO ALOMADO PULIDO	VIS À TÊTE BOMBÉE
152	2175169	1-9999	4	PC	SICHERUNGSSCHEIBE	LOCKING WASHER	DISCO DE SEGURIDAD	RONDELLE D'ARRÊT
153	2127017	1-9999	4	PC	SECHSKANTMUTTER	HEXAGONAL NUT	TUERCA HEXAGONAL	ECROU HEXAGONAL
160	2035818	1-9999	0,06	M	DICHTUNGSBAND	SEALING TAPE	CINTA IMPERMEABILIZANTE	RUBAN D'ÉTANCHÉITÉ
161	2328538	1-9999	1	PC	SCHLAUCHBINDER	HOSE CLIP	ABRAZADERA DE MANGUERA	COLLIER DE SERRAGE
162	2539658	1-9999	1	PC	SENKSCHRAUBE	COUNTERSUNK SCREW	TORNILLO AVELLANADO	VIS NOYÉE
163	2328531	1-9999	1	PC	VORHÄNGESCHLOSS KOMPL.	PADLOCK COMPL.	CANDADO COMPL.	CADENAS COMPL.
164	2135242	1-9999	1	PC	SCHLAUCH	HOSE	MANGUERA	TUYAU FLEXIBLES
165	2326132	1-9999	1	PC	SCHLÜSSELANHÄNGER	KEY HOLDER	LLAVERO	PORTE-CLÉS
254	2265824	1-9999	1	PC	GASFEDER	GAS SPRING	AMORTIGUADOR NEUMÁTICO	AMORTISSEUR PNEUMATIQUE

Baureihe:
Series:
Código der serie:
Code de série:

H200

Gruppe:
Assembly:
Grupo:
Groupe:

40.93.02 / 00
2629658

Benennung: TÜV
Designation: TÜV
Denominación: TÜV
Dénomination: TÜV

17/03/2020
Seite 545



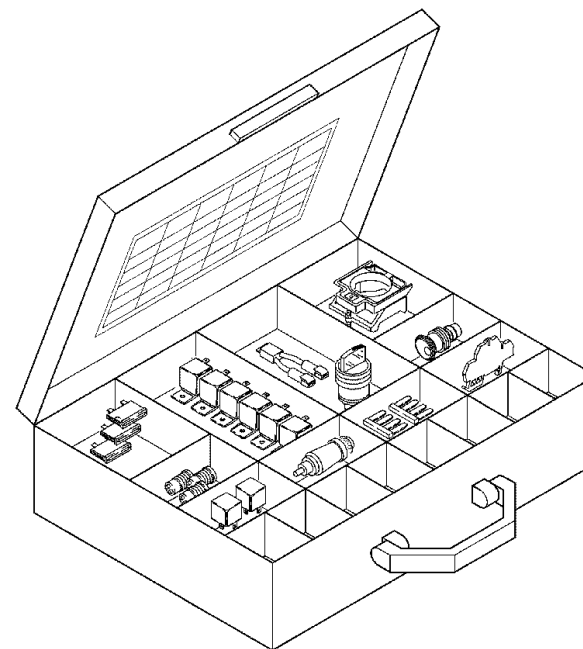
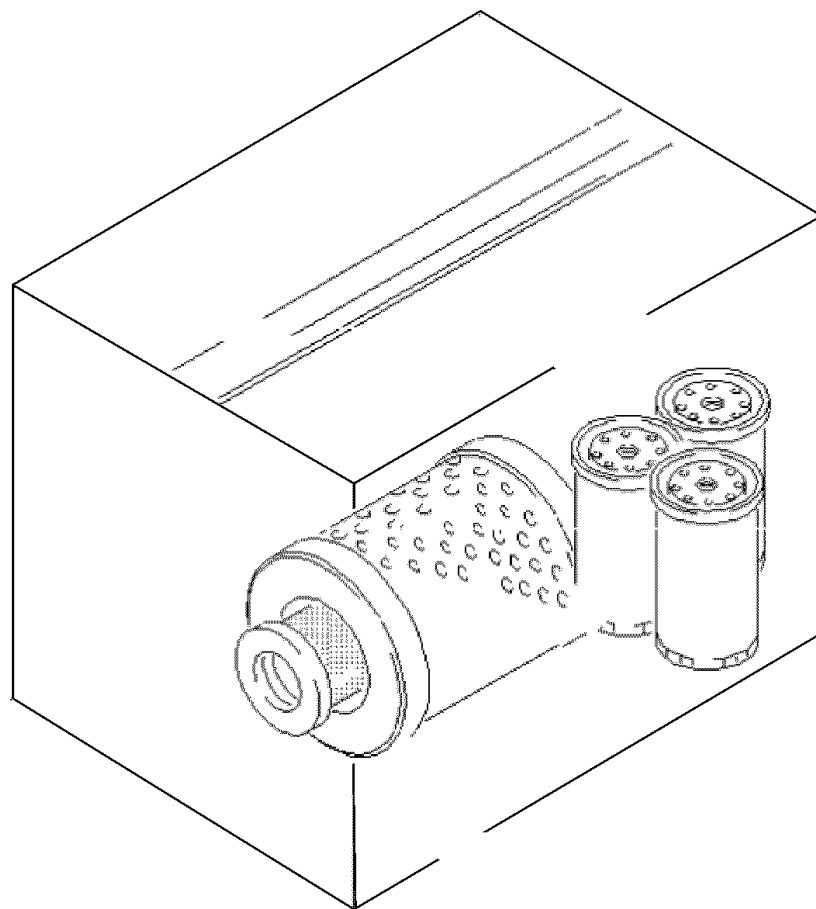

Baureihe:
Series: H200
Código der serie:
Code de série:

Gruppe:
Assembly: 41.01.00 / 00
Grupo: 2091253
Groupe:

Benennung: **WARTUNGS- UND REPARATURSÄTZE**
Designation: **MAINTENANCE KITS AND REPAIR KITS**
Denominación: **KITS DE MANTENIMIENTO Y KITS DE REPARACIÓN**
Dénomination: **KITS D'ENTRETIEN ET DE RÉPARATION**

17/03/2020
Seite 546



Position Item Posición Position	Teile-Nr. Part No. Referencia Référence	Gültig für Valid for Válido para Valable	Menge Quantity Cantidad Quantité	Einheit Unit Unidad Unité	Benennung	Designation	Denominación	Dénomination
1	2151918	1-661	1	PC	WARTUNGSSATZ BEI 50 STUNDEN	SERVICE KIT AT 50 HOURS	KIT DE MANTENIMIENTO 50 HORAS	KIT D'ENTRETIEN À 50 HEURES
1	2171757	662-4322	1	PC	WARTUNGSSATZ BEI 50 STUNDEN	SERVICE KIT AT 50 HOURS	KIT DE MANTENIMIENTO 50 HORAS	KIT D'ENTRETIEN À 50 HEURES
1	2349670	4323-9999	1	PC	WARTUNGSSATZ BEI 50 STUNDEN	SERVICE KIT AT 50 HOURS	KIT DE MANTENIMIENTO 50 HORAS	KIT D'ENTRETIEN À 50 HEURES
2	2151919	1-661	1	PC	WARTUNGSSATZ ALLE 500 STUNDEN	SERVICE KIT EVERY 500 HOURS	KIT DE MANTENIMIENTO 500 HORAS	KIT D'ENTRETIEN TOUTES 500 H
2	2171758	662-4322	1	PC	WARTUNGSSATZ ALLE 500 STUNDEN	SERVICE KIT EVERY 500 HOURS	KIT DE MANTENIMIENTO 500 HORAS	KIT D'ENTRETIEN TOUTES 500 H
2	2349677	4323-9999	1	PC	WARTUNGSSATZ ALLE 500 STUNDEN	SERVICE KIT EVERY 500 HOURS	KIT DE MANTENIMIENTO 500 HORAS	KIT D'ENTRETIEN TOUTES 500 H
3	2151921	1-661	1	PC	WARTUNGSSATZ ALLE 2000 STUNDEN	SERVICE KIT EVERY 2000 HOURS	KIT DE MANTENIMIENTO 2000HORAS	KIT D'ENTRETIEN TOUTES 2000 H
3	2171760	662-4322	1	PC	WARTUNGSSATZ ALLE 2000 STUNDEN	SERVICE KIT EVERY 2000 HOURS	KIT DE MANTENIMIENTO 2000HORAS	KIT D'ENTRETIEN TOUTES 2000 H
3	2349678	4323-9999	1	PC	WARTUNGSSATZ ALLE 2000 STUNDEN	SERVICE KIT EVERY 2000 HOURS	KIT DE MANTENIMIENTO 2000HORAS	KIT D'ENTRETIEN TOUTES 2000 H
100	2470621	1-8180	1	PC	SERVICE-KIT VIO-OSZI-RIEMEN 2000H	SERVICE KIT VIBRATION-OSCILLATION BELT 2000H	JUEGO DE SERVICIO CORREA VIBR./OSCIL. 2000H	KIT DE SERVICE POUR COURROIE VIBR./OSCI. 2000H

Baureihe: Series: Código der serie: Code de série:	H200	Gruppe: Assembly: Grupo: Groupe:	41.01.00 / 00 2091253	Benennung: Designation: Denominación: Dénomination:	WARTUNGS- UND REPARATURSÄTZE MAINTENANCE KITS AND REPAIR KITS KITS DE MANTENIMIENTO Y KITS DE REPARACIÓN KITS D'ENTRETIEN ET DE RÉPARATION	17/03/2020 Seite 547	
-------------------------------------------------------------	------	-------------------------------------------	--------------------------	--------------------------------------------------------------	---------------------------------------------------------------------------------------------------------------------------------------------------------------------------------	-------------------------	---------------------------------------------------------------------------------------